



IDTECH®

INSTITUTO DE DESENVOLVIMENTO TECNOLÓGICO E HUMANO

idtech.org.br

AMBULATÓRIO MÉDICO ESPECIALIZADO -AME

RELATÓRIO DE GESTÃO

RELATÓRIO DE GESTÃO N.º 12 SETEMBRO E OUTUBRO / 2011

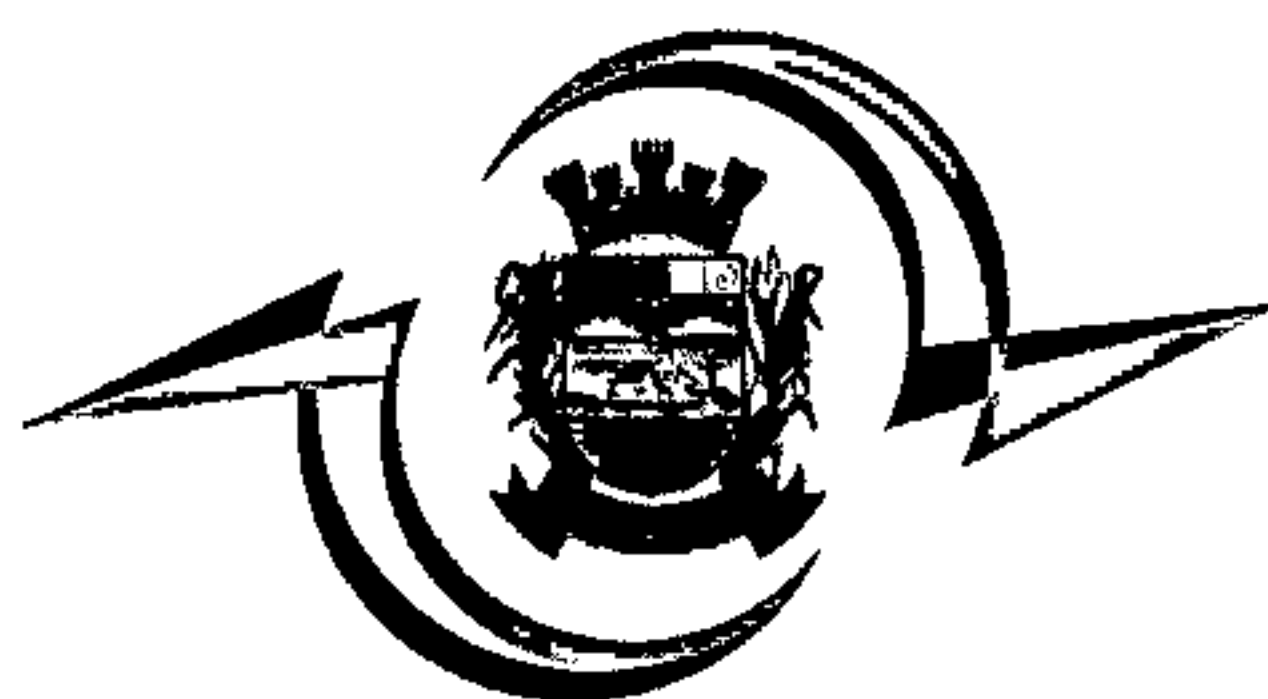

PREFEITURA MUNICIPAL

APARECIDA

UMA CIDADE PARA TODOS

APARECIDA DE GOIÂNIA / GO
2011

RELATÓRIO DE GESTÃO

RELATÓRIO DE GESTÃO N.º 12 – SETEMBRO E OUTUBRO / 2011

SUMÁRIO - SETEMBRO

1. OBJETIVO CONTRATUAL.....	4
2. APRESENTAÇÃO	4
2.1. FINALIDADES.....	5
2.2. BENEFÍCIOS ESPERADOS.....	5
3. DESCRIÇÃO DAS ATIVIDADES.....	6
3.1. DIAGNÓSTICO DA SITUAÇÃO ATUAL.....	7
3.1.1. SITUAÇÃO ATUAL / ANÁLISE TÉCNICA.....	6
3.1.1.1. DIFICULDADES NA OPERACIONALIZAÇÃO DOS SERVIÇOS.....	6
3.1.2. SÍNTESE DAS VISITAS TÉCNICAS REALIZADAS ÀS UNIDADES DA ESTRATÉGIA SAÚDE DA FAMÍLIA	7
3.2. LEVANTAMENTO DAS NECESSIDADES / RECURSOS NECESSÁRIOS.....	18
3.2.1. RECURSOS FÍSICOS.....	18
3.2.2. RECURSOS MATERIAIS.....	19
3.2.3 RECURSOS HUMANOS.....	23
3.2.4. RECURSOS TECNOLÓGICOS.....	25
4. ORGANIZAÇÃO DO FUNCIONAMENTO	27
4.1. FUNCIONAMENTO DO AME	27
4.2. FUNCIONAMENTO DA CENTRAL DE CONSULTAS	28
4.3. FLUXO DE ATENDIMENTO	28
4.4. UNIVERSO DE AÇÃO / ABRANGÊNCIA	28
5. BALANÇO DAS ATIVIDADES.....	29
5.1. DADOS ESTATÍSTICOS.....	29
5.1.1. DEMONSTRATIVO DE NÚMERO DE CONSULTAS AGENDADAS PELO AME POR ESPECIALIDADE MÉDICA.....	29
5.1.1.1. DEMONSTRATIVO GRÁFICO DO NÚMERO DE CONSULTAS AGENDADAS PELO AME POR ESPECIALIDADE MÉDICA	30
5.1.2. EVOLUÇÃO MENSAL DO NÚMERO DE CONSULTAS AGENDADAS PELO AME POR ESPECIALIDADE MÉDICA EM 2010	31
5.1.3. EVOLUÇÃO MENSAL DO NÚMERO DE CONSULTAS AGENDADAS PELO AME NOS ANOS DE 2010 E 2011	32
5.1.4. DEMONSTRATIVO DO NÚMERO DE CONSULTAS AGENDADAS PELO AME POR DIA E ESPECIALIDADES EM SETEMBRO DE 2011.....	33

5.1.5. DEMONSTRATIVO DO NUMERO DE CONSULTAS EFETIVADAS/ NÃO EFETIVADAS PELO AME POR DIA	33
5.1.6. DEMONSTRATIVO DE CONSULTAS MARCADAS NO MÊS DE SETEMBRO /11 PELO BAIRRO DE ORIGEM	34
5.1.7. DEMONSTRATIVO DE SOLICITAÇÕES DE CONSULTAS PARA O MÊS DE SETEMBRO/11 POR UNIDADE X ESPECIALIDADE	35
5.1.8. DEMONSTRATIVO DE SOLICITAÇÕES DE CONSULTAS PARA O MÊS DE SETEMBRO/11 POR ESPECIALIDADE X PROFISSIONAL	40
5.1.9. DEMONSTRATIVO DE APROVEITAMENTO DE CONSULTAS NO MÊS DE SETEMBRO/11 POR ESPECIALIDADE	57
5.1.10. DEMONSTRATIVO GRÁFICO DE APROVEITAMENTO DE CONSULTAS NO MÊS DE SETEMBRO/11 POR ESPECIALIDADE	88
 6. AVALIAÇÃO DO AMBULATÓRIO MÉDICO ESPECIALIZADO REFERENTE À SETEMBRO/11.....	 203

SUMÁRIO - OUTUBRO

7. BALANÇO DAS ATIVIDADES.....	87
7.1. DADOS ESTATÍSTICOS.....	
7.1.1. DEMONSTRATIVO DE NÚMERO DE CONSULTAS AGENDADAS PELO AME POR ESPECIALIDADE MÉDICA.....	87
7.1.1.1. DEMONSTRATIVO GRÁFICO DO NÚMERO DE CONSULTAS AGENDADAS PELO AME POR ESPECIALIDADE MÉDICA	88
7.1.2. EVOLUÇÃO MENSAL DO NÚMERO DE CONSULTAS AGENDADAS PELO AME POR ESPECIALIDADE MÉDICA EM 2010	89
7.1.3. EVOLUÇÃO MENSAL DO NÚMERO DE CONSULTAS AGENDADAS PELO AME NOS ANOS DE 2010 E 2011.....	90
7.1.4. DEMONSTRATIVO DO NÚMERO DE CONSULTAS AGENDADAS PELO AME POR DIA E ESPECIALIDADES EM OUTUBRO DE 2011.....	91
7.1.5. DEMONSTRATIVO DO NUMERO DE CONSULTAS EFETIVADAS/ NÃO EFETIVADAS PELO AME POR DIA	92
7.1.6. DEMONSTRATIVO DE CONSULTAS MARCADAS NO MÊS DE OUTUBRO /11 PELO BAIRRO DE ORIGEM	92

7.1.7. DEMONSTRATIVO DE SOLICITAÇÕES DE CONSULTAS PARA O MÊS DE OUTUBRO/11 POR UNIDADE X ESPECIALIDADE	93
7.1.8. DEMONSTRATIVO DE SOLICITAÇÕES DE CONSULTAS PARA O MÊS DE OUTUBRO/11 POR ESPECIALIDADE X PROFISSIONAL	98
7.1.9. DEMONSTRATIVO DE APROVEITAMENTO DE CONSULTAS NO MÊS DE OUTUBRO/11 POR ESPECIALIDADE	111
7.1.10. DEMONSTRATIVO GRÁFICO DE APROVEITAMENTO DE CONSULTAS NO MÊS DE OUTUBRO/11 POR ESPECIALIDADE	187
8. AVALIAÇÃO DO AMBULATÓRIO MÉDICO ESPECIALIZADO REFERENTE À OUTUBRO/11.....	189
8.1. PONTOS POSITIVOS	203
8.2. PONTOS NEGATIVOS	203
8.3. SUGESTÕES PARA MELHORIAS	204
9. ANEXOS	204

RELATÓRIO DE GESTÃO
RELATÓRIO DE GESTÃO N.º 12 – SETEMBRO E OUTUBRO / 2011

REFERÊNCIA

Processo n.º 2009258397 CONTRATO DE GESTÃO QUE ENTRE SI CELEBRAM O MUNICÍPIO DE APARECIDA DE GOIÂNIA, ATRAVÉS DA SECRETARIA MUNICIPAL DE SAÚDE E O IDTECH – INSTITUTO DE DESENVOLVIMENTO TECNOLÓGICO E HUMANO.

1. OBJETIVO CONTRATUAL

O objetivo geral do presente projeto é o estabelecimento de uma gestão integrada que permita a cooperação técnico-científica para o **desenvolvimento institucional através da organização e da hierarquização do Sistema Municipal de Saúde de Aparecida de Goiânia-Go.**, para que seja capaz de ofertar serviços especializados segundo as necessidades da população e possibilitar a garantia dos direitos humanos e a construção da cidadania, além da organização da estrutura física, tecnológica, funcional e de recursos humanos.

2. APRESENTAÇÃO

A Experiência cotidiana do atendimento da pessoa nos serviços de saúde e os resultados de pesquisa de avaliação desses serviços têm demonstrado que a qualidade da atenção ao usuário é uma das questões mais críticas do sistema de saúde brasileiro. Na avaliação do público, a forma do atendimento, a capacidade demonstrada pelos profissionais de saúde para compreender duas demandas e suas expectativas são fatores que chegam a ser mais valorizados que a falta dos médicos, a falta de medicamentos, etc.

Evidentemente, todos esses aspectos são importantes para a qualidade do sistema; porém, as tecnologias e os dispositivos organizacionais, sobretudo numa área como a da saúde, não funcionam sozinhos, sua eficácia é fortemente influenciada pela qualidade do fator humano e do relacionamento que se estabelece entre profissionais e usuários no processo de atendimento.

É direito de todo cidadão receber um atendimento público de qualidade na área de saúde. Para garantir esse direito, é preciso empreender um esforço coletivo de melhoria do sistema de saúde no Brasil, uma ação com potencial para disseminar uma nova cultura de atendimento humanizado.

O Ambulatório Médico Especializado preocupado em oferecer ao usuário do sistema único de saúde do município um atendimento primado nas diretrizes de humanização do SUS realizou no mês de Setembro/11 o agendamento de 8.091 (oito mil e noventa e um) consultas, sendo que a procura

maior foi pelas especialidades de Ortopedia (1.246), Otorrinolaringologia (910), Oftalmologia (905), Cardiologia (863), e Dermatologia (674).

Já no mês de Outubro, a Unidade realizou o agendamento de 6.517 (seis mil quinhentos e dezessete) consultas, sendo que a procura maior foi pelas especialidades de Ortopedia (1.025), Cardiologia (695), Oftalmologia (689), Dermatologia (662), e Otorrinolaringologia (661).

Foram disponibilizadas em setembro/11 8.066 (oito mil e sessenta e seis) vagas para o Ambulatório Médico Especializado, porém 5,81% (cinco ponto oitenta e um) destas vagas foram canceladas e 10,95% (dez ponto noventa e cinco) permaneceram remanescentes, restando 83,24% (oitenta e três ponto vinte e quatro) do total disponibilizado correspondente ao número de consultas agendadas.

Desta forma, das consultas agendadas 53,37% (cinquenta e três ponto trinta e sete) por cento foram confirmadas e 46,63% (quarenta e seis ponto sessenta e três) por cento não foram confirmadas.

No mês de Outubro 7.488 (sete mil quatrocentos e oitenta e oito) vagas foram disponibilizadas para o Ambulatório Médico Especializado, porém 11,69% (onze ponto sessenta e nove) destas vagas foram canceladas e 15,42% (quinze ponto quarenta e dois) permaneceram remanescentes, restando 72,89% (setenta e dois ponto oitenta e nove) do total disponibilizado correspondente ao número de consultas agendadas.

Desta forma, das consultas agendadas 47,67% (quarenta e sete ponto sessenta e sete) por cento foram confirmadas e 52,33% (cinquenta e dois ponto trinta e três) por cento não foram confirmadas.

Dentre os 185 (cento e oitenta e cinco) bairros do município, os que mais se destacaram em número de encaminhamentos / solicitações de consultas especializadas no mês de setembro/11 foram o Colina Azul (311), Jardim Tiradentes (310), Independência Mansões (266), Parque Veiga Jardim (263), Buriti Sereno (261) e Setor Garavelo (223). Em Outubro o Jardim Tiradentes (259), Independências Mansões (251), Parque Veiga Jardim (239), Colina Azul (237), Buriti Sereno (227) e Setor Garavelo (192), se destacaram.

Diante do exposto, o presente relatório realizará uma breve análise das atividades e ações desenvolvidas nos meses de Setembro e Outubro/ 11, acompanhadas de uma apresentação descritiva e fotográfica do andamento do serviço realizado de acordo cronograma previsto para a implantação do Ambulatório Médico Especializado – AME.

2.1. Finalidades:

Administrar e regular a oferta de serviços de saúde da rede secundária do sistema municipal de saúde de Aparecida de Goiânia-GO, por meio de um **Ambulatório Médico Especializado**, objetivando a otimização dos princípios do SUS: universalidade, equidade,

hierarquização e territorialização e, conseqüentemente melhorando a eficácia do atendimento aos usuários e implantando a humanização em todas as frentes.

2.2. Benefícios Esperados:

- Hierarquização e racionalização do Sistema Municipal de Saúde;
- Proporcionar a equidade dos serviços de saúde do Município;
- Permitir total transparência no agendamento de consultas dos usuários;
- Ser um instrumento de fortalecimento da gestão do Município;
- Adotar estratégia de desenvolvimento, implantação e operacionalização participativa, gradual e flexível;
- Adotar um Sistema de Informação desenvolvido por especialistas de informática na área da saúde;
- Redução no tempo gasto para o agendamento de consultas especializadas
- Permitir maior segurança no agendamento realizado;
- Melhorar a qualidade da assistência e satisfação dos usuários;
- Melhorar a relação médico / paciente;
- Permitir total transparência no agendamento de consultas especializadas, facilitando o acesso;
- Ser um instrumento para fortalecimento da Gestão do Município;
- Melhorar os resultados e impacto sobre a saúde da população.
- Aproveitamento total dos recursos disponíveis no Município;
- Integração das Unidades tornando o atendimento mais democrático e ágil.

3. DESCRIÇÃO DAS ATIVIDADES

3.1. Diagnóstico da Situação Atual

3.1.1. Situação Atual / Análise Técnica

A marcação de Consultas Especializadas é realizada nas Unidades CAIS Nova Era, CAIS Garavelo, Mini CAIS Colina Azul, Pronto Socorro e Centros de Saúde pelo próprio paciente mediante encaminhamento e / ou demanda espontânea.

3.1.1.1. Dificuldades na Operacionalização dos Serviços

- Estrutura física inadequada;
- Insuficiência de recursos humanos para operacionalização das atividades;
- Insuficiência de recursos tecnológicos (computadores, linha telefônica, intranet, etc);
- Ausência de um sistema de informação para o controle de marcação de consultas especializadas;
- Falta de fluxo adequado de atendimento na rede, ocasionando uma grande procura por atendimento especializado diretamente nas Unidades através de demanda espontânea;
- Inexistência de Protocolos Clínicos e Operacionais para todas as especialidades e programas específicos;
- Número reduzido de médicos para algumas especialidades, como: neuro-cirurgia, endocrinologia pediátrica, pneumologia pediátrica e outras;
- PPI incompatível com a oferta de serviços no município, sendo necessária readequação da mesma, dentro da realidade do município;
- Complementação da Tabela do SUS com recursos do Tesouro Municipal;
- Demanda de outros municípios na Atenção Básica;
- Funcionamento precário do Cartão SUS;
- Falta de veículo para supervisão e apoio.

O novo modelo de gestão é uma das formas encontradas para que o Município de Aparecida de Goiânia-GO consiga regular / otimizar a oferta e a demanda dos serviços de consultas especializadas, elevando a qualidade do atendimento aos usuários, diminuindo o tempo gasto com o deslocamento e custos tanto para o sistema de saúde quanto para a população, visto que o agendamento das consultas ocorrerá por meio de uma Central de Consultas específica para esse fim.

3.1.2. Síntese das Visitas Técnicas Realizadas às Unidades da Estratégia Saúde da Família

- Em prosseguimento a operacionalização e o conhecimento da realidade da Rede Municipal de Saúde de Aparecida de Goiânia – GO, foram efetuadas visitas técnicas às Unidades que compõem a Estratégia Saúde da Família – PSF, a fim de concluir o levantamento do universo de pessoas que residem em áreas de cobertura do PSF e que irão utilizar o AME para realização de suas consultas especializadas, bem como da estrutura física de cada Unidade, haja visto que as mesmas deverão utilizar um sistema / computador / internet para solicitarem as consultas junto ao AME.

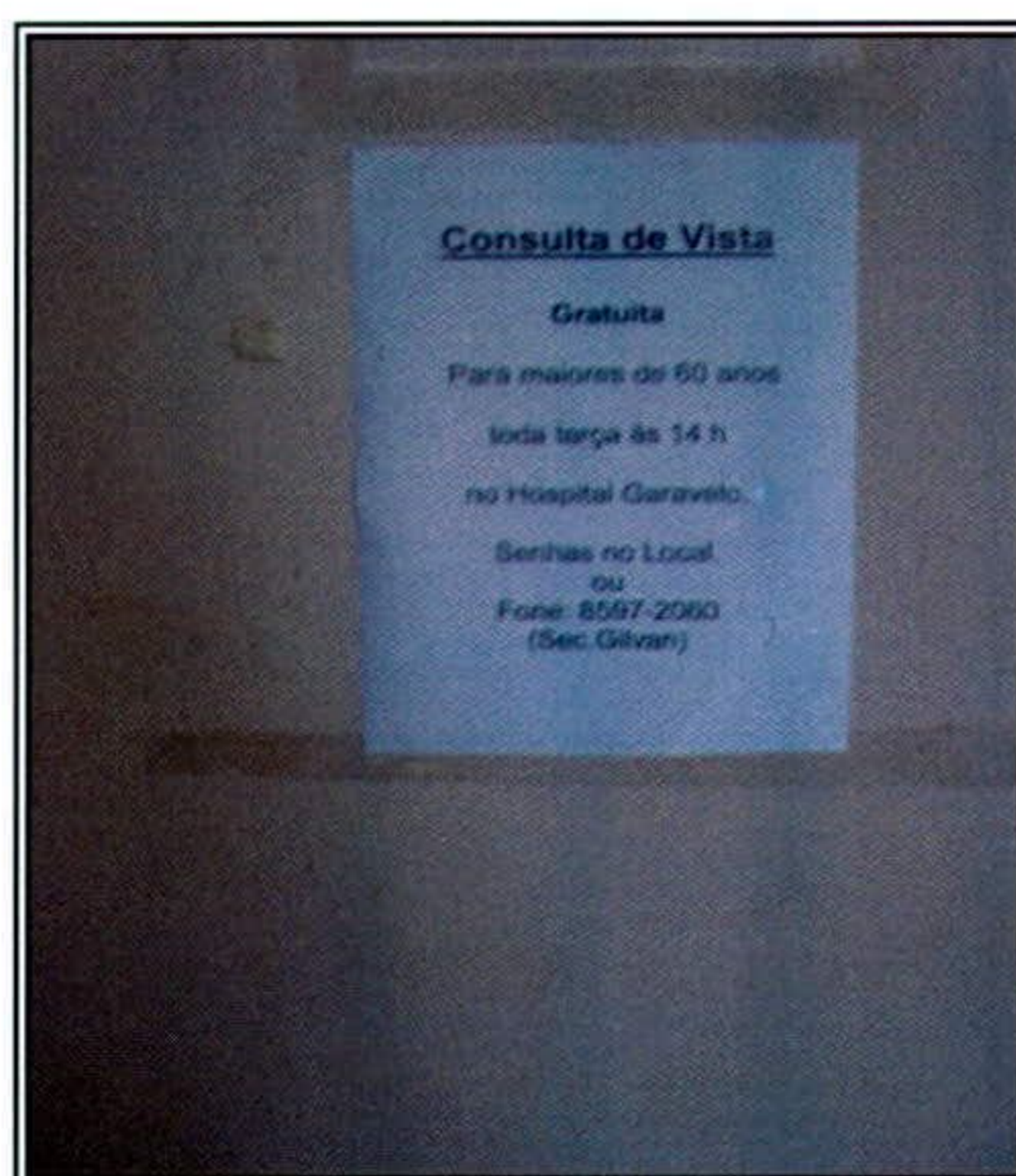

- As visitas foram feitas pela equipe da Coordenação Técnica do Instituto de Desenvolvimento Tecnológico e Humano, com acompanhamento de representantes da Atenção Básica de Saúde / Supervisores Distritais.
- Vinte e duas (22) Unidades da Estratégia Saúde da Família foram visitadas, como se segue:
 - 01 – Independência Mansões – Equipe 36
 - 02 – Independência Mansões – Equipe 35
 - 03 – Independência Mansões – Equipes 11 e 37
 - 04 – Jardim Tiradentes
 - 05 – Residencial Anhembi – Equipes 06 e 08

- 06 – Residencial Anhembi – Equipe 39
- 07 – Pontal Sul
- 08 – Boa Esperança
- 09 – Parque das Nações
- 10 – Campos Elísios
- 11 – Jardim Florença
- 12 – Aeroporto Sul
- 13 – Santa Luzia – Equipes 05, 16, 18 e 20
- 14 – Santa Luzia – Equipe 19
- 15 – Parque Flamboyant
- 16 – Jardim Bela Vista
- 17 – Parque Trindade
- 18 – Jardim dos Buritis
- 19 – Parque São Pedro
- 20 – Rosa dos Ventos
- 21 – Retiro dos Bosques
- 22 – Nova Olinda

A título de exemplificação, seguem fotos de algumas das referidas Unidades de Saúde

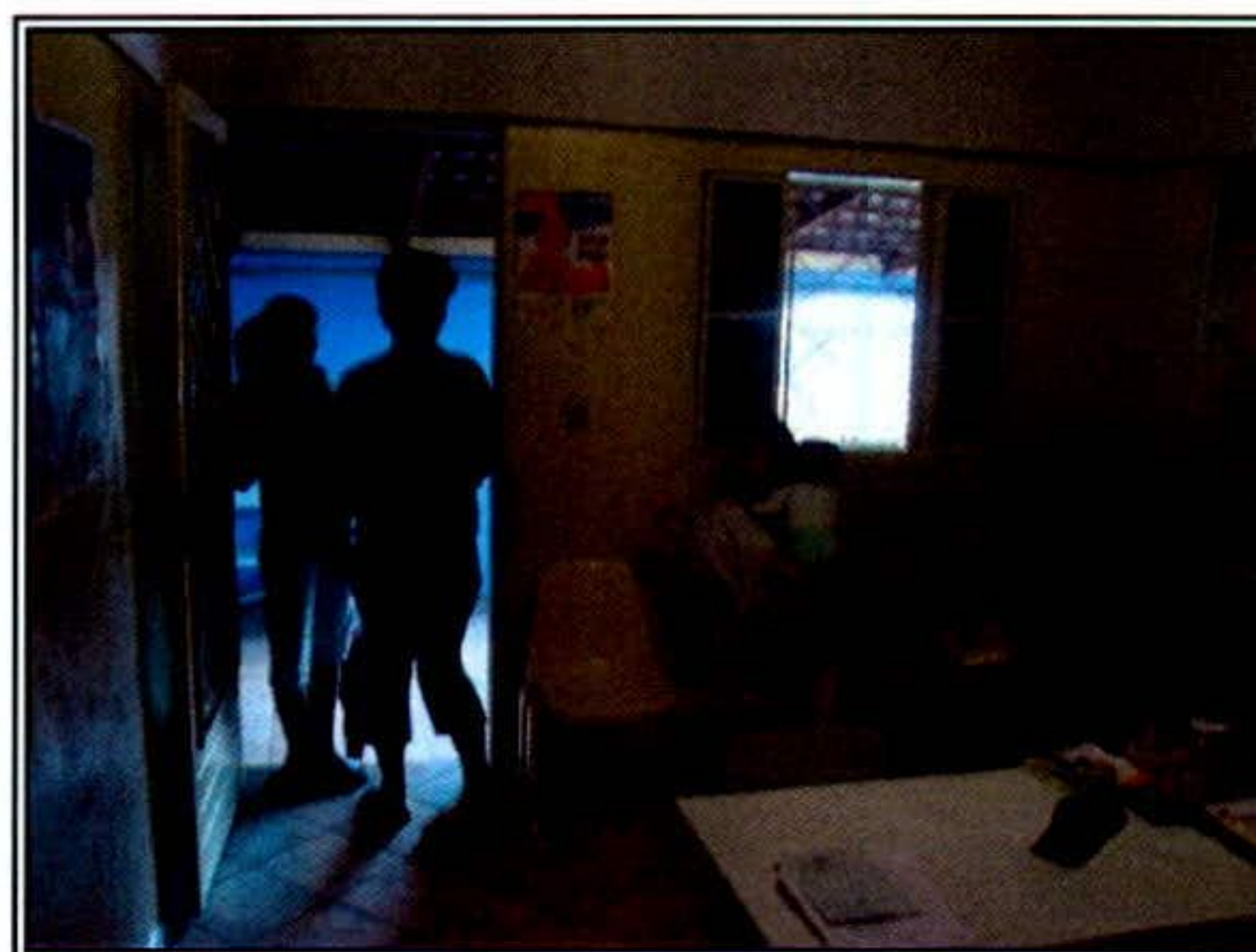

PSF- Independência Mansões



PSF- Residencial Anhembi

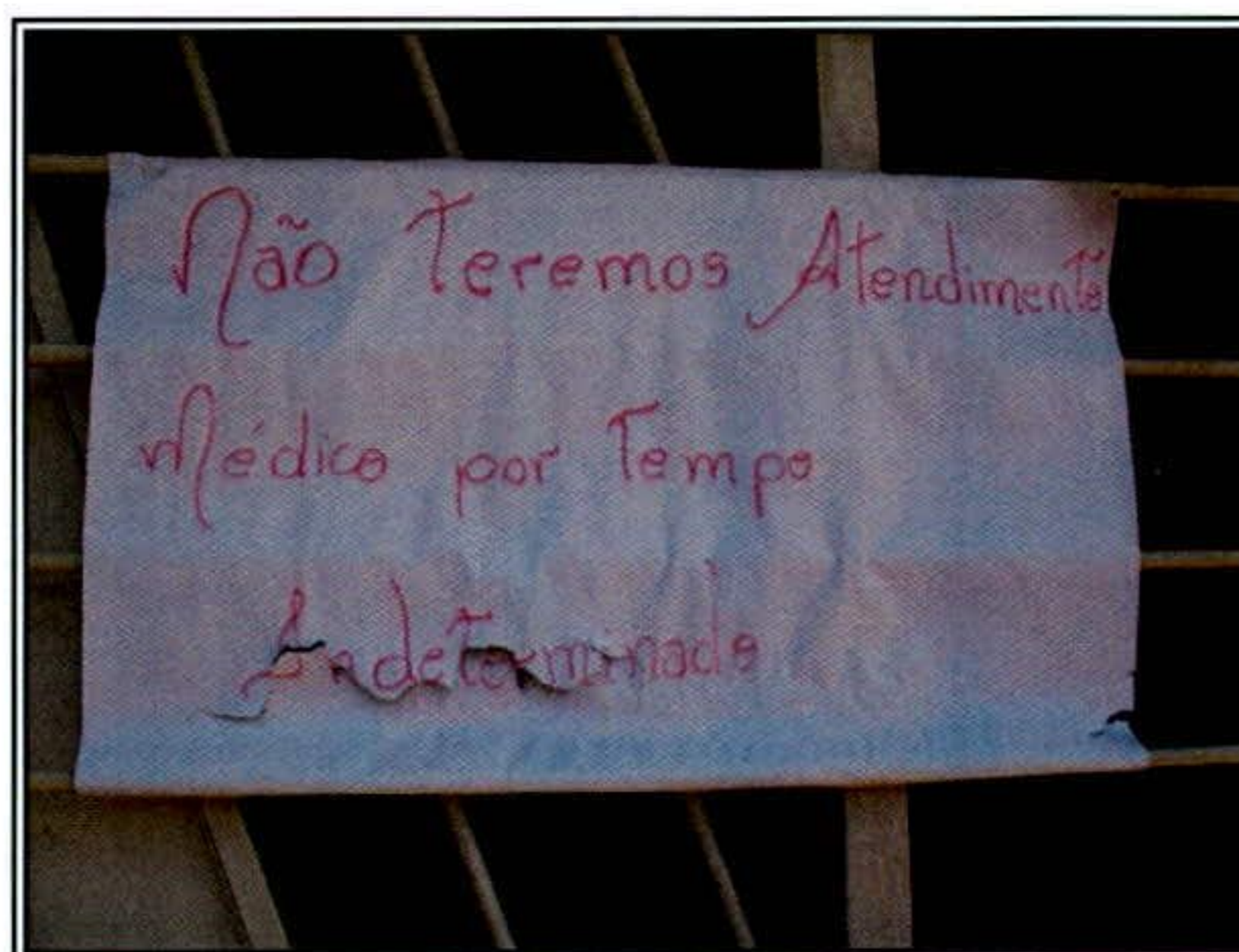

PSF- Campos Elísios



PSF- Jardim Florença



PSF- Aeroporto Sul



PSF- Santa Luzia



PSF- Parque Flamboyant

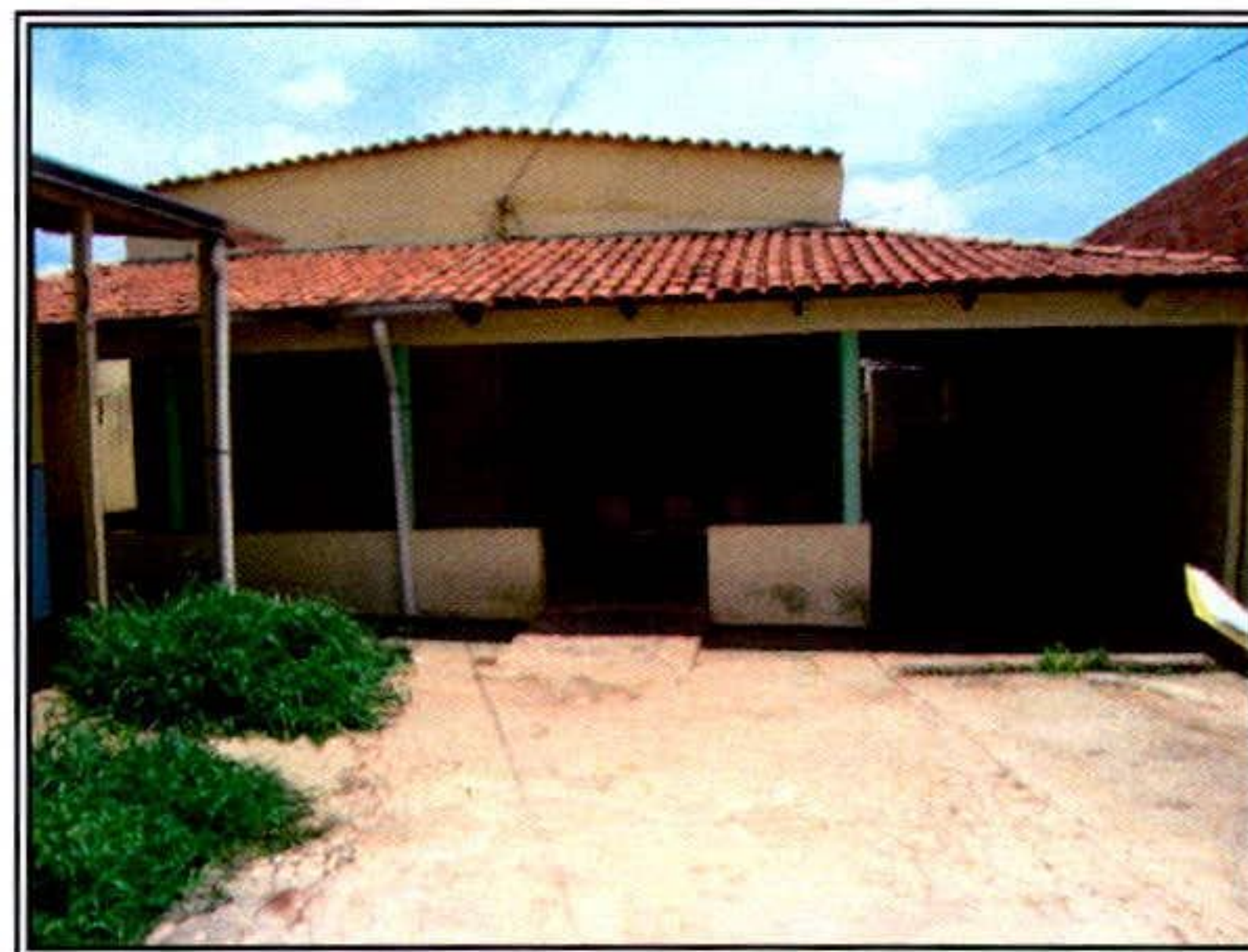
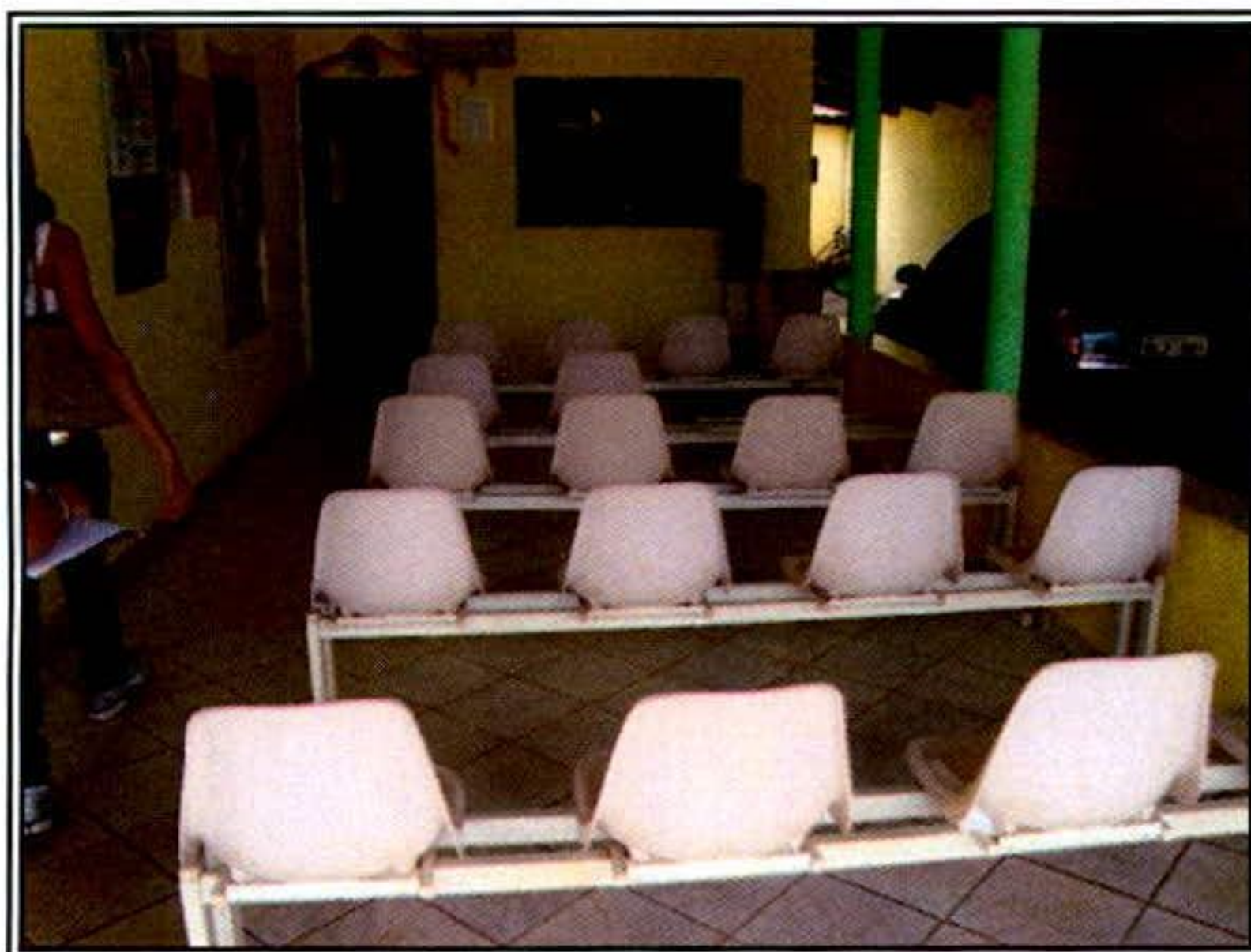

PSF- Parque Trindade

- De acordo com a Atenção Básica do Município de Aparecida de Goiânia, a equipe da Estratégia Saúde da Família deverá ser composta por profissionais interdisciplinares conforme quadro descritivo abaixo:

Item	Profissionais Por Equipe
1	Agentes Comunitários de Saúde
2	Enfermeiros
3	Médicos
4	Técnicos em Enfermagem
5	Auxiliar de Enfermagem
6	Auxiliar de Consultório Dentário
7	Cirurgião Dentista
8	Psicólogo
9	Técnico em Higiene Dental

No diagnóstico realizado junto às referidas Unidades, no que se refere a estrutura física possível identificar que as Unidades são compostas por setores / salas, conforme abaixo descrito:

Item	Setor / Unidade
1	Sala de recepção
2	Sala de espera
3	Farmácia
4	Consultório Clínico
5	Consultório de Enfermagem
6	Sala de Vacinas
7	Sala para Injetáveis / Teste da Mamãe / Pezinho
8	Sala de Nebulização
9	Sala de Curativo
10	Apoio
11	Banheiro para usuário feminino
12	Banheiro para usuário masculino
13	Banheiro para funcionários feminino
14	Banheiro para funcionários masculino
15	Copa / Cozinha

A título de exemplificação, seguem abaixo fotos de setores / salas que compõem as Unidades de Saúde



Recepção



Sala de Espera

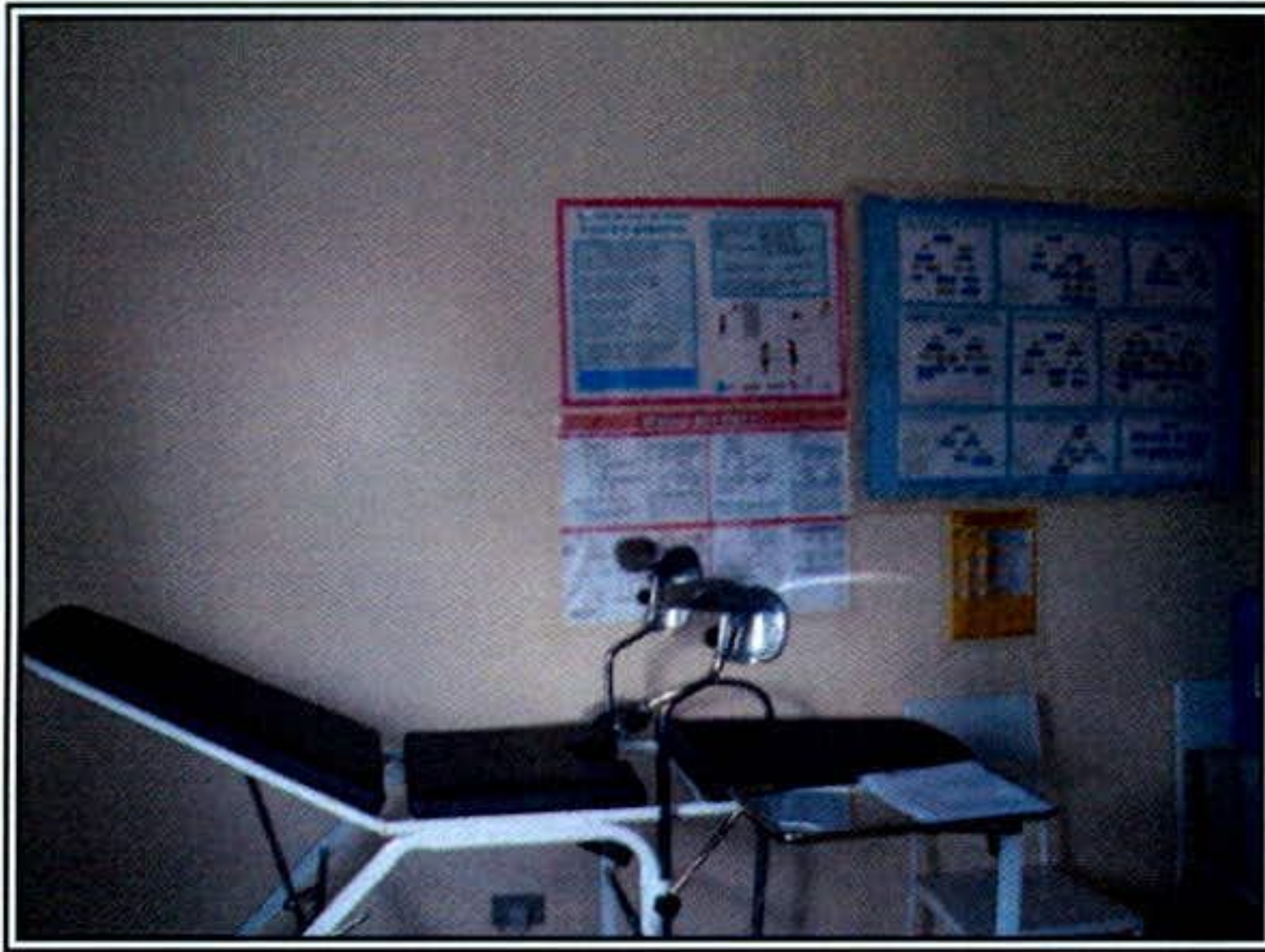

Consultório Clínico



Enfermagem

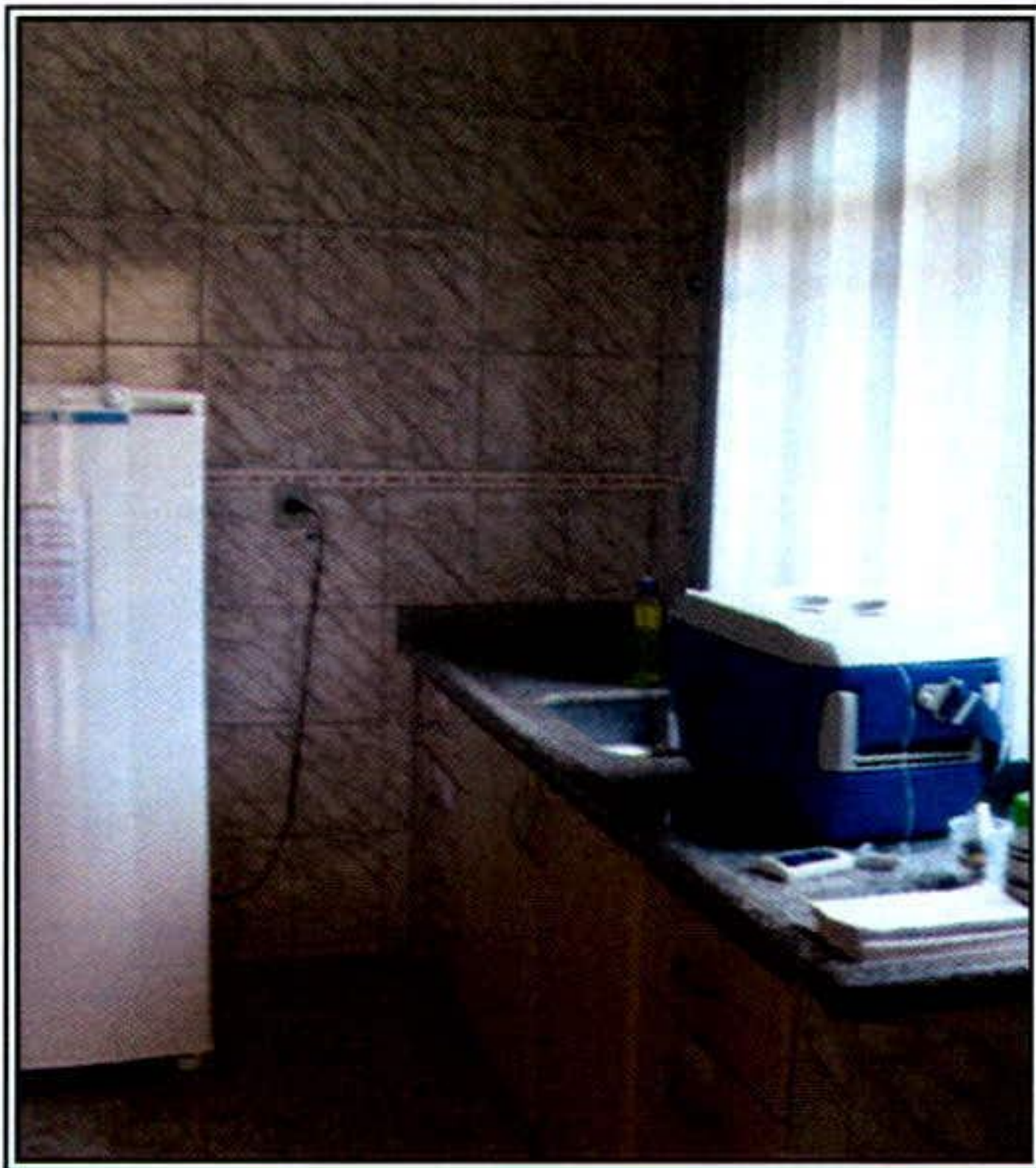

Sala de Vacina

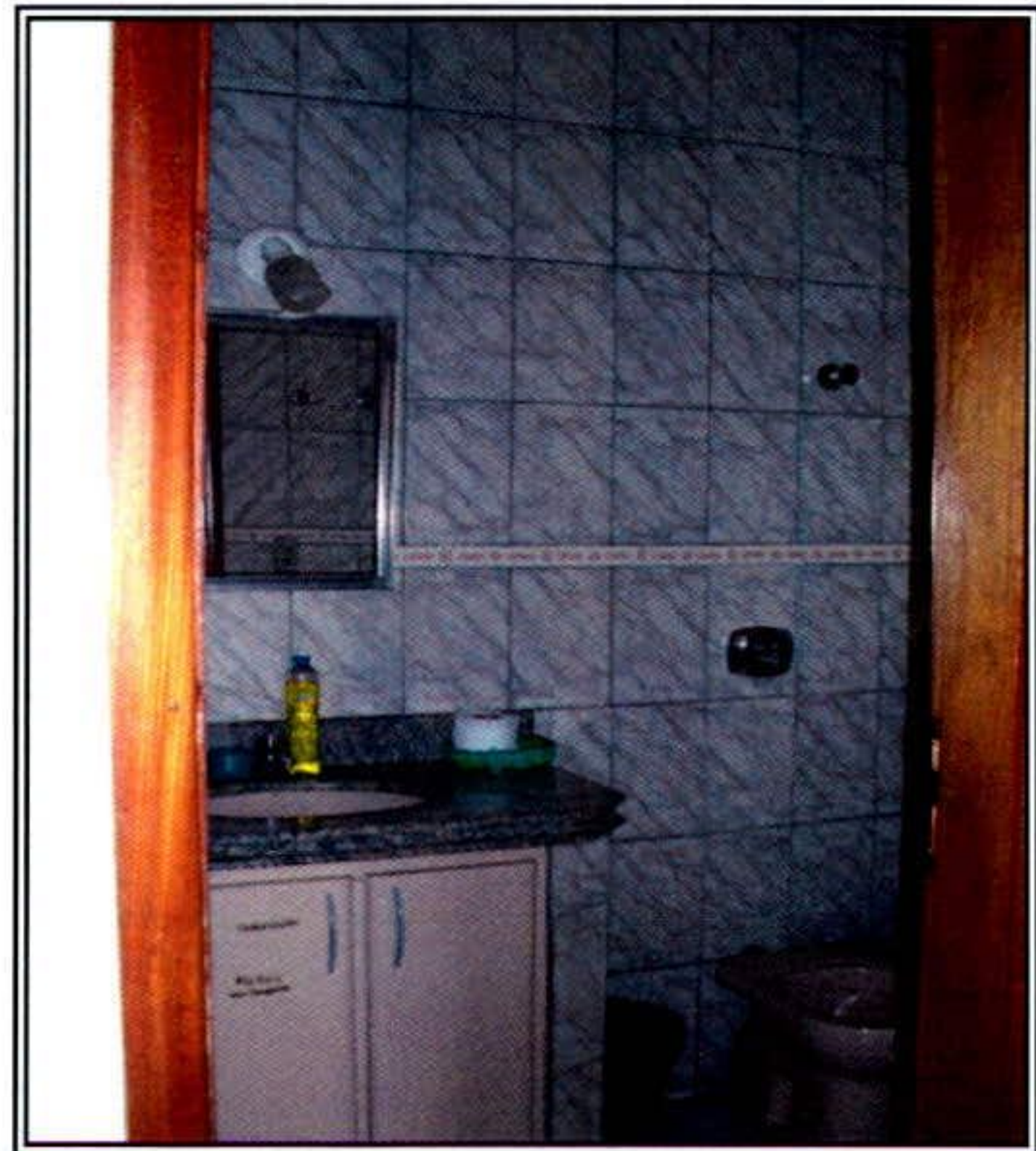

Banheiro

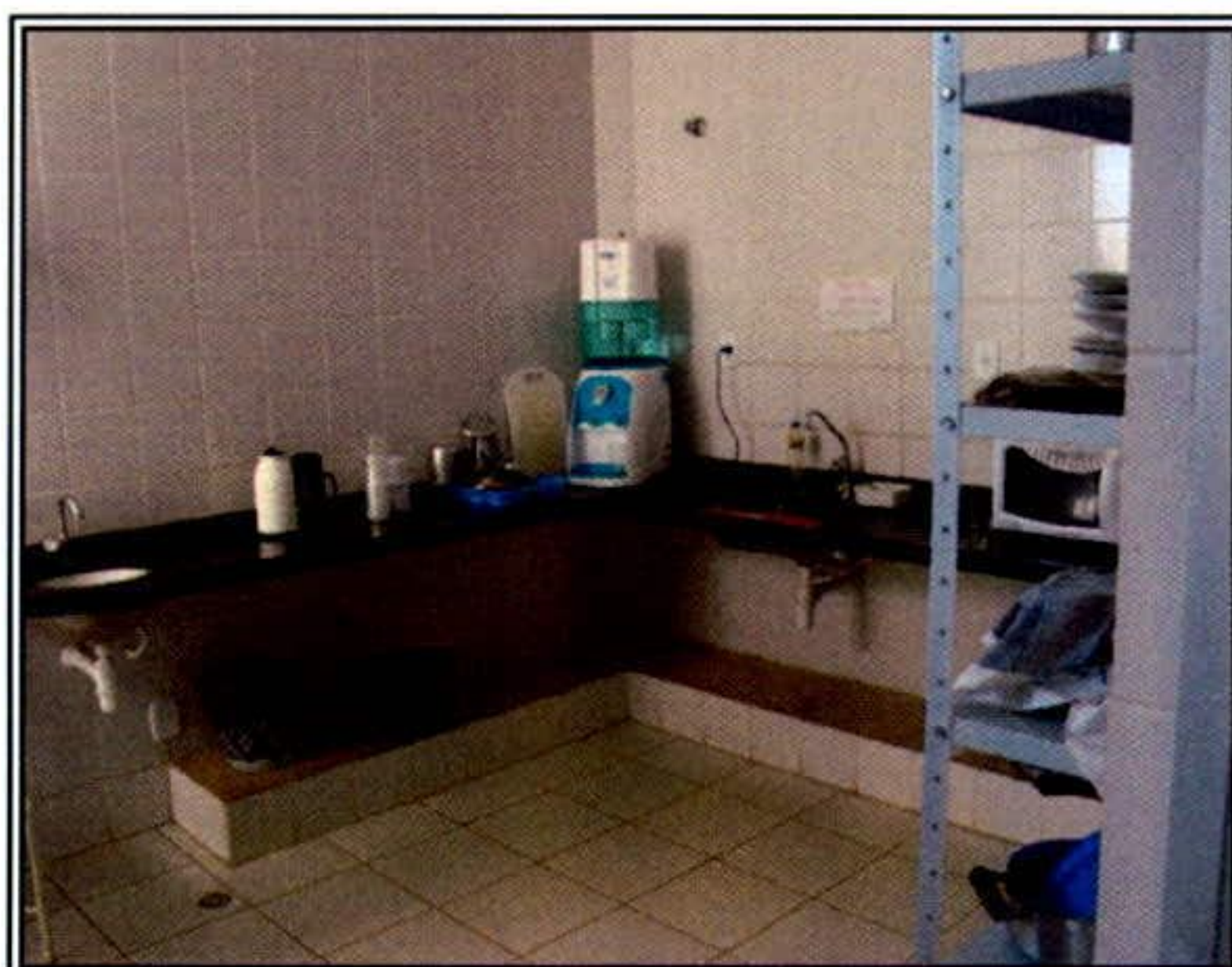

Copa



Cozinha

- No mês de Novembro/09 foi concluído o relatório das visitas técnicas efetuadas no mês de Outubro/09 às Unidades de Saúde da Rede Municipal que realizam atendimento especializado, como se segue:

Item	Unidades de Saúde
1	Pronto Socorro Municipal
2	CAIS Garavelo
3	CAIS Nova Era
4	Mini Cais Colina Azul
5	Maternidade Marlene Teixeira
6	Centro de Saúde Madre Germana I
7	Centro de Saúde Papillon Park
8	Centro de Saúde Vila Brasília

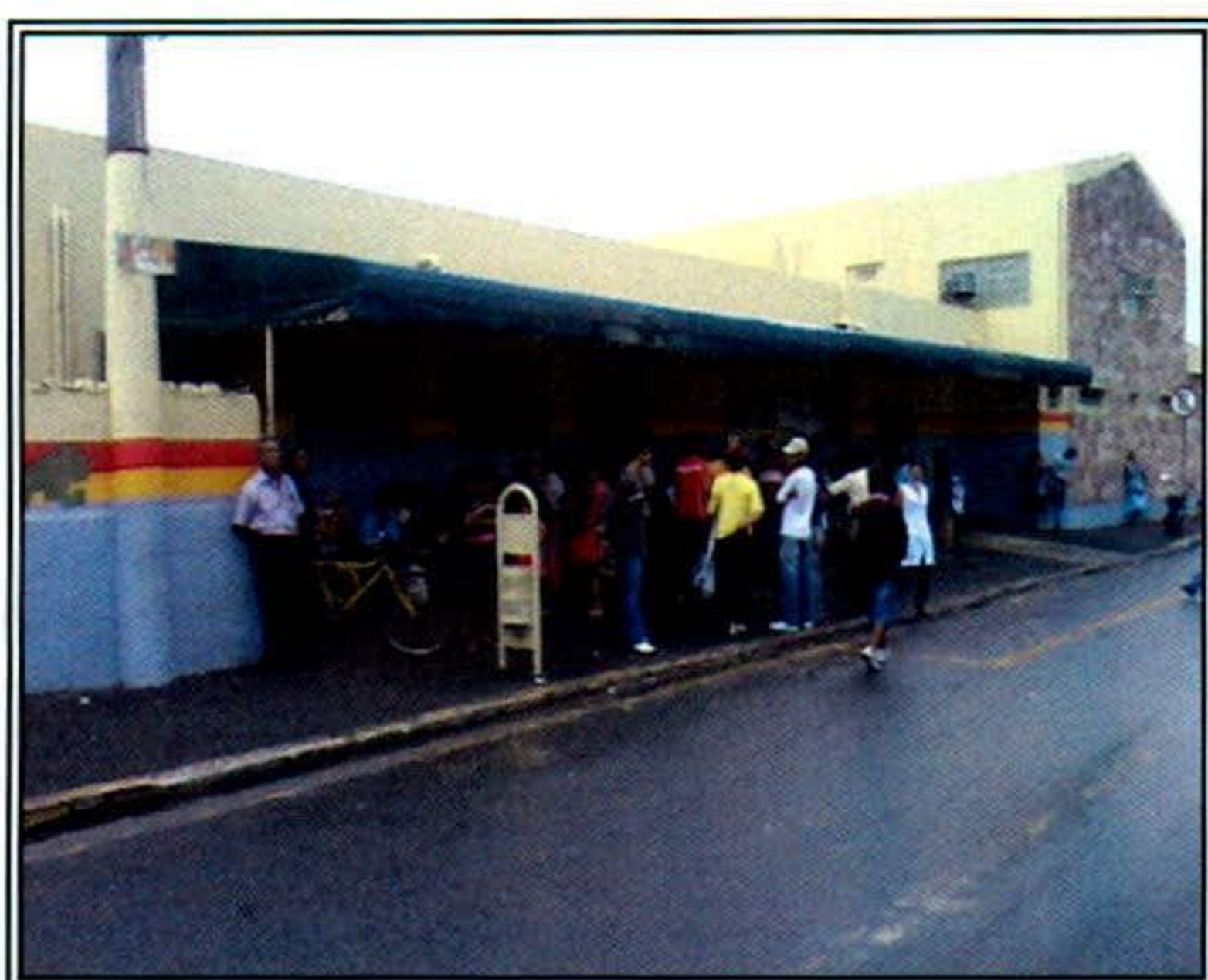

Pronto Socorro Municipal



Mini CAIS Colina Azul



CAIS Nova Era



CAIS Garavelo



Centro de Saúde Papillon Park



Centro de Saúde de Vila Brasília

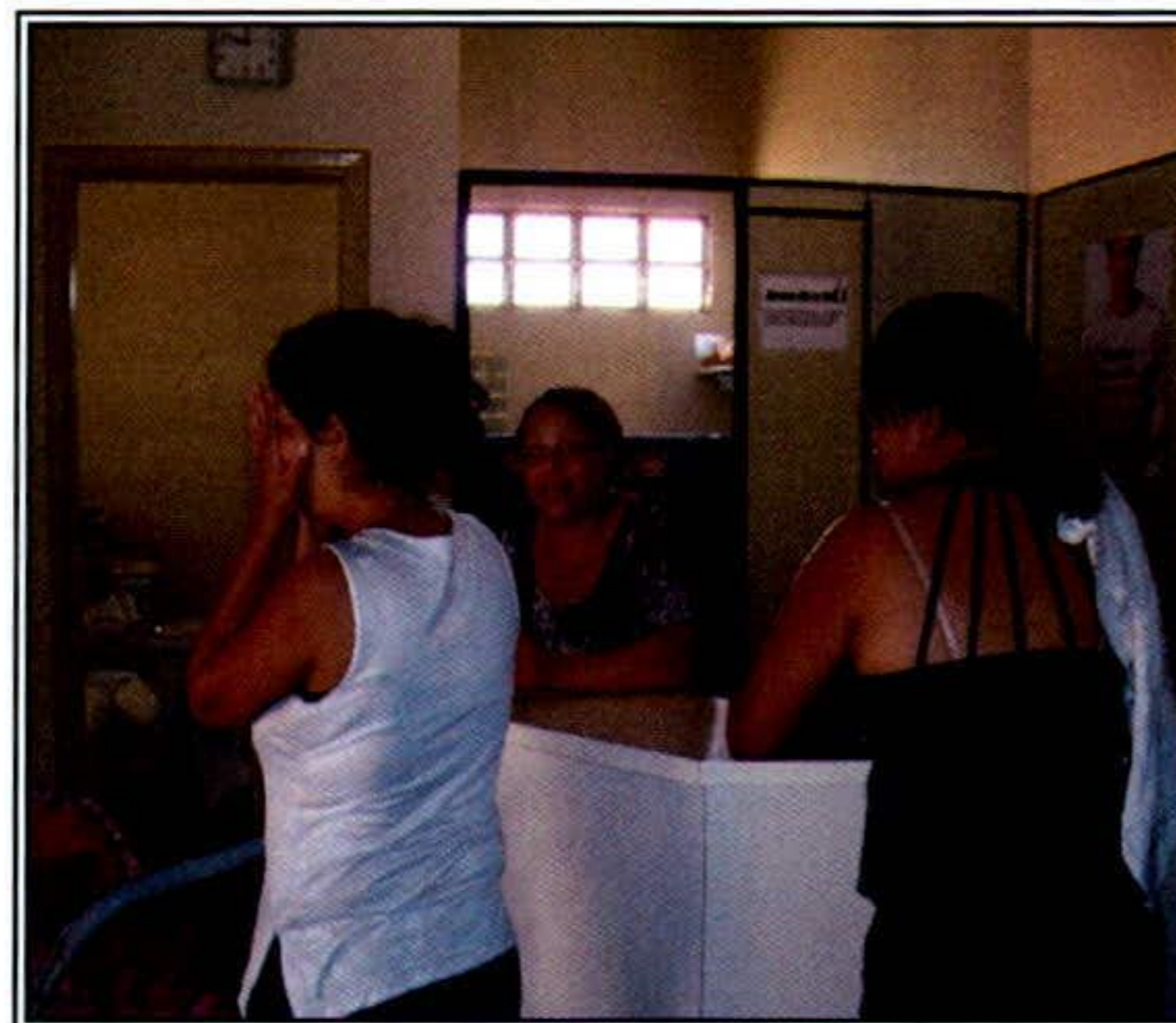

Centro de Saúde Madre Germana

- Foi realizado no mês de Novembro/09 o levantamento dos profissionais especialistas existentes no quadro de médicos das Unidades de Saúde da Rede Municipal, no que se refere a carga horária / horário de trabalho de cada profissional;
- Foi efetuado também no mês de Novembro/09 o levantamento do quantitativo de consultas efetuadas / semana / Unidade de Saúde, como se segue:

Quadro consolidado de consultas médicas especializadas por Unidade		
Item	Unidade de Saúde	Consultas / Semana
1	Pronto Socorro Municipal	690
2	Mini Cais Colina Azul	315
3	CAIS Garavelo	785
4	CAIS Nova Era	963
5	Maternidade Marlene Teixeira	126
6	Centro de Saúde Pabilon Park	30
7	C. S. Madre Germana	0
Total		2909

- Para efeito de acompanhamento, segue abaixo, registro fotográfico do prédio que sediará o Ambulatório Médico Especializado - AME em sua situação original antes do início do processo de reforma.





3.2. Levantamento das Necessidades / Recursos Necessários

Nos meses de Setembro e Outubro/11 prosseguiu-se com as atividades voltadas para complementação de informações / levantamento de necessidades que nesta fase de execução do contrato de gestão que visa compatibilizar os aspectos de identificados “in lócus” com a descrição dos recursos necessários elencados no Projeto Básico apresentado pela Secretaria Municipal de Saúde e, conseqüentemente descrito no Plano de Trabalho apresentado por este IDTECH e parte integrante do contrato de gestão, com a realidade vivenciada à partir das visitas técnicas realizadas.

3.2.1. Recursos Físicos

Conforme previsto no Contrato de Gestão, o IDTECH deverá disponibilizar espaço físico em condições adequadas para o desenvolvimento das atividades, previstas para as frentes de trabalho, incluindo equipamentos, materiais necessários e a respectiva mão de obra para adaptação do prédio que abrigará o AME – Ambulatório Médico Especializado de Aparecida de Goiânia-Go.

Conforme relatado anteriormente, foi identificado e locado segundo os procedimentos legais no Município de Aparecida de Goiânia – GO, um prédio com área física adequada para abrigar o AME, localizado à Avenida São João Qd. 05, Lt. 07, Jardim Nova Era.



Cabe ressaltar que o imóvel locado pelo IDTECH foi devidamente aprovado pela Secretaria Municipal de Saúde.

No mês de Maio/10 foi concluído o processo de reforma / readequação física do prédio, restando apenas retoques finais referentes ao acabamento / layout interno, conforme fotos que se segue:



3.2.2. Recursos Materiais

Conforme previsto no plano de trabalho o IDTECH - Instituto de Desenvolvimento Tecnológico e Humano se encarregará do suprimento de todos os recursos materiais necessários a execução das atividades previstas para o Ambulatório Médico Especializado - AME, previstos em contrato de gestão formalizado com o Município de Aparecida de Goiânia – GO., através da Secretaria Municipal de Saúde.

Os quadros à seguir ilustram essa realidade da necessidade de recursos materiais para a qual foram adotados pelo IDTECH os procedimentos licitatórios, segundo a legislação em vigência, para a devida aquisição.

Mobiliário de Escritório

Item	Descrição	Quantidade
1	Armário alto,	5
2	Armário baixo	3
3	Armário de aço	2
4	Arquivo deslizante com gavetas para fichas de cadastro	1
5	Posição de atendimento	12
6	Cadeira giratória	30
7	Cadeira fixa sem braços	46
8	Longarina de 04 lugares	24
9	Mesa em "I", superfície de trabalho em "I", medindo aproximadamente 1350 x 1500	21
10	Roupeiro de aço - escaninho com 3 portas	12
11	Prateleiras, estante e, aço	4
12	Mural com superfície em aglomerado de cortiça	1

Mobiliário médico hospitalar

Item	Descrição	Quantidade
1	Negatôscopio 1 corpo inox	2
2	Armário vitrine	1
3	Kit aparelho de pressão, estetoscópio duplo bd	17
4	Esfigmomanômetro com pedestal (adulto)	1
5	Estetoscópio biauricular adulto	1
6	Escadinha 02 degraus pintando com piso antiderrapante	15
7	Divã para exame clínico de 65 cm pintado	15
8	Balança antropométrica	1
9	Balança antropométrica infantil	1
10	Mesa ginecológica	1
11	Foco ginecológico	1
12	Otoscópio	2
13	Detector fetal sonar de mesa	1
14	Fita métrica	5
15	Termômetro clínico	10
16	Mesa de mayo inox completa com bandeja e rodízio	1

Equipamentos tecnológicos

Item	Descrição	Quantidade
1	Microcomputador completo (administrativos, pa's, médicos, etc)	18
2	Microcomputador completo técnicos informática,	1
3	Microcomputador completo substituição,	9
5	Switch 10/100/1000 24 portas	2
6	Patch panel 24 portas cat 6	2
7	Cabo kvm p/ server switch chaveador teclado/mouse/monitor	8
8	Rack de piso padrão, com porta, de 44u	1
9	No-break profissional	1
10	Chaveador kvm (teclado, vídeo e mouse), número de portas: 16	1
11	Central telefônica:- 40 ramais - possibilidade de ura de atendimento	1
12	Placa ampliadora para central telefônica - 12 ramais	
13	Dvr avetec 16 canais mpeg4 (fonte, plugues, pinos, malhas, 16 câmeras)	1
14	Projetor datashow	1
15	Estabilizador	18

Sinalização e identificação

Item	Descrição	Quantidade
1	Sistema de gerenciamento de filas / atendimento,	2
2	Papel térmico / bobina	30
3	Lona para fachada	1

Materiais permanentes diversos

Item	Descrição	Quantidade
1	Bebedouro elétrico de pressão,	3
2	Refrigerador capacidade 240 l	1
3	Condicionador de ar 9.000 btu's (incluindo instalação)	18
4	Condicionador de ar 18.000 btu's (incluindo instalação)	3
5	Condicionador de ar 36.000 btu's (incluindo instalação)	1
6	Condicionador de ar 60.000 btu's (incluindo instalação)	2
7	Instalação de Condicionadores de ar	24

Dispenser's e lixeiras

Item	Descrição	Quantidade
1	Suporte (dispenser) para papel higiênico em rolo de 300 metros	17
2	Suporte (dispenser) para papel toalha interfolhado	28
3	Suporte (dispenser) para sabonete líquido	28
4	Cestos para papéis, capacidade 12 litros, cor preta.	30
5	Contêiner de 120lts.	2
6	Contêiner lixo hospitalar	15
7	Suportes para lençóis	225
8	Rolo de papel (lençol p maca)	4
9	Lixeira grande	5
10	Lixeira com pedal	17
11	Lixeira banheiro (tampa basculante)	4

Equipamentos eletrônicos e ergonômicos

Item	Descrição	Quantidade
1	Unidade de head-phone + head-set (base + fone/microfone de cabeça)	15
2	Unidade de head-phone	36
3	Apoio para pé regulável	30
4	Apoio ergonômico de punho para uso de teclado	30
5	Apoio ergonômico de punho para uso de mouse	30
6	Aparelho telefônico com fio	30
7	Televisor / monitor de alta definição – LCD 40"	2
8	Suporte de parede para TV/monitor de LCD de 40"	2
9	DVD player	2

Medicina do trabalho

Item	Unidade	Descrição	Quantidade
1	Colaborador	Medicina do trabalho - 12 meses	120

Vigilância e monitoramento, limpeza e conservação

Item	Unidade	Descrição	Quantidade
1	Mês	Contratação de empresa prestadora de serviços, especializada em vigilância e segurança - 01 (um) posto de vigilância armada 24h por dia, de segunda a segunda, incluindo feriados. Obs.: envolvendo 01 vigilante em cada turno de 12 x 36h	12
2	Mês	Serviço de limpeza e conservação predial. (deverão ser disponibilizados (as) 03 (três) auxiliares para fazer a limpeza e conservação predial, com jornada de 44 (quarenta e quatro) horas semanais, de segunda a segunda.)	12
3	Mês	Serviço de copeiragem – 01 copeira	12

Serviços de Cópias e Impressões

Item	Descrição	Quantidade
1	Serviços especializados de impressão, fornecimento de insumos (exceto papel) - 03 multifuncionais monocromáticas + 15 impressoras (consultórios médicos)	240000

3.2.3. Recursos Humanos

Para o funcionamento do AME – Ambulatório Médico de Especialidades de Aparecida de Goiânia – Go, será necessário o pessoal técnico e operacional descrito a seguir:

RECURSOS HUMANOS				
Item	CARGO	FUNÇÃO	CARGA HORÁRIA SEMANAL	TOTAL DE PROFISSIONAIS
1	Agente de Atendimento I	Agente de Atendimento	25h	18
2	Agente de Atendimento I (Conte Comigo)	Agente de Atendimento	25h	9
3	Agente de Atendimento II (Central)	Agente de Atendimento	30h	12

4	Enfermeiro I	Enfermeiro	30h	5
5	Técnico de Enfermagem	Técnico de Enfermagem	30h	3
6	Auxiliar Administrativo II	Apoio Administrativo	44h	2
7	Auxiliar Administrativo I	Apoio Administrativo	44h	2
8	Assistente Administrativo III	Gerente Local	44h	1
9	Assistente Técnico III	Gerente Técnico Operacional	44h	1
10	Assistente Administrativo III	Gerente Administrativo	44h	1
11	Técnico de Informática I	Técnico de Informática	44h	1
12	Motorista I	Motorista	44h	1
Total de Profissionais				56

Além dos recursos humanos anteriormente descritos, está previsto também o envolvimento do pessoal como se segue:

SUPORTE TÉCNICO OPERACIONAL E GESTÃO DE PROJETO			
Item	ESPECIFICAÇÃO		TOTAL DE PROFISSIONAIS
	CARGO	FUNÇÃO	
01	Assessor Técnico IV	Gestor Executivo	01
02	Assessor Técnico I	Gestor Técnico	01
03	Assessor Técnico III	Gestor Administrativo-Financeiro	01
04	Assessor Técnico I	Suporte Técnico/Assessoria/Tecnologia da Informação	01
05	Assistente Técnico III		01
06	Assistente Técnico II		02
07	Assistente Administrativo II	Suporte Técnico/Assessoria de Controle Interno	01

08	Assistente Administrativo II	Suporte e Assessoria Administrativo/Pessoal, Logística, Compras e Licitação, Assessoria Técnica	05
09	Assistente Administrativo I	Suporte Financeiro / Contábil / Documentação/Assessoria Geral / Logística	05
10	Assistente Administrativo III	Suporte Administrativo/Documentação	03
11	Assistente Técnico II	Suporte Administrativo/Pessoal e Informatização	01
TOTAL			22

3.2.4. Recursos Tecnológicos

Visando a eficiência na gestão dos serviços em todas as frentes de trabalho o IDTECH - Instituto de Desenvolvimento Tecnológico e Humano disponibilizará uma gama de recursos tecnológicos que possibilitem a melhoria da qualidade e a humanização dos serviços prestados em todas as frentes de trabalho.

Nesta etapa inicial da gestão integrada com a Secretaria Municipal de Saúde, o IDTECH - Instituto de Desenvolvimento Tecnológico e Humano deverá promover o desenvolvimento das seguintes atividades:

- Implantação e/ ou revisão da Rede Lógica de Cabeamento;
- Implantação de Rede Telefônica;
- Revisão da Rede Elétrica;
- Suporte técnico do parque tecnológico do Ambulatório Médico Especializado – AME;
- Desenvolvimento de software aplicativo voltado para o controle e regulação das atividades desenvolvidas pela Central de Consultas e AME;
- Indicação de necessidades de readequação técnica dos Softwares atualmente utilizados;

Quanto ao Ambulatório Médico Especializado – AME

Para o AME o sistema obedecerá à ordem cronológica de abertura de usuários e pacientes "chamados" para efetivar o agendamento e dará prioridade para os "chamados" abertos há mais tempo, ou seja, um chamado aberto no dia 20/05/2009 às 09h00min terá prioridade sobre um aberto no mesmo dia às 10h00min.

Na tela que receberá as solicitações, os "chamados" serão apresentados também em ordem cronológica, facilitando assim a operação do usuário responsável por efetivar os agendamentos. Os "chamados" ficarão com um status de "pendente" até que o usuário responsável pela efetivação dos agendamentos clique sobre o mesmo e confirme o agendamento, ou não, em caso negativo haverá necessidade de informar o motivo.

O "agendamento de consultas efetuado pelas unidades de saúde," será realizado através de telefonia convencional, com um link E1 (30 linhas), ligado à uma central telefônica, que atenderá inicialmente até 06 (seis) ligações simultâneas através dos Agentes de Atendimento do IDTECH. A Central deverá permitir a ampliação, não só em número de colaboradores, como em número de linhas disponíveis. A fila de espera de atendimento deverá permitir a inserção de mensagens institucionais.

A CENTRAL TELEFÔNICA DEVERÁ POSSUIR:

- **DAC - Distribuição Automática de Chamadas**

Voltado para os serviços de Tele-atendimento, o DAC encaminhará as chamadas para as Posições de Atendimento (PA's) de forma distribuída e programada, evitando desta forma a sobrecarga e garantindo a qualidade no atendimento. Os serviços deverão interagir com a rede de informática para consulta a banco de dados, permitindo um atendimento personalizado aos cidadãos.

- **URA - Unidade de Resposta Audível**

O sistema terá a facilidade de incorporar internamente canais de URA em todos os troncos de entrada, permitindo a criação de serviços sob medida para as necessidades de cada atendimento. Além disso, através do software de programação de URA, poderá criar, automatizar e projetar inúmeros serviços, significando maior autonomia e flexibilidade, gerando ganhos em produtividade.

- **PA - Posições de Atendimento**

O *front - end* de atendimento será desenvolvido para cada aplicação no mais moderno conceito de CRM e permite ao atendente efetuar funções básicas para a interação com o cidadão, através da interligação local ou remota com o Banco de Dados.

- **Posição de Supervisão**

Além das funções básicas da PA, a Posição de Supervisão possuirá a facilidade de monitorar as conversas entre a PA e o cliente, possibilitando desta forma um controle da qualidade do atendimento, melhorando e aperfeiçoando o grau de satisfação.

- **Estatística do Sistema**

O sistema possuirá recursos computacionais para emissão de vários tipos de relatórios, como gerenciais, estatísticos, de monitoração por grupo de serviço e/ou atendentes, identificação da PA, tipo de serviço mais solicitado, quantidade de chamadas atendidas de forma automática e personalizada, tempo de ocupação por PA, quantidade de chamadas em fila de espera, quantidade de Troncos e PA's ocupadas, livres, bloqueadas, etc.. Estes relatórios poderão* ser emitidos de forma imediata e/ou programada, segundo a necessidade do operador, sendo possível também a visualização dos mesmos via internet facilitando a administração remota do sistema.

- **Atendimento Automático**

Em um primeiro momento as frentes de trabalho estarão interligadas às Unidades de Saúde através da internet convencional. Em um segundo momento, após o levantamento técnico realizado por este IDTECH serão sugeridas algumas melhorias, como a implantação de um sistema INTRANET para a referida interligação, entre outras que poderão surgir de acordo com as necessidades identificadas no levantamento ora mencionado.

Em contrapartida a Secretaria Municipal de Saúde disponibilizará o serviço de telefonia e banda larga como se segue:

- O serviço de telefonia será utilizado como uma ferramenta auxiliar ao sistema regulador, o qual deverá ser mantido em quantidade suficiente para o perfeito funcionamento do serviço prestado.

- A conexão banda larga (ADSL) deverá ser no mínimo de 1 Mbps com IP fixo para viabilizar a execução do processamento de todos os procedimentos realizados no AME de forma ágil e eficaz. A contratante será a responsável pelo acompanhamento da sua funcionalidade de acordo com o previsto para o fim a que se destina. Proxy + Firewall.
- Visando maior suporte / resolubilidade do serviço se faz necessário a disponibilização de linhas pela empresa Brasil Telecom / Oi, de acordo com a necessidade, devido ao numero de Agentes de Atendimento por turno de Trabalho.

4. ORGANIZAÇÃO DO FUNCIONAMENTO

4.1. Funcionamento do AME

O Ambulatório Médico Especializado de Aparecida de Goiânia - GO funciona de segunda a sexta-feira das 07h00min às 22h00min.

4.2. Funcionamento da Central de Consultas

Item	Horário	Número de PA's	Observação
01	07h às 13h	06	O funcionamento dessas PA's será de segunda às sextas – feiras
02	13h às 19h	06	
TOTAL GERAL		12	-

No caso das Posições de Atendimento – PA's da Central de Consultas caberá aos IDTECH - Instituto de Desenvolvimento Tecnológico e Humano disponibilizar, enquanto instituição gestora, os recursos humanos necessários para cobertura das mesmas.

4.3. Fluxo do Atendimento

Atendimento do Ambulatório Médico Especializado

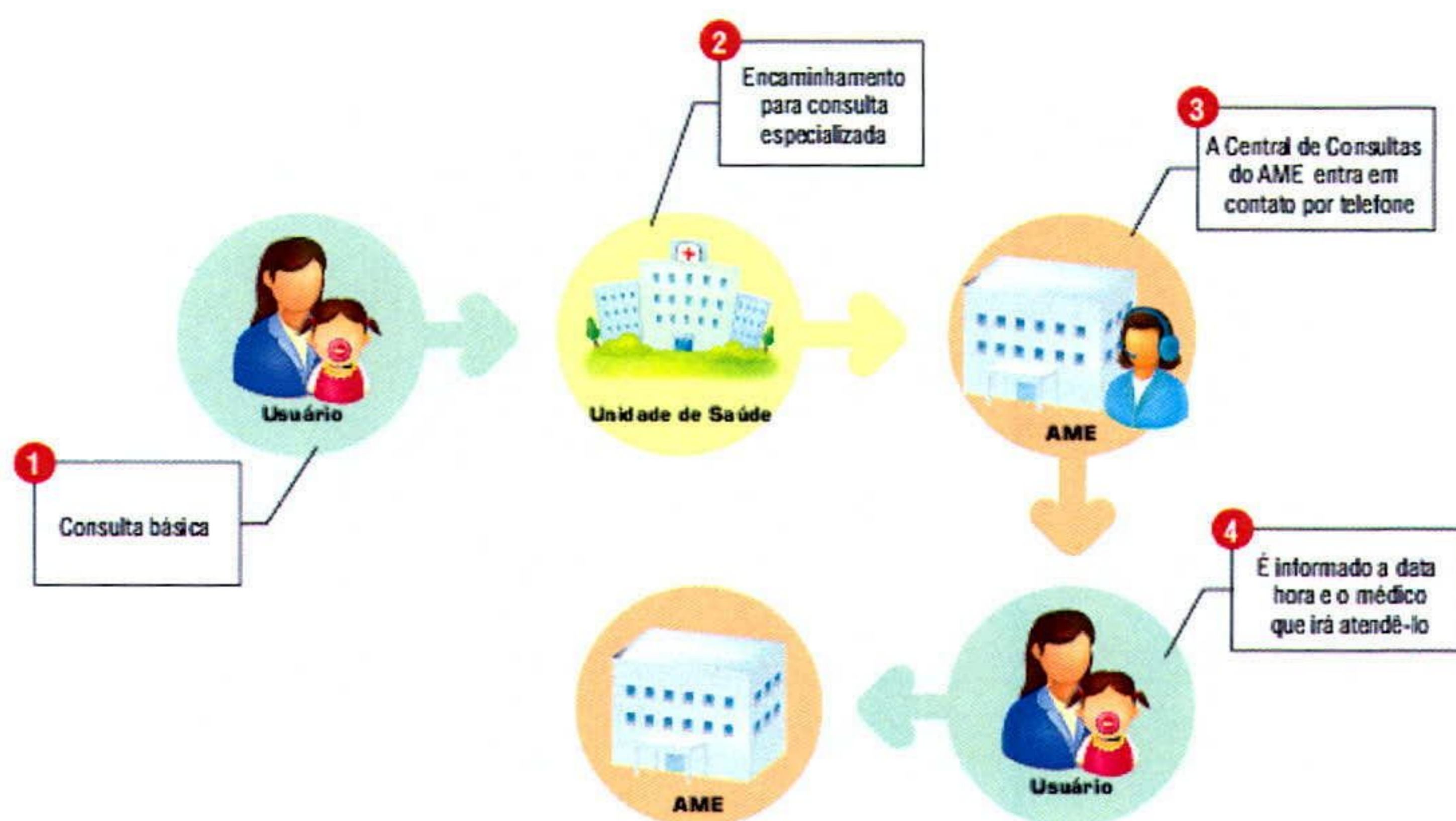

4.4. Universo de Ação/Abrangência

O Ambulatório Médico Especializado oferecerá consultas especializadas para a população do Município de Aparecida de Goiânia - GO, desde que caracterizada sua necessidade na atenção básica de saúde, ou seja, para 100% das unidades de saúde da família (ESF), unidades básicas tradicionais (Centros de Saúde, Centros de Atenção Integrados de Saúde – CAIS, Mini-CAIS e Pronto Socorro).

5. BALANÇO DAS ATIVIDADES

5.1. Dados Estatísticos

Esta parte do presente Relatório de Gestão visa apresentar uma visão quantitativa dos serviços realizados, com apresentação dos principais dados estatísticos que refletem o funcionamento do Ambulatório Médico Especializado durante o mês de Setembro / 11.

5.1.1. Demonstrativo do Número de Consultas Agendadas pelo AME por Especialidade / Sub-especialidades Médicas

Setembro / 2011			
Especialidade	Ame	Credenciadas	Total
ANGIOLOGISTA	510	0	510
CARDIOLOGIA	784	79	863
CARDIOLOGIA – ELETROFISIOLOGIA	0	16	16
CARDIOLOGIA CLÍNICA	0	15	15
CATARATA	0	22	22
CIRURGIA PEDIÁTRICA	115	0	115
CIRURGIÃO GERAL	231	0	231
CÓRNEA	0	10	10
DERMATOLOGISTA	638	36	674
ENDOCRINOLOGIA	189	0	189
ESTRABISMO	0	9	9
GASTROENTEROLOGISTA	297	0	297
GLAUCOMA	0	55	55
MASTOLOGISTA	169	0	169
NEFROLOGIA	53	0	53
NEUROLOGIA	387	0	387
OFTALMOLOGIA	0	905	905
ONCOLOGISTA	102	0	102
ORTOPEDIA	1.246	0	1.246
OTORRINOLARINGOLOGISTA	747	163	910
PLÁSTICA OCULAR	0	6	6
PNEUMOLOGISTA	195	0	195
PROCTOLOGISTA	70	0	70
PSIQUIATRIA	276	0	276
PTERÍGIO	0	23	23
RETINA	0	38	38
REUMATOLOGISTA	117	0	117
UROLOGISTA	588	0	588
Total	6.714	1.377	8.091

De acordo com o relatório demonstrado anteriormente, 8.091 (oito mil e noventa e um) consultas foram agendadas no mês de Setembro/11, sendo que a procura maior foi pelas especialidades de Ortopedia (1.246), Otorrinolaringologia (910), Oftalmologia (905), Cardiologia (863), e Dermatologia (674).

5.1.1.1. Demonstrativo Gráfico do Número de Consultas Agendadas pelo AME por Especialidade Médica

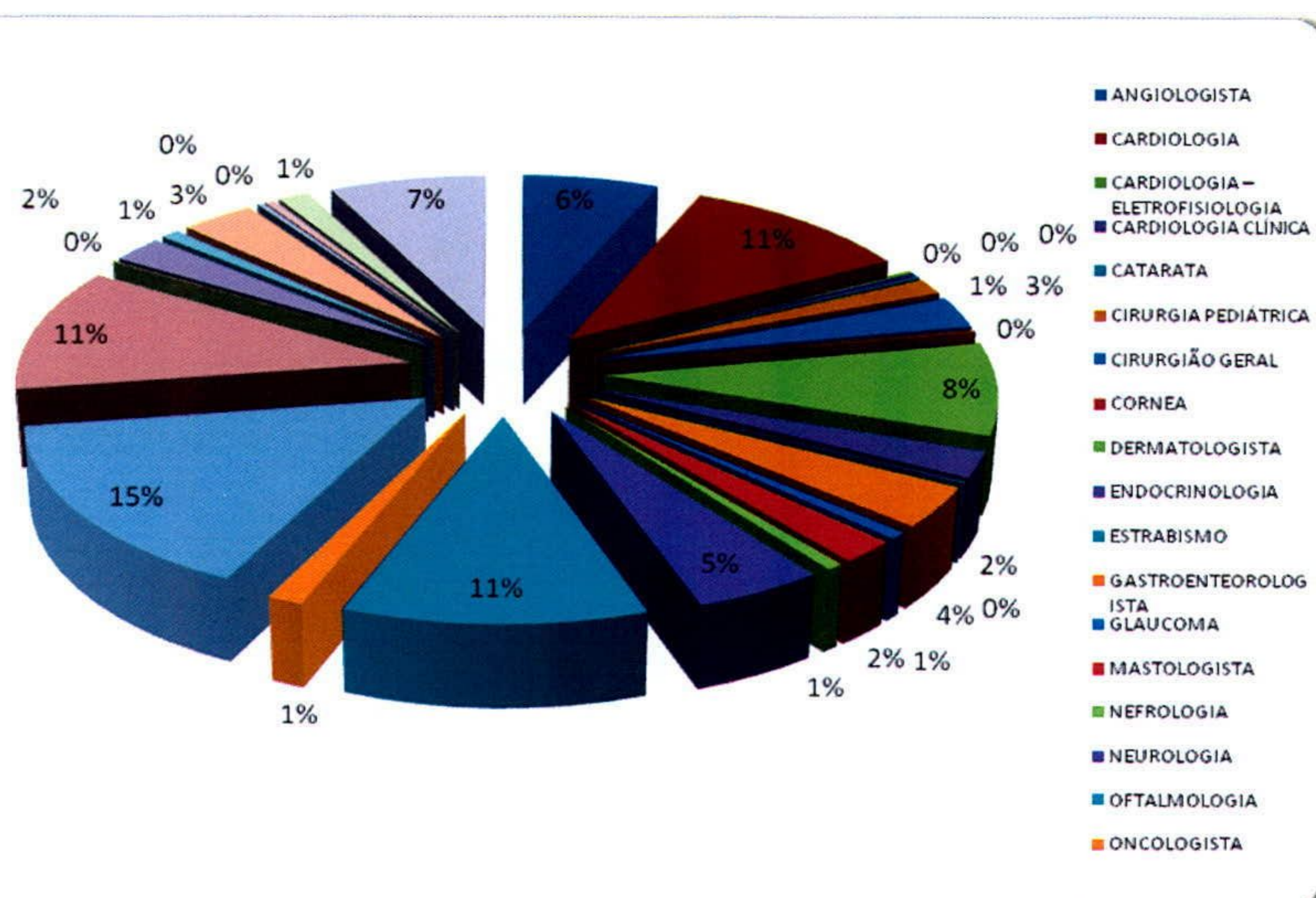

5.1.2. Evolução Mensal do Número de Consultas Agendadas pelo AME por Especialidade Médica em 2010

Especialidade	Agosto	Setembro	Outubro	Novembro	Dezembro	TOTAL
ANGIOLOGIA	15	367	392	401	387	1562
CARDIOLOGIA	52	698	745	960	833	3288
CARDIOLOGIA (ADULTO)	0	0	0	0	244	244
CIRURGIA PEDIÁTRICA	0	62	80	108	104	354
CIRURGIÃO GERAL	0	182	204	236	199	821
DERMATOLOGIA	90	705	633	612	712	2752

ENDOCRINOLOGIA (ADULTO)	31	89	90	133	148	491
GASTROENTEROLOGIA / ADULTO	7	150	226	291	285	959
GASTROPEDIATRIA	2	49	54	69	87	261
INFECTOLOGISTA	1	0	0	0	0	1
MASTOLOGIA	13	102	106	60	163	444
NEFROLOGIA	9	49	70	57	78	263
NEUROLOGIA	42	432	347	450	334	1605
NEUROPEDIATRIA	20	299	288	283	243	1133
ONCOLOGIA	0		28	15	24	67
ORTOPEDIA	117	24	1.456	1.618	1.459	4674
OTORRINOLARINGOLOGIA	42	601	615	564	799	2621
PNEUMOLOGISTA	5	78	97	110	122	412
PROCTOLOGIA	20	244	251	235	207	957
PSIQUIATRIA	0	64	41	220	167	492
PSIQUIATRIA (ADULTO)	0	0	0	0	57	57
REUMATOLOGIA	0	171	159	119	93	542
UROLOGISTA	31	366	398	549	474	1818
Total	497	6.310	6.280	7.090	7.219	27.396

Evolução Gráfica do número de consultas agendadas pelo Ambulatório Médico Especializado em 2010

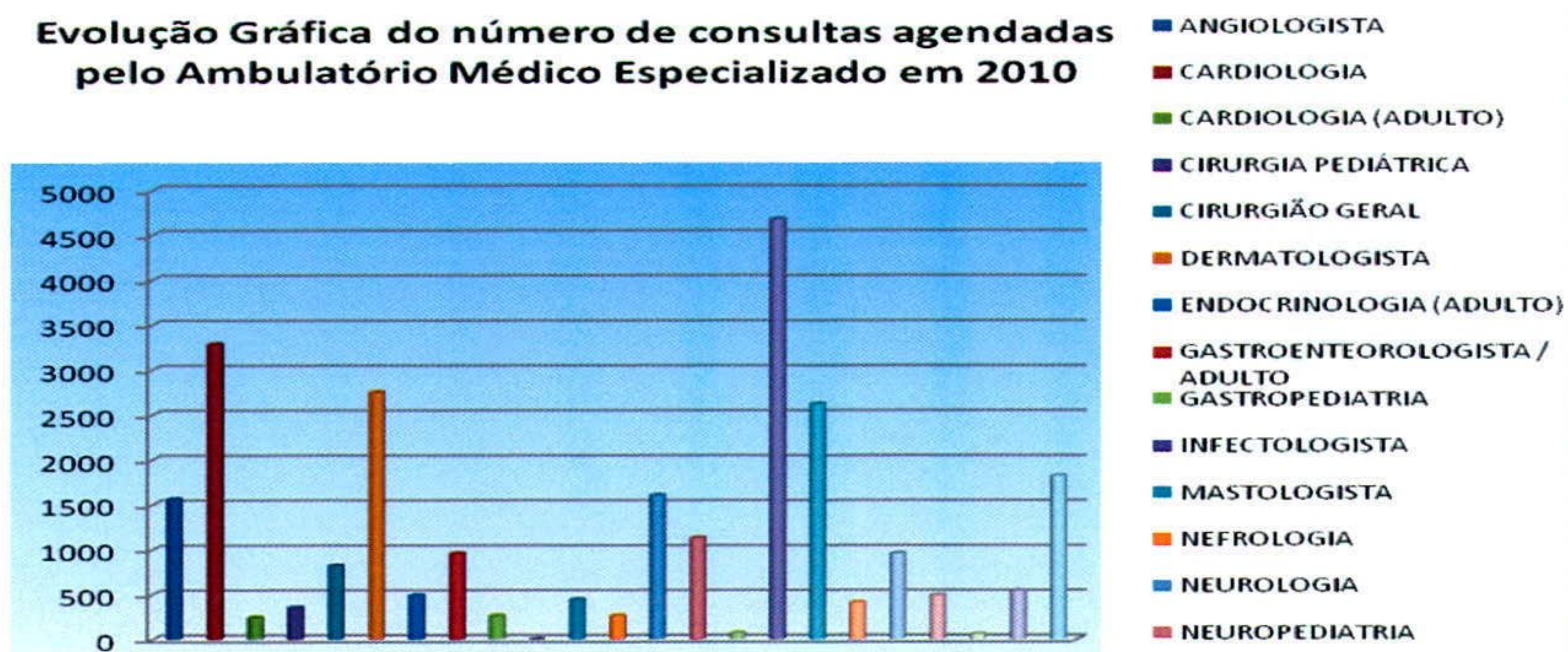

5.1.3. Evolução Mensal do Número de Consultas Agendadas pelo AME nos anos de 2010 e 2011

Ano	Período de Referência	Consultas Agendadas
2010	26 a 31 de Agosto	497
	Setembro	6.310
	Outubro	6.280
	Novembro	7.090
	Dezembro	7.219
	Subtotal 1	27.396
2011	Janeiro	8.284
	Fevereiro	7.535
	Março	9.455
	Abril	7.420
	Maio	9.045
	Junho	8.796
	Julho	8.584
	Agosto	9.250
	Setembro	8.091
	Subtotal 2	76.460
	TOTAL (1 + 2)	103.856

5.1.4. Demonstrativo do Número de Consultas Agendadas para o AME por Dia e Especialidades em Setembro de 2011.

Consultas para o Mês de Setembro																								
Especialidade	Dia do Mês																							
	DIAS DO MÊS																							
	1	2	3	5	6	7	8	9	12	13	14	15	16	19	20	21	22	23	26	27	28	29	30	0
ANGIOLOGIA	23	15	0	38	24	0	31	28	22	23	21	24	25	35	24	18	20	16	23	34	25	21	20	510
CARDIOLOGIA	16	46	0	1	64	74	2	22	3	30	73	19	44	2	2	73	42	31	21	66	23	30	100	784
CIRURGIA PEDIÁTRICA	1	0	0	19	10	0	2	6	9	6	9	3	3	3	6	9	5	2	4	3	6	6	3	115
CIRURGIÃO GERAL	0	1	0	29	1	28	22	1	2	1	19	20	1	2	1	40	31	0	1	0	1	30	0	231

DERMATOLOGIA	4	2	0	43	69	59	25	17	7	61	43	27	1	0	4	100	36	1	1	82	2	33	21	638
ENDOCRINOLOGIA	2	12	1	12	16	0	17	2	1	16	1	16	2	1	0	17	24	0	3	20	11	12	3	189
GASTRO	0	1	0	6	34	16	1	0	29	32	11	12	5	8	0	20	0	1	1	83	12	22	3	297
MASTOLOGIA	15	5	0	0	9	0	8	6	7	7	11	7	5	9	5	20	12	4	4	14	7	7	7	169
NEFROLOGIA	0	0	0	2	9	9	0	1	1	8	10	0	0	1	0	0	0	0	2	10	0	0	0	53
NEUROLOGIA	2	5	0	19	37	25	18	4	1	40	26	16	8	2	4	78	21	4	5	41	6	16	9	387
ONCOLOGIA	0	0	0	13	0	0	12	8	4	4	4	8	6	6	0	1	9	2	3	4	7	9	2	102
ORTOPEDIA	4	14	2	143	98	53	48	74	7	161	32	41	48	8	11	152	31	85	4	99	3	26	102	1246
OTORRINO	0	1	0	75	81	45	47	19	0	73	37	44	16	8	0	77	37	20	0	87	1	57	22	747
PNEUMOLOGIA	0	0	0	28	3	0	6	3	19	10	14	14	3	11	5	14	18	5	15	3	5	9	10	195
PROCTOLOGIA	0	3	0	3	0	0	0	1	3	0	0	0	0	0	0	0	0	0	0	30	0	0	30	70
PSIQUIATRIA	2	2	0	24	15	14	17	0	4	32	5	16	0	0	1	72	22	0	6	20	4	18	2	276
REUMATOLOGIA	0	6	0	2	15	0	0	2	2	17	6	0	0	2	2	29	1	0	0	33	0	0	0	117
UROLOGIA	31	26	0	25	24	0	29	26	19	34	33	23	34	21	23	32	19	39	24	28	29	24	45	588
Total	100	139	3	482	509	323	285	220	140	555	355	290	201	119	88	752	328	210	117	657	142	320	379	6714

5.1.5. Demonstrativo do Número de Consultas Agendadas para as Unidades credenciadas por Dia e Especialidades em Setembro de 2011.

Consultas para o Mês de Setembro																															
Especialidade	Dia do Mês																														Total
	1	2	3	5	6	7	8	9	12	13	14	15	16	19	20	21	22	23	26	27	28	29	30								
CARDIOLOGIA	5	1	0	1	8	5	4	0	1	7	5	5	1	0	0	10	4	0	0	11	0	5	6	79							
CARDIOLOGIA – ELETROFISIOLOGIA	0	1	0	2	1	0	1	0	0	0	1	1	1	0	4	1	1	0	0	0	1	1	0	16							
CARDIOLOGIA CLÍNICA	0	7	0	0	0	0	0	0	0	0	0	0	2	2	1	0	0	1	0	0	0	0	2	15							
CATARATA	0	0	0	1	1	0	1	0	2	2	1	1	2	0	2	0	0	1	1	5	0	2	0	22							
CORNEA	0	0	0	0	2	0	0	0	0	0	2	0	0	0	0	0	0	0	1	1	4	0	0	10							
DERMATOLOGISTA	0	0	0	1	9	0	0	1	0	0	0	5	0	0	0	0	10	0	0	0	0	10	0	36							
ESTRABISMO	0	0	0	1	0	0	0	0	0	0	0	0	0	0	1	1	1	0	1	1	1	2	0	9							
GLAUCOMA	1	1	1	5	3	0	0	2	1	2	5	1	4	5	4	3	1	4	3	2	2	0	5	55							

OFTALMOLOGIA	5	18	0	62	101	35	28	18	10	58	59	58	21	7	2	162	57	15	4	100	16	55	14	905
OTORRINOLARINGOLOGISTA	0	0	0	27	11	5	5	18	5	1	5	1	1	0	0	20	10	20	0	5	19	0	10	163
PLÁSTICA OCULAR	0	0	0	1	1	0	0	0	0	0	0	1	0	0	0	1	0	0	0	1	1	0	0	6
PTERÍGIO	0	0	0	2	1	0	5	0	0	0	3	1	1	0	1	1	0	0	0	1	5	1	1	23
RETINA	0	0	0	0	5	0	0	13	0	2	4	1	1	0	1	4	2	0	0	3	1	0	1	38
Total	11	28	1	103	143	45	44	52	19	72	85	75	34	14	16	203	86	41	10	130	50	76	39	1377

5.1.6. Demonstrativo do Número de Consultas Efetivadas / Não efetivadas pelo AME e Unidades Credenciadas por Dia

Consultas para o Mês de Setembro			
Unidade de Saúde	Efetivada	Não Efetivada	Total
AMBULATÓRIO MEDICO ESPECIALIZADO- AME	53%	46%	100%
CEMED	44%	55%	100%
HOSPITAL DE OLHOS DE APARECIDA	46%	53%	100%
HOSPITAL GARAVELO	33%	66%	100%
HOSPITAL SÃO BERNARDO	58%	41%	100%
Total	52%	47%	100%

Consultas para o Mês de Setembro

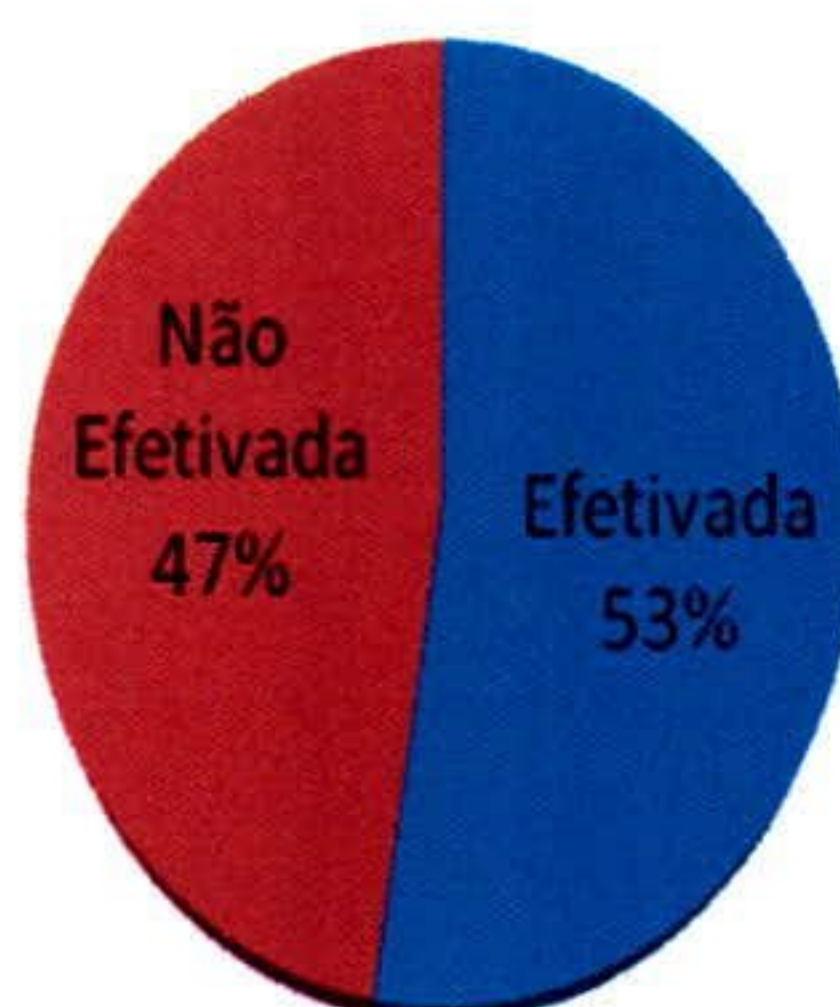

5.1.7. Demonstrativo de Consultas Marcadas no Mês de Setembro/11 pelo Bairro de Origem.

No demonstrativo que se segue é possível observar que dentre os 185 (cento e oitenta e cinco) bairros do município, os que mais se destacaram em número de encaminhamentos / solicitações de consultas especializadas foram o Colina Azul (311), Jardim Tiradentes (310),

Independência Mansões (266), Parque Veiga Jardim (263), Buriti Sereno (261) e Setor Garavelo (223).

Item	Bairro	Quantidade
1	Aeroporto Sul	84
2	Alvorada Sul	11
3	American Park	43
4	Araguaia	15
5	Belo Horizonte	32
6	Bro Cardoso I	38
7	Bro Cardoso II	60
8	Bro Hilda	47
9	Bro Independência	16
10	Bro Independência	112
11	Bro Santo Antonio	2
12	Bro Vera Cruz	23
13	Buenos Aires	2
14	Buriti Sereno	261
15	Centro	37
16	Chác. Marivânia	4
17	Chac. São Pedro	22
18	Cidade Livre	171
19	Cidade Satélite São Luiz	109
20	Cidade Vera Cruz	156
21	Conjunto Planície	2
22	Conjunto Planície	15
23	Colina Azul	311
24	Colonial Sul	57
25	Comendador Walmor	24
26	Conj. Ana Rosa	9
27	Conj. Habitacional Madre Germana II	35

28	Conjunto Cruzeiro do Sul	79
29	Conjunto Estrela do Sul	30
30	Conjunto Liberdade	2
31	Conjunto Mabel	9
32	Conjunto Planalto	14
33	Conjunto Residencial Santa Fé	19
34	Conjunto Vera Cruz	106
35	Expansul	1
36	Goiânia Park Sul	47
37	Independência Mansões	2
38	Independência Mansões	266
39	Internacional Park	7
40	Itamarati Park	10
41	Jardim Alto Paraíso	138
42	Jardim Bela Morada	27
43	Jardim Bela Vista	59
44	Jardim Belo Horizonte	37
45	Jardim Boa Esperança	47
46	Jardim Bonanza	27
47	Jardim Canadá	4
48	Jardim Cecília	37
49	Jardim Cristal	44
50	Jardim Cristalino	29
51	Jardim das Acácias	10
52	Jardim das Cascatas	41
53	Jardim das Esmeraldas	38
54	Jardim Dom Bosco I	14
55	Jardim Dom Bosco II	47
56	Jardim dos Buritis	76
57	Jardim dos Girassóis	25
58	Jardim Eldorado	12
59	Jardim Florença	29

60	Jardim Helvécia	34
61	Jardim Helvecia Complemento	6
62	Jardim Helvécia Complemento	1
63	Jardim Himalaia	5
64	Jardim Imperial	13
65	Jardim Ipanema	11
66	Jardim Ipê	30
67	Jardim Ipiranga	37
68	Jardim Iracema	15
69	Jardim Isaura	9
70	Jardim Itapuã	91
71	Jardim Maranata	5
72	Jardim Miramar	54
73	Jardim Mont Serrat	42
74	Jardim Monte Cristo	26
75	Jardim Nova Era	117
76	Jardim Nova Veneza	35
77	Jardim Olímpico	4
78	Jardim Olímpico	125
79	Jardim Palácio	3
80	Jardim Palmares	21
81	Jardim Pampulha	7
82	Jardim Paraíso	12
83	Jardim Progresso	3
84	Jardim Repouso	10
85	Jardim Rio Grande	16
86	Jardim Riviera	92
87	Jardim Riviera Sul	1
88	Jardim Rosa Sul	41
89	Jardim São Conrado	11
90	Jardim Tiradentes	310
91	Jardim Transbrasiliana	1

92	Jardim Tropical	143
93	Jd. Casa Grande	6
94	L. Col. De Homero	1
95	Lot. Colina de Homero	5
96	Loteamento Águas Claras	7
97	Loteamento Andrade Reis	15
98	Loteamento Expansul	106
99	Loteamento Nova Olinda	38
100	Loteamento Rio Dourado	3
101	Loteamento Rio Vermelho	2
102	Loteamento Santa Luzia	3
103	Morada dos Pássaros	45
104	Nossa Senhora de Lourdes	2
105	Nova Cidade	42
106	Outros Municípios	64
107	Papillon Park	147
108	Parque das Nações	112
109	Parque Flamboyant	30
110	Parque Floresta	12
111	Parque Hayala	10
112	Parque Ibirapuera	75
113	Parque Itatiaia	14
114	Parque Montreal	9
115	Parque Primavera	8
116	Parque Real	56
117	Parque Rio das Pedras	24
118	Parque São Jorge	19
119	Parque Trindade	32
120	Parque Trindade II	6
121	Parque Trindade III	4
122	Parque Veiga Jardim	263
123	Parque VIillage Atalaia	18
124	Pontal Sul	97

125	Real Grandeza	14
126	Recanto das Emboabas	3
127	Res. Anhambi	3
128	Res. Brasicon	4
129	Res. Campos Elisios	53
130	Res. Candida de Queiroz	32
131	Res. Santa Luzia	40
132	Res. Serra das Brisas	27
133	Res. Solar Central Park	33
134	Res. Solar Garden II	5
135	Res. Village Garavelo	70
136	Residencial Alvaluz	5
137	Residencial Araguaia	12
138	Residencial Caraibas	34
139	Residencial Norte Sul	18
140	Residencial Por do Sol	11
141	Residencial Porto das Pedras	6
142	Residencial Storil	11
143	Retiro do Bosque	30
144	Rosa dos Ventos	61
145	Santos Dumont	11
146	Setor Célia Maria	13
147	Setor Conde dos Arcos	64
148	Setor dos Afonsos	43
149	Setor dos Bandeirantes	3
150	Setor dos Estados	5
151	Setor Fabrício	1
152	Setor Garavelo	223
153	Setor Garavelo Residencial Park	155
154	Setor Industrial Santo Antonio	25
155	Setor Jardim Luz	46
156	Setor Jardim Maria Ines	71
157	Setor Madre Germana I	179

158	Setor Mansões Paraíso	6
159	Setor Mansões Paraíso	138
160	Setor Marista Sul	64
161	Setor Santo Andre	3
162	Setor Santo André	22
163	Setor Serra Dourada	128
164	Setor Tocantins	34
165	Sítio Santa Luzia	139
166	Terra Prometida	14
167	Vale do Sol	40
168	Vila Adelia	6
169	Vila Adélia	1
170	Vila Alzira	48
171	Vila Brasília	160
172	Vila Delfiori	19
173	Vila Maria	72
174	Vila Mariana	48
175	Vila Oliveira	88
176	Vila Real	1
177	Vila Romana	23
178	Vila São Tomaz	2
179	Vila São Joaquim	20
180	Vila São Manoel	6
181	Vila São Pedro	12
182	Vila São Tomás	20
183	Vila Souza	10
184	Vila Sul	11
185	Virginia Park	3
	Total	8091

CENTRO DE SAÚDE VILA BRASÍLIA	CENTRO DE SAÚDE PÁPILON PARK	CENTRO DE SAÚDE MADRE GERMANA I	CEMED	CAIS NOVA ERA	CAIS GARAVELO	AMBULATORIO MEDICO ESPECIALIZADO	
0	4	22	0	76	34	283	ANGIOLOGISTA
1	18	73	0	164	96	588	CARDIOLOGIA
0	0	0	0	3	0	5	CARDIOLOGIA - ELETROFISIOLOGIA
0	0	0	0	0	0	5	CARDIOLOGIA CLÍNICA
0	0	0	0	0	0	21	CATARATA
0	0	0	0	0	0	1	CIRURGIA CARDIOVASCULAR
5	1	3	0	6	12	54	CIRURGIA PEDIÁTRICA
0	1	10	0	41	22	103	CIRURGIÃO GERAL
0	0	0	3	0	0	3	CORNEA
9	24	86	0	143	117	236	DERMATOLOGISTA
0	4	15	0	37	30	141	ENDOCRINOLOGIA
0	0	0	1	0	0	3	ESTRABISMO
0	5	13	0	38	19	188	GASTROENTEROLOGISTA
1	3	1	0	10	2	19	GASTROPEDIATRIA
0	0	0	16	0	0	37	GLAUCOMA
0	3	1	0	15	18	67	MASTOLOGISTA
0	1	9	0	5	3	46	NEFROLOGIA
0	8	80	0	81	86	137	NEUROLOGIA
0	0	0	0	0	0	0	NEUROPEDIATRIA
29	35	142	0	283	166	123	OFTALMOLOGIA
0	2	1	0	2	3	89	ONCOLOGISTA
9	31	136	0	253	155	562	ORTOPEDIA
10	28	54	0	112	77	377	OTORRINOLARINGOLOGISTA
0	0	0	0	0	0	0	PEQUENA CIRURGIA
0	0	0	6	0	0	2	PLÁSTICA OCULAR
0	6	9	0	26	2	128	PNEUMOLOGISTA
0	4	16	0	23	20	57	PROCTOLOGISTA
0	7	31	1	40	24	208	PSIQUIATRIA
0	0	0	17	0	0	6	PTERÍGIO
0	0	0	6	0	0	7	RETINA
0	0	21	0	23	24	61	REUMATOLOGISTA
0	8	44	0	82	49	315	UROLOGISTA
64	193	767	50	1.463	959	3.872	Total

5.1.8. Demonstrativo de Solicitações de Consultas para o Mês de Setembro/11 por Unidade X Especialidade

EQUIPE 14	EQUIPE 13	EQUIPE 12	EQUIPE 11	EQUIPE 10	EQUIPE 09	EQUIPE 05	EQUIPE 04	EQUIPE 03	EQUIPE 008	EQUIPE 007	EQUIPE 006
3	1	0	1	1	4	0	1	0	0	3	2
8	6	2	6	3	1	5	4	8	3	0	4
0	0	0	0	0	0	0	0	0	0	0	0
0	0	0	0	0	0	0	0	0	0	0	0
0	0	0	0	0	0	0	0	0	0	0	0
0	0	0	0	0	0	0	0	0	0	0	0
1	0	0	0	4	1	0	0	0	1	0	0
10	0	1	2	1	8	0	4	0	1	1	0
0	0	0	0	0	0	0	0	0	0	0	0
13	5	1	1	7	4	5	6	2	0	0	7
0	0	1	4	1	1	0	2	1	0	1	2
0	0	0	0	0	0	0	0	0	0	0	0
0	1	2	0	5	0	1	3	1	0	0	1
2	0	0	0	0	0	0	0	0	0	0	0
0	0	0	0	0	0	0	0	0	0	0	0
0	1	2	0	0	1	1	0	0	0	0	2
2	2	2	0	0	0	0	0	0	1	1	1
6	2	2	1	4	3	0	3	0	1	2	3
0	0	0	1	0	0	0	0	0	0	0	0
26	11	13	6	17	9	16	5	5	18	16	11
0	0	0	0	1	0	0	0	0	0	0	0
9	6	7	3	15	12	3	4	0	8	8	5
7	3	3	4	2	4	7	2	4	1	1	3
0	0	0	0	0	0	0	0	0	0	0	0
0	0	0	0	0	0	0	0	0	0	0	0
0	0	1	0	1	0	2	0	0	0	2	0
4	3	0	0	2	1	1	1	0	0	0	2
2	3	0	1	0	1	5	2	0	3	2	2
0	0	0	0	0	0	0	0	0	0	0	0
0	0	0	0	0	0	0	0	0	0	0	0
2	1	0	0	0	0	1	0	1	0	0	0
3	2	0	1	1	2	4	0	2	3	0	2
98	47	37	31	65	52	51	37	24	40	37	47

EQUIPE 30	EQUIPE 29	EQUIPE 28	EQUIPE 24	EQUIPE 23	EQUIPE 22	EQUIPE 21	EQUIPE 20	EQUIPE 19	EQUIPE 18	EQUIPE 17	EQUIPE 16	EQUIPE 15
1	3	0	2	2	1	2	1	2	2	2	4	3
4	9	3	1	3	3	3	2	3	3	5	5	5
0	0	0	0	0	0	0	0	0	0	0	0	0
0	0	0	0	0	0	0	0	0	0	0	0	0
0	0	0	0	0	0	0	0	0	0	0	0	0
0	0	0	0	0	0	0	0	0	0	0	0	0
0	0	0	0	0	1	0	0	2	0	1	0	0
1	4	5	0	0	3	4	0	2	3	3	3	3
0	0	0	0	0	0	0	0	0	0	0	0	0
6	5	4	2	1	3	6	1	0	3	3	3	8
1	2	1	0	1	2	1	1	0	2	3	1	1
0	0	0	0	0	0	0	0	0	0	0	0	0
1	3	0	0	2	4	0	2	0	0	0	2	2
0	1	0	0	0	0	0	1	0	0	0	0	0
0	0	0	0	0	0	0	0	0	0	0	0	0
0	1	2	0	1	0	1	1	0	0	0	1	0
0	0	0	0	0	1	0	0	1	0	1	1	1
3	3	1	0	2	1	4	2	1	4	6	4	2
0	0	0	0	0	0	0	0	0	0	0	0	0
11	39	22	4	4	12	15	12	5	13	8	24	24
0	0	0	0	0	0	3	0	1	1	0	1	0
12	20	10	4	1	2	6	5	2	12	14	18	15
4	15	6	1	5	2	4	3	0	11	1	5	8
0	0	0	0	0	0	0	0	0	0	0	0	0
0	0	0	0	0	0	0	0	0	0	0	0	0
0	0	0	0	0	1	0	1	0	5	2	3	1
2	1	0	0	1	1	0	0	0	0	2	1	5
0	0	1	0	0	0	2	1	1	1	2	0	3
0	0	0	0	0	0	0	0	0	0	0	0	0
0	0	0	0	0	0	0	0	0	0	0	0	0
1	2	1	0	0	2	2	2	0	1	0	2	1
3	5	0	1	2	1	4	2	1	7	3	2	3
50	113	56	15	25	40	57	37	21	68	56	80	85

EQUIPE 47	EQUIPE 45	EQUIPE 44	EQUIPE 43	EQUIPE 42	EQUIPE 41	EQUIPE 40	EQUIPE 39	EQUIPE 38	EQUIPE 37	EQUIPE 36	EQUIPE 35	EQUIPE 34	EQUIPE 33
1	5	3	2	5	2	7	3	4	0	0	4	2	1
12	9	8	3	6	5	3	4	2	3	2	5	3	4
0	0	0	0	0	0	0	0	1	0	0	0	0	0
0	0	0	0	0	0	0	0	0	0	0	0	0	0
0	0	0	0	0	0	0	0	0	0	0	0	0	0
0	0	0	0	0	0	0	0	0	0	0	0	0	0
0	1	0	0	1	2	2	0	0	1	0	0	0	0
5	4	0	0	0	2	5	3	3	0	1	5	0	4
0	0	0	0	0	0	0	0	0	0	0	0	0	0
7	17	1	3	8	12	13	1	9	4	0	4	8	4
4	1	0	0	0	3	3	0	3	1	0	1	1	3
0	0	0	0	0	0	0	0	0	0	0	0	0	0
3	1	0	3	6	2	2	0	2	0	0	3	1	1
0	1	0	0	0	0	0	0	0	0	0	0	0	0
0	0	0	0	0	0	0	0	0	0	0	0	0	0
1	2	0	0	1	0	0	0	2	1	0	2	2	0
1	0	0	0	0	1	0	0	0	1	0	1	0	1
6	12	4	3	7	3	9	3	3	2	0	7	5	1
0	0	0	0	0	0	0	0	0	0	0	0	0	0
24	21	17	12	17	20	28	21	25	11	10	15	14	5
2	0	0	0	0	1	0	1	0	0	0	0	1	0
17	15	12	7	11	13	10	8	12	5	4	11	11	9
6	11	7	5	8	4	3	4	12	0	2	4	6	4
0	0	0	0	0	0	0	0	0	4	0	0	0	0
0	0	0	0	0	0	0	0	0	0	0	0	0	0
3	0	1	0	5	2	1	0	0	0	0	0	0	1
2	1	0	0	1	1	0	2	0	0	0	3	1	0
5	3	1	0	1	2	2	2	3	1	1	2	2	0
0	0	0	0	0	0	0	0	0	0	0	0	0	0
0	0	0	0	0	0	0	0	0	0	0	0	0	0
1	0	1	0	1	3	3	2	1	1	0	0	0	2
6	2	1	3	3	4	7	2	7	1	0	4	4	2
106	106	56	41	81	82	98	56	89	36	20	71	61	42

MEDICO ESPECIALIZADO-		
Adriana Batista Rodrigues	DIVERSOS	
0	2	ANGIOLOGISTA
0	8	CARDIOLOGIA
0	0	CARDIOLOGIA - ELETROFISIOLOGIA
0	1	CARDIOLOGIA CLÍNICA
0	3	CATARATA
0	0	CIRURGIA CARDIOVASCULAR
0	2	CIRURGIA PEDIÁTRICA
0	1	CIRURGIÃO GERAL
0	1	CORNEA
0	4	DERMATOLOGISTA
1	4	ENDOCRINOLOGIA
0	0	ESTRABISMO
0	1	GASTROENTEROLOGISTA
0	0	GASTROPEDIATRIA
0	2	GLAUCOMA
0	0	MASTOLOGISTA
0	0	NEFROLOGIA
0	4	NEUROLOGIA
0	0	NEUROPEDRIATRIA
0	16	OFTALMOLOGIA
1	2	ONCOLOGISTA
0	7	ORTOPEDIA
0	24	OTORRINOLARINGOLOGISTA
0	0	PEQUENA CIRURGIA
0	0	PLÁSTICA OCULAR
0	0	PNEUMOLOGISTA
0	1	PROCTOLOGISTA
0	3	PSIQUIATRIA
0	0	PTERÍGIO
0	0	RETINA
0	1	REUMATOLOGISTA
1	2	UROLOGISTA
3	89	TOTAL

5.1.9. Demonstrativo de Solicitações de Consultas para o Mês de Setembro/11 por Especialidade X Profissional

Total Geral	PRO-REG	PRONTO SOCORRO MUNICIPAL	MINI CAIS COLINA AZUL	MATERNIDADE MARLENE TEIXEIRA	HOSPITAL SAO BERNARDO	HOSPITAL DE OLHOS DE APARECIDA
544	1	32	11	1	0	0
1.245	8	83	40	6	0	0
13	2	0	0	0	2	0
5	0	0	0	0	0	0
23	0	0	0	0	0	2
1	0	0	0	0	0	0
117	0	11	7	0	0	0
293	1	19	5	0	0	0
9	0	0	0	0	0	3
913	1	90	19	1	0	0
318	0	37	5	0	0	0
12	0	0	0	0	0	8
345	0	25	2	1	0	0
55	0	12	2	0	0	0
59	0	0	0	0	0	6
166	0	19	17	1	0	0
86	0	3	0	0	0	0
607	31	47	12	0	0	0
1	0	0	0	0	0	0
1.629	4	195	64	0	0	2
112	0	3	0	0	0	0
1.679	4	138	45	0	0	0
943	3	73	25	1	0	1
4	0	0	0	0	0	0
8	0	0	0	0	0	0
211	0	6	2	0	0	0
181	0	17	5	1	0	0
392	0	15	9	0	0	0
23	0	0	0	0	0	0
36	0	0	0	0	0	23
175	0	8	4	0	0	0
642	1	31	12	0	0	0
10.847	56	864	286	12	2	45

AMBULATÓRIO MEDICO ESPECIALIZADO- AME						AMBULATORIO MEDICO ESPECIALIZADO- AME												
ANICEZI O DE PAULA	André Machado Vale	André Luiz Vasconcelos Borges	André Luiz Souza	Ana Paula Santos de Andrade	Amaury Lamounier Neves	Alzira Gomes de Queiroz	Almir Esteves Rodrigues	Alisson Henrique Fernandes	Alexandre Silva Khaoule	Alexandre Araújo Pereira	Alessandro Andrade Oliveira	Aldrey Charley Ferreira	Alcione Teixeira Magalhães	Alberto Cardoso da Costa	Albercir Martins de Morais	Adriano Passaglia Esperidião	Adriano Gonçalves de Araujo	Adriana Borba Guimaraes
0	0	0	0	0	0	0	0	0	0	77	0	0	0	0	0	0	0	0
0	0	1	0	0	0	1	0	1	1	0	1	1	2	5	0	0	5	1
0	0	0	0	0	0	0	0	0	0	0	0	0	0	0	0	0	0	0
0	0	0	0	0	0	0	0	0	0	0	0	0	0	0	0	0	0	0
1	0	0	0	0	0	0	0	0	0	0	1	0	0	0	0	0	0	0
0	0	0	0	0	0	0	0	0	0	0	0	0	0	0	0	0	0	0
0	0	0	0	0	0	0	0	0	0	0	0	0	0	0	0	0	0	0
0	0	0	0	0	0	0	0	0	0	1	0	0	0	1	0	0	0	0
0	0	0	0	0	0	0	0	0	0	0	0	0	0	0	0	0	0	0
0	0	0	0	0	0	0	1	0	1	0	0	1	0	0	0	1	0	0
0	0	0	0	0	0	0	0	0	1	0	0	0	1	1	0	0	0	0
0	0	0	0	0	0	0	0	0	0	0	1	0	0	0	0	0	0	0
0	0	0	0	0	1	0	0	0	0	0	0	0	0	3	0	0	0	0
0	0	0	0	0	0	0	0	0	0	0	0	0	0	0	0	0	0	0
0	0	0	0	0	0	0	0	0	0	0	0	0	0	0	0	0	0	0
0	0	0	0	0	0	0	0	1	0	0	0	0	0	1	0	0	0	0
0	0	0	0	0	1	0	0	0	0	0	0	0	0	2	0	1	0	0
0	0	0	0	0	0	0	0	0	0	0	0	0	0	0	0	0	0	0
8	0	0	1	0	0	0	0	0	0	0	16	0	3	1	0	2	0	0
1	0	1	0	1	0	0	0	0	0	0	0	1	2	1	1	0	0	2
0	22	0	0	0	0	0	0	1	0	0	0	0	0	1	0	98	0	2
0	0	0	0	0	0	0	0	0	0	0	0	0	0	0	0	0	0	0
0	0	0	0	0	0	0	0	0	0	0	0	0	0	0	0	0	0	0
0	0	0	0	0	0	0	0	0	0	0	0	0	0	0	0	0	0	0
0	0	0	0	0	0	0	0	1	0	0	0	0	0	0	0	0	0	0
0	0	0	0	0	0	0	0	0	0	0	0	0	0	0	0	0	0	0
0	0	0	0	0	0	0	0	0	0	0	0	0	0	0	0	0	0	0
0	0	0	0	0	0	0	0	0	0	0	4	0	0	0	0	0	0	0
1	0	0	0	0	0	0	0	0	0	0	0	0	0	0	0	0	0	0
0	0	0	0	0	36	0	0	0	0	0	0	0	0	0	0	2	0	0
0	0	0	0	0	0	0	0	0	0	0	0	0	1	1	0	1	0	0
11	22	2	1	1	38	1	1	4	3	78	23	3	9	17	1	105	5	5

AMBULATÓRIO MEDICO ESPECIALIZADO- AME									AMBULATÓRIO MEDICO ESPECIALIZADO- AME											
Cristiano Carvalho e Silva	Clovis Cruzeiro Neto	Cleone Ramos Pacheco	CLAUDIO ANTONIO BRAGA	Cláudia Vieira Costa	Ceres Cristina Bueno	Cejana de Arantes Figueiredo	Carolina Bonfim de Paiva	CARLOS QUEIROZ	Carlos César Borges	Carlos Braga Name	Camila Gabriele de	Camila Freire Araujo	Camila Boareto Paula	Caius Lucilius de Castro	Aureliane Obeia Ribeiro	Aryana de Castro Canedo	Armando Almeida Rossi	Aparecida Perpetua Gomes de	Antonio Gomes Teles	Annita Machado Rezende
1	0	0	0	0	0	0	0	0	1	0	0	0	0	56	0	0	0	0	0	0
2	1	1	0	1	1	0	0	0	1	0	2	0	0	0	2	3	0	0	1	0
0	0	0	0	0	0	0	0	0	0	0	0	0	0	0	0	0	0	0	0	0
0	0	0	0	0	0	0	0	0	0	0	0	0	0	0	0	0	0	0	0	0
0	0	0	0	0	0	0	0	0	0	0	0	0	0	0	0	0	0	0	0	0
0	0	0	0	0	0	0	0	0	0	0	0	0	0	0	0	0	0	0	0	0
0	0	0	0	0	0	0	0	0	0	0	0	0	0	0	0	0	0	0	0	0
0	1	0	0	0	0	0	0	0	0	0	0	0	1	0	0	0	0	0	0	0
0	0	0	0	0	0	0	0	0	0	0	0	0	0	0	0	0	0	0	0	0
1	0	0	0	1	0	0	0	0	0	0	0	0	0	1	0	0	0	1	0	0
2	0	1	0	1	0	0	0	0	0	0	0	0	0	0	1	0	0	0	0	0
0	0	0	0	0	0	0	0	0	0	0	0	0	0	0	0	0	0	0	0	0
0	0	0	1	26	0	0	0	0	0	0	0	0	0	0	0	0	0	0	0	1
0	0	0	0	0	0	0	0	0	0	0	0	0	0	0	0	0	0	0	0	0
0	0	0	0	0	0	0	0	28	0	0	0	0	0	0	0	0	0	0	0	0
0	0	0	0	0	0	0	0	0	0	0	0	0	0	0	0	0	0	0	0	0
0	0	0	0	0	0	0	0	0	0	0	0	0	0	0	0	0	0	0	0	0
0	0	0	1	0	0	0	0	0	0	1	0	0	0	0	0	1	49	0	0	1
0	0	0	0	0	0	0	0	0	0	0	0	0	0	0	0	0	0	0	0	0
0	0	0	0	0	1	0	1	1	0	0	1	0	0	0	0	0	0	0	2	0
0	0	0	3	0	0	1	0	0	0	0	1	1	1	0	0	1	0	0	0	2
0	1	0	0	0	0	0	0	0	0	0	0	0	0	0	1	1	1	0	0	0
0	0	0	0	0	0	0	0	0	0	0	0	0	0	0	0	0	0	2	0	0
0	0	0	0	0	0	0	0	0	0	0	0	0	0	0	0	0	0	0	0	0
0	0	0	0	0	0	0	0	0	0	0	0	0	0	0	0	0	0	0	0	0
0	1	0	0	0	0	0	0	0	0	0	0	0	0	0	0	0	0	0	0	0
0	0	0	0	0	0	0	0	1	0	0	0	0	0	0	0	1	0	0	0	0
158	0	0	0	1	0	0	0	0	0	0	0	1	0	0	0	0	0	0	0	0
0	0	0	0	0	0	0	0	0	0	0	0	0	0	0	0	0	0	0	0	0
0	0	0	0	0	0	0	0	0	0	0	0	0	0	0	0	0	0	0	0	0
0	0	0	0	0	0	0	0	0	0	0	0	0	0	0	0	0	0	0	0	0
0	0	0	0	0	0	0	0	0	0	0	0	0	0	0	0	0	0	0	0	0
164	4	2	5	30	2	1	1	30	2	1	4	2	2	57	4	7	50	3	3	4

MEDICO ESPECIALIZADO-		AMBULATÓRIO MEDICO ESPECIALIZADO- AME									AMBULATÓRIO MEDICO ESPECIALIZADO- AME								
Flávio da Silveira Campos	Fernando Castro Morais	Fernando Antônio Esmeraldo	Fernanda Ribeiro Miranda	Fernanda de Paula Abreu	Fernanda Barboza de Oliveira	Felianne Meirelly Alves de	FAUSTO DA PAZ CAZOLA	Fabricio Agapito Arebalo de	Fabio Brockestayer	Eros de Sousa	Emílio Carlos Leão	Eliane Marie Amorim	Eduardo Bufaical Marra	Edilberto Marcolino Vieira	Douglas Richard	Divina Margarida Franco	Deborah Aline Alves	David Leonardo Cruvinel	Daniela Guimaraes Nasciment
0	3	0	1	0	0	0	0	0	0	0	32	0	0	0	0	1	0	0	0
2	2	0	1	1	0	0	0	0	0	0	0	0	1	0	0	4	0	0	1
0	0	0	0	0	0	0	0	0	0	0	0	0	0	0	0	0	0	0	0
0	0	0	0	0	0	0	0	0	0	0	0	0	0	0	0	0	0	0	0
0	0	0	0	0	0	0	4	0	0	0	0	0	0	0	0	0	0	0	0
0	0	0	0	0	0	0	0	0	0	0	0	0	0	0	0	0	0	0	0
0	0	0	0	0	0	1	0	0	0	0	0	0	0	0	0	0	0	0	0
0	1	0	0	1	0	0	0	0	0	0	0	0	0	0	0	0	0	0	0
0	0	0	0	0	0	0	0	0	0	0	0	0	0	0	0	0	0	0	0
0	1	0	1	0	0	0	0	1	0	0	0	0	0	0	0	1	0	0	0
0	1	0	0	0	0	0	0	0	0	0	0	0	0	0	0	1	0	0	0
0	0	0	0	0	0	0	0	0	0	0	0	0	0	0	0	0	0	0	0
0	0	0	1	0	0	0	0	0	0	0	0	0	0	0	0	0	0	0	0
0	0	0	0	0	0	0	0	0	0	0	0	0	0	0	0	0	0	0	0
0	0	0	0	0	0	0	0	0	0	0	0	0	0	0	0	0	0	0	0
0	0	0	0	0	0	0	0	0	0	0	0	0	0	0	0	0	0	0	0
0	0	0	0	0	0	0	0	0	0	0	0	0	0	0	0	1	0	0	0
0	0	0	0	0	0	0	0	0	0	0	0	0	0	0	0	1	0	0	0
0	0	0	0	0	47	0	0	0	0	0	0	0	0	0	0	0	0	0	0
0	0	0	0	0	0	0	0	0	0	0	0	0	0	0	0	0	0	0	0
1	1	0	0	0	0	0	0	0	0	0	0	0	1	0	0	0	0	0	0
0	0	0	0	0	0	0	0	0	0	2	0	0	0	0	0	1	0	0	1
0	1	0	0	2	0	0	0	0	1	0	0	0	0	1	0	2	0	0	1
0	0	0	0	0	0	0	0	0	0	0	0	2	0	0	0	0	0	0	0
0	0	0	0	0	0	0	0	0	0	0	0	0	0	0	0	0	0	0	0
0	0	0	0	0	0	0	0	0	0	0	0	0	0	0	0	0	0	0	0
0	0	0	0	0	0	0	0	0	0	0	0	0	1	0	0	0	0	0	0
0	1	0	0	0	0	0	0	0	0	0	0	0	0	0	0	0	0	0	0
0	1	0	0	0	0	0	0	0	0	0	0	0	0	0	0	0	0	0	0
0	0	0	0	0	0	0	0	0	0	0	0	0	0	0	0	0	0	0	0
0	0	0	0	0	0	0	0	0	0	0	0	0	0	0	0	0	0	2	0
0	0	1	0	0	0	0	0	0	0	0	0	0	0	0	0	0	0	0	0
49	1	0	0	0	0	0	0	0	0	0	0	0	0	0	47	0	0	0	0
52	13	1	4	4	47	1	4	1	1	2	32	2	2	67	47	11	1	2	3

AMBULATÓRIO MEDICO ESPECIALIZADO- AME				AMBULATÓRIO MEDICO ESPECIALIZADO- AME															
Henriqueta de Sousa Ramos	Heloise Helena Silva	Heloisa da Silveira Moreira	Hamilton Borges Júnior	Gustavo Limongi Moreira	Gustavo Leite Bessa	Gustavo Jorge Magalhães	Gustavo Gomides Macedo	Gustavo Chater Taleb	Guilherme Sposito Ribeiro	Givanildo De Pádua Pires	Gilson Carlos Batista de	Geraldo Pinto Figueiredo	Gabriel Naves Torres	Frederico Lobo Cruz	Francisnetta Pires Velle	Francisco Batista de Paula	Francesco Riccio	Flávio Marques dos Santos	Flávio Henrique Caetano
0	0	0	1	0	0	0	0	0	0	0	0	0	0	0	2	0	0	0	0
0	0	1	9	0	0	0	1	0	0	3	0	7	0	1	0	0	1	2	1
0	0	0	0	0	0	0	0	0	0	0	0	0	0	0	0	0	0	0	0
0	0	0	0	0	0	0	0	0	0	0	0	0	0	0	0	0	0	0	0
0	1	0	0	0	0	0	0	0	0	0	0	0	0	0	0	0	0	0	0
0	0	0	0	0	0	0	0	0	0	0	0	0	0	0	0	0	0	0	0
0	0	0	0	0	0	0	0	0	0	0	0	0	0	0	0	0	0	0	0
0	0	1	0	0	0	0	0	0	0	0	0	0	0	0	0	0	0	0	0
0	1	0	0	0	0	0	0	0	0	0	0	0	0	0	0	0	0	0	0
0	2	2	2	97	1	0	0	0	0	0	0	0	0	1	0	0	0	0	1
0	0	0	0	2	0	0	0	0	0	0	0	0	0	0	0	0	0	0	1
0	0	0	0	0	0	0	0	0	0	0	0	0	0	0	0	0	0	0	0
0	0	0	0	0	0	0	0	0	0	0	0	0	0	0	0	0	0	1	1
0	0	0	0	0	0	0	0	0	0	0	0	0	0	0	0	0	0	0	0
0	0	0	0	0	0	0	0	0	0	0	0	0	0	0	1	0	0	0	0
0	0	0	0	0	0	0	0	0	0	0	0	0	0	0	0	0	0	0	0
0	0	0	0	0	0	0	0	0	0	0	0	0	0	0	0	0	0	0	0
0	0	0	3	0	0	0	0	0	0	0	0	0	0	0	0	0	0	0	0
0	0	0	0	0	0	0	0	0	0	0	0	0	0	0	0	0	0	0	0
1	0	0	0	1	0	0	0	0	0	0	0	2	1	0	0	0	0	0	0
1	0	0	0	3	0	0	2	0	0	0	0	0	0	0	1	0	0	0	2
0	0	0	3	0	0	0	1	0	0	0	0	1	2	0	3	0	0	0	0
0	0	0	0	0	0	30	0	10	1	86	1	2	0	0	0	0	0	0	0
0	0	0	0	0	0	0	0	0	0	0	0	0	0	0	0	0	0	0	0
0	0	0	0	0	0	0	0	0	0	0	0	0	0	0	0	0	0	0	0
0	0	28	1	0	0	0	0	0	0	1	0	1	0	0	1	0	0	0	1
0	0	0	1	0	0	0	0	0	0	0	0	0	0	0	0	0	0	0	0
0	0	0	0	0	0	0	0	0	0	0	0	0	0	0	0	0	0	0	0
0	0	0	0	0	0	0	0	0	0	0	0	0	0	0	0	0	0	0	0
0	0	0	0	0	0	0	0	0	0	0	0	0	0	0	0	0	0	0	0
0	0	0	4	0	0	0	0	0	0	1	0	1	0	0	0	1	0	0	0
0	0	0	0	0	0	0	0	0	0	0	0	1	0	0	0	0	0	0	0
2	4	32	24	103	1	30	4	10	1	91	1	15	3	2	8	1	1	3	7

AMBULATÓRIO MEDICO ESPECIALIZADO- AME						AMBULATÓRIO MEDICO ESPECIALIZADO- AME													
Julemarcus Vieira da Costa	José Tavares de Morais	JOSE RICARD O	José Miguel Hanna	Jose Itabira dos Santos	Jorge Eduardo Rosa Vale	Joel Tannus	Joaquim Lúcio de Paula	João Vicente de Paiva Neto	João Nóbrega de	Jhonatan Hawry Mourao	Jefferson Brockestayer Filho	Jardel Teixeira Costa	Jandirene Rodrigues Costa	Janaina Queiroz de Almeida	Italo Afonso Gedda	Iolanda Rodrigues de Souza	Ibsen Gonçalves Resende	Humberto José Portella	Hilton Rinaldo Salles
0	0	0	0	0	0	0	0	0	0	0	0	0	0	0	0	0	1	0	0
17	0	0	0	0	0	0	1	0	0	1	0	1	0	0	1	1	1	0	0
1	0	0	0	0	0	0	0	0	0	0	0	0	0	0	0	0	0	0	0
1	0	0	0	0	0	0	0	0	0	0	0	0	0	0	0	0	0	0	0
0	0	0	0	0	0	0	0	4	0	0	0	0	0	0	0	0	0	0	0
0	0	0	0	0	0	0	0	0	0	0	0	0	0	0	0	0	0	0	0
0	0	0	0	0	0	0	1	0	0	0	1	0	0	0	0	0	0	0	0
0	0	0	0	0	0	0	0	0	0	0	0	0	0	0	0	0	29	0	0
0	0	0	0	0	0	0	0	0	0	0	0	0	0	0	0	0	0	0	0
0	1	0	0	0	0	0	0	0	0	0	0	0	1	1	0	0	0	0	0
0	0	0	1	0	0	1	0	0	0	0	0	0	0	0	0	0	0	0	0
0	0	0	0	0	0	0	0	1	0	0	0	0	0	0	0	0	0	0	0
0	0	0	0	0	0	0	0	0	0	0	0	0	0	0	0	1	1	0	0
0	0	0	0	0	0	0	0	0	0	0	0	0	0	0	0	0	0	0	0
0	0	0	0	0	0	0	0	0	0	0	0	0	0	0	0	0	0	0	0
0	0	0	0	0	0	0	0	0	0	0	0	0	0	0	0	0	0	0	0
1	0	0	0	0	0	0	0	0	0	0	0	0	0	0	0	0	0	0	0
0	0	0	0	0	0	0	0	0	0	0	0	0	0	0	0	1	0	0	0
0	0	0	0	0	0	0	0	0	0	0	0	0	0	0	0	0	0	0	0
0	0	0	0	0	2	0	0	7	1	1	0	0	0	0	0	0	0	0	0
0	0	0	0	0	0	0	0	0	0	0	1	1	1	0	0	0	0	0	16
0	0	0	55	1	0	0	0	0	0	3	0	0	0	0	1	0	0	0	0
0	0	0	0	0	0	0	0	0	0	0	0	0	0	0	0	0	1	0	0
0	0	0	0	0	0	0	0	0	0	0	0	0	0	0	0	0	0	0	0
0	0	0	0	0	0	0	0	0	0	0	0	0	0	0	0	0	0	0	0
0	0	0	0	0	0	0	0	0	0	0	1	0	0	0	0	0	0	0	0
0	0	0	0	0	0	0	0	0	0	0	0	0	0	0	0	0	0	41	0
0	0	0	0	0	0	0	0	0	0	0	0	1	0	0	0	0	0	0	0
0	0	0	0	0	0	0	0	0	0	0	0	0	0	0	0	0	0	0	0
0	0	3	0	0	0	0	0	0	0	0	0	0	0	0	0	0	0	0	0
0	0	0	0	0	0	0	0	0	0	1	0	0	0	0	0	0	0	0	0
1	0	0	0	0	0	0	0	0	0	1	0	0	1	0	0	0	0	1	0
21	1	3	56	1	2	1	2	12	1	7	3	3	3	2	2	3	33	42	16

AMBULATÓRIO MEDICO ESPECIALIZADO- AME								AMBULATÓRIO MEDICO ESPECIALIZADO- AME											
Luciana Ribeiro de Sousa	Lúcia Helena Nunes	Lorena Cristina Rodrigues	Lorena Christina Ribeiro	Lívio Martins Teixeira	Lívia Maria da Silva Melo	Litemar Gualberto de Souza	Lesley Ferreira Rodrigues	Leandro Hinhung Vilarinho	Leandro da Silveira Campos	Leandro Amaral Veloso	Larissa Camilo Abrahao	Lana Bezerra Fernandes	Lais Aguiar Pires	Kleberson Oliveira Stuque	Kleber Costa Camilo	Katiuscia Zanelli da Silva	Kariza Aiko Frantz	Juliana Paiva Ferraz	Juliana Chaves de Castro
0	0	0	0	0	0	0	0	0	0	1	0	0	0	0	0	1	0	0	0
1	0	1	2	0	3	0	4	1	7	0	2	0	0	0	2	0	0	0	215
0	0	0	0	0	0	0	1	0	0	0	0	0	0	0	0	0	0	0	0
0	0	0	0	0	0	0	0	0	0	0	0	0	0	0	0	0	0	0	1
0	0	0	0	0	0	0	0	0	2	0	0	0	0	0	0	0	0	0	0
0	0	0	0	0	0	0	0	0	0	0	0	0	0	0	0	0	0	0	1
0	0	0	0	0	0	0	0	0	0	0	0	0	0	0	0	0	0	0	0
0	0	0	0	0	0	0	0	1	53	0	0	0	0	0	0	0	0	0	2
0	0	0	0	0	0	0	0	0	0	0	0	0	0	0	0	0	0	0	0
0	0	0	0	0	1	0	0	1	3	0	0	61	0	2	0	0	0	1	0
0	0	0	1	1	0	0	0	2	1	0	0	0	0	0	0	1	0	0	1
0	0	0	0	0	0	0	0	0	0	0	0	0	0	0	0	0	0	0	0
0	0	0	0	0	0	0	0	0	0	0	0	0	0	0	0	0	0	0	1
0	0	0	0	0	0	0	0	0	0	0	0	0	0	0	0	0	0	0	0
0	0	0	0	0	0	0	0	0	1	0	0	0	0	0	0	0	0	0	0
0	0	0	0	0	0	0	0	0	0	0	0	0	0	0	0	0	0	0	0
0	0	0	0	0	0	0	0	0	3	0	0	2	0	0	0	0	0	0	1
0	0	0	0	0	0	0	0	0	0	0	0	0	0	0	0	0	0	0	0
0	1	0	0	0	1	0	0	0	2	1	1	0	0	0	0	0	1	0	0
0	0	0	1	0	0	0	0	0	4	0	0	0	0	0	0	1	0	0	0
1	0	0	1	0	0	0	1	113	3	0	0	0	0	0	0	0	0	0	1
0	0	0	0	45	1	1	0	1	0	0	1	0	1	0	0	1	0	0	0
0	0	0	0	0	0	0	0	0	0	0	0	0	0	0	0	0	0	0	0
0	0	0	0	0	0	0	0	0	1	0	0	0	0	0	0	0	0	0	0
59	0	1	0	0	0	0	0	0	2	0	0	0	0	0	0	0	0	0	0
0	0	0	0	0	0	0	0	0	2	0	0	0	0	0	0	0	0	1	0
0	0	0	0	0	2	0	0	1	1	0	0	0	0	0	0	0	0	0	0
0	0	0	0	0	0	0	0	0	0	0	0	0	0	0	0	0	0	0	0
0	0	0	0	0	0	0	0	0	0	0	0	0	0	0	0	0	0	0	0
0	0	0	0	0	0	0	0	0	1	0	0	0	0	0	0	1	0	0	0
0	0	0	0	0	0	0	1	0	1	2	1	0	0	0	69	0	0	0	0
61	1	2	5	46	8	1	7	120	87	4	5	63	1	2	71	5	1	2	223

MEDICO ESPECIAL	AMBULATÓRIO MEDICO ESPECIALIZADO- AME										AMBULATORIO MEDICO ESPECIALIZADO- AME								
Mayler Olombrada Nunes	Max Weiler Neri	Mario Lucio Rodrigues	Mario Junqueira de Souza	Mario Henrique L. Alencar	Mariana Di Paula Rodrigues	Maria Rita Lopes Maia	Maria Laura de Almeida	Maria Auxiliadora Alves	Maria Angélica Batista	Maria Angela Pedroso	Marcos Lázaro de Souza	Marco Vinicius Oliveira	Marco Elisio Socates de	MARCELUS LAYGUE	Marcelo Augusto Nassar	Marcela Rezende	Ludmila de Melo Ribeiro	Ludmila Queiroz Oliveira	Lucio Mauro Vasconcel
0	0	0	0	0	0	1	0	0	0	1	0	0	0	0	29	0	0	0	0
8	5	0	1	0	2	0	0	0	0	4	1	2	0	0	0	6	0	1	1
0	0	0	0	0	0	0	0	0	0	0	0	0	0	0	0	0	0	0	0
0	0	0	0	0	0	0	0	0	0	1	0	0	0	0	0	0	0	0	0
0	0	0	0	0	0	0	0	0	0	0	0	0	0	0	0	0	0	0	0
0	0	0	0	0	0	0	0	0	0	0	0	0	0	0	0	0	0	0	0
0	0	0	0	0	0	0	0	0	1	0	0	0	0	0	0	0	0	0	0
0	0	0	0	0	0	0	1	0	0	1	0	0	0	0	0	1	0	0	0
0	0	0	0	0	0	0	0	0	0	0	0	0	0	0	0	0	0	0	0
0	0	0	0	0	0	0	0	0	0	1	0	0	0	0	0	0	0	0	0
0	0	0	0	0	0	0	0	1	0	1	0	0	100	0	0	1	1	0	0
0	0	0	0	0	0	0	0	0	0	0	0	0	0	0	0	0	0	0	0
0	0	0	0	0	0	0	0	0	0	1	0	0	0	0	0	1	0	0	0
0	0	0	0	0	0	0	0	0	0	0	0	0	0	0	0	0	0	0	0
0	0	0	0	0	0	0	0	0	0	0	0	0	0	1	0	0	0	0	0
0	0	0	0	0	0	0	0	0	0	1	0	0	0	0	0	0	0	0	0
0	0	15	0	0	0	0	0	0	0	0	0	0	0	0	1	0	0	0	0
0	0	0	0	0	0	0	0	0	0	0	0	0	0	0	0	0	0	0	0
0	0	0	0	0	0	3	0	1	0	2	0	0	0	0	1	1	0	0	0
0	0	0	0	5	0	0	0	0	0	4	0	0	0	0	0	0	0	0	1
0	0	0	0	0	1	0	1	0	1	2	0	1	1	0	0	1	0	1	0
0	0	0	0	0	0	0	1	0	2	0	0	0	0	0	0	0	0	0	0
0	0	0	0	0	0	0	0	0	0	0	0	0	0	0	0	0	0	0	0
0	0	0	0	0	0	0	0	0	0	0	0	1	0	0	0	0	0	0	0
0	0	0	0	0	1	0	0	0	0	1	0	0	0	0	0	1	0	0	0
0	0	0	0	0	0	1	0	1	0	1	0	0	0	0	0	0	0	0	0
0	0	0	0	0	0	0	0	0	0	0	0	0	0	0	0	0	0	0	0
0	0	0	0	0	0	0	0	0	0	0	0	0	0	0	0	0	0	0	0
0	0	0	0	0	1	0	0	0	0	0	0	1	0	0	1	0	0	0	0
0	0	0	0	0	0	0	0	0	0	1	0	1	0	0	0	0	0	1	0
8	5	15	1	5	5	5	3	3	4	22	1	6	101	1	31	13	1	3	2

AMBULATÓRIO MEDICO ESPECIALIZADO- AME			AMBULATÓRIO MEDICO ESPECIALIZADO- AME																
Pricila Mara Chaves e	Polliana Caetano Oliveira	Petronor de Carvalho	Paulo Roberto de Oliveiros	Paulo José Tomé	Patricia Renata Resende	Osvaldo Caetano de Sousa	Orlinda de Sousa Silva Nunes	Orestes Mendonça Júnior	Olympia Azeredo Bastos	Odete Brito de Barros	Nilton Carvalho de Souza	Newton Batista Costa	Neimar Alexandre da Silva	Neiliane Nunes Teodoro	Monique Inacio da Silva	Monica Miguel	MOHAMED KASSEM	Mirella Jácomo Loyola	Michele Cardoso Marcelino
0	0	0	0	0	0	0	0	0	0	0	0	0	0	0	2	0	0	0	0
0	0	0	0	0	0	0	88	0	65	1	0	1	2	0	0	0	0	0	0
0	0	0	0	0	0	0	0	0	1	0	0	0	0	0	0	0	0	0	0
0	0	0	0	0	0	0	0	0	1	0	0	0	0	0	0	0	0	0	0
0	0	0	0	0	0	0	0	0	0	0	0	0	0	0	0	0	0	0	0
0	0	0	0	0	0	0	0	0	0	0	0	0	0	0	0	0	0	0	0
0	0	0	0	0	0	0	0	47	0	0	0	0	0	0	0	0	0	0	0
0	0	0	0	0	0	1	0	0	0	0	0	0	0	0	0	0	1	0	0
0	0	0	0	0	0	0	0	0	0	1	0	0	0	0	0	0	0	0	0
0	0	0	0	1	0	0	0	0	0	0	1	0	0	31	0	0	0	0	0
0	0	0	0	0	0	1	0	0	0	0	0	0	2	1	0	0	0	0	0
0	0	0	0	0	0	0	0	0	0	0	0	0	0	0	0	0	0	0	0
0	0	0	0	0	0	1	0	0	0	0	0	0	0	0	0	0	0	0	0
0	0	0	0	0	0	0	0	0	0	0	0	0	0	0	0	0	0	0	0
0	0	0	0	0	0	0	0	0	0	0	0	0	0	0	0	0	0	0	0
0	0	0	0	0	0	0	0	0	0	0	0	0	0	0	0	0	0	0	0
0	0	0	0	0	0	0	0	0	0	0	0	0	0	0	0	0	0	0	0
0	0	0	0	0	0	1	0	0	0	0	0	0	0	1	0	0	0	0	0
0	0	0	0	0	0	0	0	0	0	0	0	0	0	0	0	0	0	0	0
0	0	0	0	0	0	0	0	0	0	0	0	0	0	0	0	0	0	0	0
0	0	0	0	0	0	0	0	0	0	0	0	0	0	0	0	0	0	0	0
0	0	0	0	0	0	0	0	0	0	0	0	0	1	1	0	0	0	0	0
0	1	0	0	0	0	0	0	0	0	0	0	0	0	1	0	0	0	0	2
0	1	1	0	0	1	0	1	0	0	0	20	0	1	1	0	0	0	1	1
1	0	0	0	0	0	1	0	0	2	0	0	0	0	0	0	0	0	0	0
0	0	0	0	0	0	0	0	0	0	0	0	0	0	0	0	0	0	0	0
0	0	0	0	0	0	0	0	0	0	0	0	0	0	0	0	0	0	0	0
0	0	24	0	0	0	0	0	0	0	0	0	0	0	0	0	0	0	0	0
0	0	0	0	0	0	1	0	0	0	0	0	0	1	0	0	0	0	0	0
0	0	0	0	0	0	1	0	0	0	0	0	0	0	0	0	0	0	0	0
0	0	0	0	0	0	0	0	0	0	0	0	0	0	0	0	0	0	0	1
0	0	0	0	0	0	0	1	0	0	0	0	0	0	0	0	0	0	0	0
0	0	0	1	0	0	0	0	0	0	0	2	0	0	0	0	0	1	0	0
0	1	0	0	0	0	0	1	0	1	0	0	1	0	0	1	0	0	0	0
1	3	25	1	1	1	7	91	47	70	2	23	2	7	36	3	1	2	1	4

AMBULATÓRIO MEDICO ESPECIALIZADO- AME					AMBULATÓRIO MEDICO ESPECIALIZADO- AME														
Sandra Arantes Cruvinel	Samyra Gusmão Leão	Rosemary Assumpção	Roney Maia	Ronaldo Vieira de Paiva	Rogério Silveira da Cruz	Rogério Fernandes Santana	Rogério Alves de Faria	Rodrigo Rodrigues Nogueira	Rodrigo Eduardo de Brito	Rodrigo de Napole Azevedo	Rodrigo Bufaçal de	Rodrigo Bernini Brito	Robson Soares da Silva	Roberta Helena Fernandes	REGINAL DO PRATA	Regina Grace Nunes	Rafael de Brito Riserio	Priscilla Monteiro Batista	Priscilla Abdala de Sousa
1	0	0	0	0	0	1	0	0	0	0	0	0	0	0	1	0	0	0	0
2	1	1	0	0	1	1	0	0	1	0	0	1	0	8	0	0	0	0	0
0	0	0	0	0	0	0	0	0	0	0	1	0	0	0	0	0	0	0	0
0	0	0	0	0	0	0	0	0	0	0	0	0	0	0	0	0	0	0	0
0	0	0	0	0	0	0	0	0	0	0	0	0	0	0	1	0	0	0	0
0	0	0	0	0	0	0	0	0	0	0	0	0	0	0	0	0	0	0	0
0	0	0	0	0	0	0	0	0	0	0	0	0	0	0	0	0	0	0	1
1	0	0	0	0	0	0	0	0	0	0	1	0	0	0	0	0	0	0	0
0	0	0	0	0	0	0	0	0	0	0	0	0	0	0	0	0	0	0	0
1	0	0	0	0	0	0	0	0	0	0	0	0	0	0	0	3	0	0	0
2	0	0	0	0	0	0	0	0	0	0	0	0	0	0	0	0	0	0	0
0	0	0	0	0	0	0	0	0	0	0	0	0	0	0	0	0	0	0	0
0	0	0	0	0	1	0	0	0	0	0	0	1	0	0	1	0	0	1	0
0	0	0	0	0	0	0	0	0	0	0	0	0	0	0	0	0	0	0	0
0	0	0	0	0	0	0	0	0	0	0	0	0	0	0	1	0	1	0	1
0	0	0	0	0	0	0	0	0	0	0	0	0	0	0	0	0	0	0	0
0	0	0	0	0	0	0	0	0	0	0	0	0	0	0	0	0	0	0	0
0	0	0	0	0	0	0	0	0	0	0	0	0	0	0	0	0	0	0	0
0	0	0	0	0	0	0	0	0	0	0	0	0	0	0	0	0	0	0	0
0	0	0	0	0	0	0	0	0	0	6	0	0	0	0	4	0	1	0	1
2	0	0	1	1	1	0	0	0	0	0	0	0	0	0	0	0	0	1	0
2	0	0	0	1	0	0	0	0	0	0	0	0	0	0	0	0	0	1	0
1	0	0	0	0	0	0	0	0	0	0	0	0	0	0	0	0	0	97	0
0	0	0	0	0	0	0	0	0	0	0	0	0	0	0	0	0	0	0	0
0	0	0	0	0	0	0	0	0	0	0	0	0	1	0	0	0	0	0	0
0	0	0	1	0	0	0	0	0	0	0	0	0	0	0	0	0	0	0	0
0	0	0	0	0	0	0	0	0	1	0	0	0	0	0	0	0	1	0	0
1	0	0	0	0	0	0	0	0	0	0	0	29	0	0	0	0	0	0	0
0	0	0	0	0	0	0	0	0	0	0	0	0	0	0	1	0	0	0	0
0	0	0	0	0	0	0	0	0	0	0	0	0	0	0	0	0	0	0	0
0	0	0	0	0	0	0	0	0	0	0	0	0	0	0	0	0	0	1	0
0	0	0	83	0	0	0	29	1	0	0	0	0	0	0	0	0	0	0	2
13	1	1	85	2	3	2	29	1	2	6	2	31	1	8	9	3	3	101	5

AMBULATÓRIO MEDICO ESPECIALIZADO- AME								AMBULATÓRIO MEDICO ESPECIALIZADO- AME												
Wagner Tadeu Pereira de	Violeta Marcel Ghannam	Vilmar Pires de Paiva	Vera Lúcia Nunes da Silva	Vanessa Lima de Souza	Vanessa Gomes Maciel	Valeria Maria Waltick da	Túlio Sérgio de Oliveira	Thiago Lustosa Ferreira	Thiago de Paula Rosa	Thalita de Oliveira Hilario	Thalis Loyola	Thais Póvoa Cruz de	Thais de Toledo Lima	Thais Christina Nobre	Tatiane Santos	Tânia Elizabeth Reges de	Suzana Dias de Souza	Soraya Gusmão Leão	Simão Pedro Abdalla	Sara Leal Gomes Gomides
61	0	0	0	0	0	0	0	0	0	3	0	0	1	0	0	0	0	0	1	1
2	3	1	1	17	0	1	0	1	0	0	0	0	1	1	0	0	4	0	5	1
0	0	0	0	0	0	0	0	0	0	0	0	1	0	0	0	0	0	0	0	0
0	0	0	0	0	0	0	0	0	0	0	0	0	0	0	0	0	0	0	0	0
0	0	0	0	0	0	0	0	0	0	0	0	0	1	0	0	0	0	0	1	0
0	0	0	0	0	0	0	0	0	0	0	0	0	0	0	0	0	0	0	0	0
0	0	0	0	0	0	0	0	0	0	0	0	0	0	0	0	0	0	0	0	0
0	2	0	0	0	0	0	0	0	0	0	0	0	0	0	0	0	0	0	0	0
0	0	0	0	0	0	0	0	0	0	0	0	0	0	0	0	0	0	0	0	0
0	0	0	0	0	2	0	0	0	0	1	0	0	0	0	0	0	0	0	0	1
1	1	0	0	0	0	0	0	0	0	0	0	0	1	0	0	0	0	0	0	1
0	0	0	0	0	0	0	0	0	0	0	0	0	0	0	0	1	0	0	0	0
0	141	0	0	0	0	0	0	0	0	0	0	0	1	0	0	0	0	0	0	0
0	0	0	0	0	0	0	0	0	0	0	0	0	0	0	0	0	0	19	0	0
0	0	0	0	0	0	0	0	0	0	0	0	0	1	0	0	0	0	0	0	0
0	0	0	0	0	0	0	0	0	0	0	0	0	0	0	0	0	0	0	0	0
0	0	0	0	0	0	0	0	0	0	0	0	0	0	0	0	0	0	0	0	0
0	0	0	0	0	0	0	0	0	0	0	1	0	0	0	0	0	0	0	1	0
0	0	0	0	0	0	0	0	0	0	0	0	0	0	0	0	0	0	0	0	0
0	2	0	0	1	0	0	1	0	1	0	0	0	0	0	0	0	0	0	1	0
0	0	0	1	0	0	0	0	0	0	1	0	0	1	0	1	0	0	0	2	0
0	1	0	0	0	0	0	0	1	0	0	1	0	3	0	0	0	2	0	3	0
0	3	1	0	0	0	0	0	0	0	3	1	0	0	0	0	1	52	0	0	0
0	0	0	0	0	0	0	0	0	0	0	0	0	0	0	0	0	0	0	0	0
0	0	0	0	0	0	0	0	0	0	0	2	0	0	0	0	0	0	0	1	0
0	1	0	0	0	0	0	0	0	0	0	0	0	0	0	0	0	0	0	0	0
0	0	1	1	1	0	0	0	0	1	0	0	0	0	0	0	0	0	0	0	0
0	0	0	0	0	0	0	0	0	0	0	0	0	0	0	0	0	0	0	0	0
0	0	0	0	0	0	0	0	0	0	0	0	0	0	0	0	0	0	0	0	0
0	0	2	0	0	0	0	0	0	0	0	0	0	0	0	0	0	1	0	0	0
0	4	0	0	1	0	0	0	0	0	1	0	0	0	0	0	0	0	0	1	0
64	158	5	3	20	2	1	1	2	2	9	5	1	10	1	1	2	59	19	16	4

CAIS GARAVELO									CAIS GARAV		AMBULATÓRIO MEDICO ESPECIALIZADO- AME							
Joaquim Lúcio de Paula	Hamilton Borges Júnior	Gislaine Sales Gomes	Francisnetta Pires Velle	Francisco de Andrade	Francisco Batista de Paula	Flávio Henrique Caetano	Antonio Gomes Teles	Aimir Esteves Rodrigues	Alberto Cardoso da Costa	TOTAL	Wesley Ubaldino de Freitas	Wender Batista Mota	Wellington Dias da Silva	Wellington Antonio dos Santos	Warley Lincoln	Wanessa Lorena do Carmo	Wander Souza Santos	Walter Dias Gouveia
0	6	8	4	0	0	0	1	0	5	283	0	0	0	0	0	0	0	0
2	16	11	13	1	2	2	2	2	14	588	0	0	0	1	0	0	3	1
0	0	0	0	0	0	0	0	0	0	5	0	0	0	0	0	0	0	0
0	0	0	0	0	0	0	0	0	0	5	0	0	0	0	0	0	0	0
0	0	0	0	0	0	0	0	0	0	21	0	0	0	0	0	2	0	0
0	0	0	0	0	0	0	0	0	0	1	0	0	0	0	0	0	0	0
5	0	0	0	5	0	0	0	0	0	54	0	0	0	0	0	0	0	0
0	2	4	3	0	0	0	0	0	6	103	1	0	0	0	0	0	0	0
0	0	0	0	0	0	0	0	0	0	3	0	0	0	0	0	0	0	0
6	13	6	22	12	0	0	2	2	17	236	0	0	0	0	0	0	0	0
0	2	4	3	0	0	2	1	0	4	141	0	0	0	0	0	0	0	0
0	0	0	0	0	0	0	0	0	0	3	0	0	0	0	0	0	0	0
0	3	3	4	0	0	0	1	0	1	188	0	0	0	0	0	0	0	0
1	0	0	0	0	0	0	0	0	0	19	0	0	0	0	0	0	0	0
0	0	0	0	0	0	0	0	0	0	37	0	0	0	0	0	0	0	0
0	0	0	0	0	3	1	0	0	1	67	0	0	0	0	0	0	0	0
0	0	1	2	0	0	0	0	0	0	46	0	0	39	0	0	0	0	0
0	11	23	11	0	0	1	1	3	19	137	0	0	0	0	0	0	0	1
0	0	0	0	0	0	0	0	0	0	0	0	0	0	0	0	0	0	0
12	14	21	26	14	0	0	1	0	22	123	2	2	0	0	0	11	1	0
0	0	0	2	0	0	0	0	0	1	89	0	0	0	0	0	0	2	0
3	21	15	28	4	0	0	4	3	35	562	0	0	0	52	0	0	124	1
9	5	10	10	12	1	0	0	0	15	377	0	0	0	0	0	0	0	0
0	0	0	0	0	0	0	0	0	0	0	0	0	0	0	0	0	0	0
0	0	0	0	0	0	0	0	0	0	2	0	0	0	0	0	0	0	0
0	0	0	0	1	0	0	0	0	0	128	0	0	0	0	0	0	0	0
0	6	2	2	0	0	0	0	0	0	57	0	0	0	0	0	0	0	0
0	7	8	5	0	1	0	0	0	1	208	1	0	0	0	0	0	0	0
0	0	0	0	0	0	0	0	0	0	6	0	0	0	0	0	0	0	0
0	0	0	0	0	0	0	0	0	0	7	0	0	0	0	0	0	0	0
0	4	8	5	0	0	0	1	0	3	61	0	0	0	0	0	0	0	0
0	11	8	15	0	0	0	1	0	11	315	0	0	1	0	1	0	1	0
38	121	132	155	49	7	6	15	10	155	3.872	4	2	40	53	1	13	131	3

CAIS NOVA ERA		CAIS NOVA ERA										CAIS NOVA ERA		CAIS GARAVELO					
Marcela Rezende	Ludmila Jacomo Loyola	Lúcia Helena Nunes	Livia Maria da Silva Melo	José Tavares de Moraes	Gilson Carlos Batista de	Geraldo Pinto Figueiredo	Fernanda Ribeiro Miranda	Fernanda de Paula Abreu	Divina Margarida Franco	CLAUDIO ANTONIO BRAGA	Alisson Henrique Fernandes	Alcione Teixeira Magalhães	TOTAL	Thais Christina Nobre	Sergio Ricardo Neto	Rodrigo Eduardo de Brito	Osvaldo Caetano de Sousa	Maria Angélica Batista	Katiuscia Zanelli da Silva
23	0	0	0	3	0	20	0	0	2	1	0	0	34	0	1	0	7	0	2
35	1	0	0	1	2	16	0	1	17	20	0	2	96	6	3	0	11	0	11
1	0	0	0	0	0	0	0	0	0	0	0	0	0	0	0	0	0	0	0
0	0	0	0	0	0	0	0	0	0	0	0	0	0	0	0	0	0	0	0
0	0	0	0	0	0	0	0	0	0	0	0	0	0	0	0	0	0	0	0
0	0	0	0	0	0	0	0	0	0	0	0	0	0	0	0	0	0	0	0
0	1	1	1	0	1	0	0	0	0	0	0	0	12	0	0	0	0	2	0
14	0	0	0	0	0	9	0	0	0	0	0	0	22	3	0	0	4	0	0
0	0	0	0	0	0	0	0	0	0	0	0	0	0	0	0	0	0	0	0
22	1	4	0	3	0	36	0	0	7	4	0	3	117	7	1	0	16	2	11
8	0	0	0	1	0	3	0	0	4	2	0	0	30	1	0	0	3	0	10
0	0	0	0	0	0	0	0	0	0	0	0	0	0	0	0	0	0	0	0
7	0	0	0	1	0	5	0	0	1	0	0	0	19	3	0	0	4	0	0
0	2	1	1	0	0	0	0	0	0	0	0	5	2	0	0	0	0	1	0
0	0	0	0	0	0	0	0	0	0	0	0	0	0	0	0	0	0	0	0
3	0	0	0	2	0	0	0	0	0	0	0	0	18	0	0	5	2	0	6
0	0	0	0	0	0	0	0	0	1	2	0	0	3	0	0	0	0	0	0
22	0	0	0	0	0	19	0	0	3	4	0	0	86	6	2	0	6	0	3
0	0	0	0	0	0	0	0	0	0	0	0	0	0	0	0	0	0	0	0
52	11	10	9	1	6	66	1	0	14	16	0	12	166	9	3	0	21	17	6
1	0	0	0	0	0	0	0	0	0	0	0	0	3	0	0	0	0	0	0
67	1	2	0	1	0	53	0	0	8	16	1	4	155	11	1	0	18	4	8
24	12	2	4	2	0	12	0	0	1	7	0	14	77	5	1	0	4	3	2
0	0	0	0	0	0	0	0	0	0	0	0	0	0	0	0	0	0	0	0
0	0	0	0	0	0	0	0	0	0	0	0	0	0	0	0	0	0	0	0
6	1	0	0	0	0	4	0	0	2	3	0	1	2	0	0	0	0	1	0
7	0	0	0	1	0	6	0	0	2	0	0	0	20	1	0	1	3	0	5
14	0	0	0	0	0	6	0	0	2	0	0	0	24	1	0	0	1	0	0
0	0	0	0	0	0	0	0	0	0	0	0	0	0	0	0	0	0	0	0
0	0	0	0	0	0	0	0	0	0	0	0	0	0	0	0	0	0	0	0
7	0	0	0	0	0	4	0	0	1	1	0	0	24	1	0	0	0	0	2
20	0	0	0	1	0	22	0	0	5	6	0	1	49	2	0	0	1	0	0
333	30	20	15	17	9	281	1	1	70	82	1	42	959	56	12	6	101	30	66

CENTRO DE SAUDE MADRE GERMANA I		CEMED	CEMED				TOTAL	CAIS NOVA ERA										
Francisnetta Pires Velle	André Luiz Vasconcelos Borges	TOTAL	Vanessa Gomes Maciel	Jorge Eduardo Rosa Vale	ANICEZI O DE PAULA	Alessandro Andrade Oliveira	TOTAL	Wesley Ubaldino de Freitas	Vilmar Pires de Paiva	Tanit Ribeiro Carmo	Sandra Arantes Cruvinel	Rogério de Melo Carvalho	Petronor de Carvalho	Paulo Roberto de Oliveiros	MARTHA LORENA RIVERA	Mariangela Santos de Souza	Maria da Glória Ferreira	Maria Angela Pedroso
0	0	0	0	0	0	0	76	1	3	0	13	0	0	0	0	0	0	10
8	3	0	0	0	0	0	164	2	4	1	34	0	0	0	0	0	0	28
0	0	0	0	0	0	0	3	0	1	0	1	0	0	0	0	0	0	0
0	0	0	0	0	0	0	0	0	0	0	0	0	0	0	0	0	0	0
0	0	0	0	0	0	0	0	0	0	0	0	0	0	0	0	0	0	0
0	0	0	0	0	0	0	0	0	0	0	0	0	0	0	0	0	0	0
0	0	0	0	0	0	0	6	0	0	2	0	0	0	0	0	0	0	0
0	1	0	0	0	0	0	41	0	2	0	10	0	0	0	0	0	0	6
0	0	3	0	1	1	1	0	0	0	0	0	0	0	0	0	0	0	0
18	2	0	0	0	0	0	143	3	8	1	17	0	0	0	3	2	0	29
0	0	0	0	0	0	0	37	1	2	0	4	0	0	0	0	0	0	12
0	0	1	0	0	0	1	0	0	0	0	0	0	0	0	0	0	0	0
6	0	0	0	0	0	0	38	1	1	0	1	0	1	1	0	0	0	19
0	0	0	0	0	0	0	10	0	0	1	0	0	0	0	0	0	0	0
0	0	16	0	1	2	13	0	0	0	0	0	0	0	0	0	0	0	0
0	0	0	0	0	0	0	15	4	0	0	5	0	0	0	0	0	0	1
0	7	0	0	0	0	0	5	0	0	0	1	0	0	0	0	0	0	1
12	4	0	0	0	0	0	81	1	3	0	13	0	0	0	0	0	1	15
0	0	0	0	0	0	0	0	0	0	0	0	0	0	0	0	0	0	0
25	9	0	0	0	0	0	283	2	4	9	47	0	0	1	1	0	3	18
1	0	0	0	0	0	0	2	0	0	0	1	0	0	0	0	0	0	0
16	2	0	0	0	0	0	253	2	9	0	36	0	0	0	1	0	1	51
9	2	0	0	0	0	0	112	0	2	4	11	0	1	0	1	1	0	14
0	0	0	0	0	0	0	0	0	0	0	0	0	0	0	0	0	0	0
0	0	6	0	0	0	6	0	0	0	0	0	0	0	0	0	0	0	0
3	1	0	0	0	0	0	26	0	0	0	8	0	0	0	0	0	0	1
2	0	0	0	0	0	0	23	0	2	0	3	0	0	0	0	0	0	2
4	1	1	1	0	0	0	40	1	1	0	6	0	0	0	0	0	1	9
0	0	17	0	0	2	15	0	0	0	0	0	0	0	0	0	0	0	0
0	0	6	0	0	0	6	0	0	0	0	0	0	0	0	0	0	0	0
3	0	0	0	0	0	0	23	0	0	0	3	0	0	0	0	0	0	7
6	4	0	0	0	0	0	82	2	2	0	16	1	0	1	0	0	0	5
113	36	50	1	2	5	42	1.463	20	44	18	230	1	2	3	6	3	6	228

	EQUIPE 007		EQUIPE 006		CENTRO DE SAUDE VILA BRASÍLIA				CENTRO DE SAUDE PAPILOM PARK				CENTRO DE					
TOTA L	Patricia Renata Resende	TOTA L	Adriana Borba Guimaraes	TOTA L	Vera Maria Caetano	Mariza Ávila	Angela de Fatima Zava	TOTA L	Vera Lúcia Nunes da Silva	Rosemary Assumpção	Mirella Jácomo Loyola	Marcos Lázaro de Souza	Alcione Teixeira Magalhães	TOTA L	Maria Angélica Batista	Livia Maria da Silva Melo	Leandro da Silveira Campos	Hamilton Borges Júnior
3	3	2	2	0	0	0	0	4	0	0	0	0	4	22	0	0	13	9
0	0	4	4	1	0	1	0	18	1	1	0	0	16	73	0	0	43	19
0	0	0	0	0	0	0	0	0	0	0	0	0	0	0	0	0	0	0
0	0	0	0	0	0	0	0	0	0	0	0	0	0	0	0	0	0	0
0	0	0	0	0	0	0	0	0	0	0	0	0	0	0	0	0	0	0
0	0	0	0	0	0	0	0	0	0	0	0	0	0	0	0	0	0	0
0	0	0	0	0	0	0	0	0	0	0	0	0	0	0	0	0	0	0
0	0	0	0	5	2	0	3	1	0	0	1	0	0	3	2	1	0	0
1	1	0	0	0	0	0	0	1	0	0	0	0	1	10	0	0	8	1
0	0	0	0	0	0	0	0	0	0	0	0	0	0	0	0	0	0	0
0	0	7	7	9	6	3	0	24	0	4	5	0	15	86	1	0	34	31
1	1	2	2	0	0	0	0	4	0	0	0	0	4	15	0	0	12	3
0	0	0	0	0	0	0	0	0	0	0	0	0	0	0	0	0	0	0
0	0	1	1	0	0	0	0	5	0	0	0	0	5	13	0	0	4	3
0	0	0	0	1	1	0	0	3	0	3	0	0	0	1	1	0	0	0
0	0	0	0	0	0	0	0	0	0	0	0	0	0	0	0	0	0	0
0	0	2	2	0	0	0	0	3	2	0	0	1	0	1	0	0	1	0
1	1	1	1	0	0	0	0	1	0	0	0	0	1	9	0	0	2	0
2	2	3	3	0	0	0	0	8	0	0	0	0	8	80	0	0	35	29
0	0	0	0	0	0	0	0	0	0	0	0	0	0	0	0	0	0	0
16	16	11	11	29	14	2	13	35	0	9	5	0	21	142	15	5	53	35
0	0	0	0	0	0	0	0	2	0	0	0	0	2	1	0	0	0	0
8	8	5	5	9	3	2	4	31	0	4	1	1	25	136	3	0	72	43
1	1	3	3	10	4	2	4	28	0	16	2	0	10	54	3	1	26	13
0	0	0	0	0	0	0	0	0	0	0	0	0	0	0	0	0	0	0
0	0	0	0	0	0	0	0	0	0	0	0	0	0	0	0	0	0	0
2	2	0	0	0	0	0	0	6	1	0	1	0	4	9	0	0	5	0
0	0	2	2	0	0	0	0	4	0	0	0	0	4	16	0	0	6	8
2	2	2	2	0	0	0	0	7	0	0	0	0	7	31	0	0	12	14
0	0	0	0	0	0	0	0	0	0	0	0	0	0	0	0	0	0	0
0	0	0	0	0	0	0	0	0	0	0	0	0	0	0	0	0	0	0
0	0	0	0	0	0	0	0	0	0	0	0	0	0	21	0	0	11	7
0	0	2	2	0	0	0	0	8	0	0	0	0	8	44	0	0	28	8
37	37	47	47	64	30	10	24	193	4	37	15	2	135	767	25	7	363	223

	EQUIPE 12	EQUIPE 11	EQUIPE 11		EQUIPE 10		EQUIPE 09		EQUIPE 05		EQUIPE 04	EQUIPE 04		EQUIPE 03		EQUIPE 008
TOTAL	Lorena Cristina Rodrigues	TOTAL	DIVERSOS	TOTAL	Cejana de Arantes Figueiredo	TOTAL	Aureliane Obeia Ribeiro	TOTAL	Carolina Bonfim de Paiva	TOTAL	Odete Brito de Barros	Neimar Alexandre da Silva	TOTAL	Odete Brito de Barros	TOTAL	Alexandre Silva Khaoule
0	0	1	1	1	1	4	4	0	0	1	0	1	0	0	0	0
2	2	6	6	3	3	1	1	5	5	4	0	4	8	8	3	3
0	0	0	0	0	0	0	0	0	0	0	0	0	0	0	0	0
0	0	0	0	0	0	0	0	0	0	0	0	0	0	0	0	0
0	0	0	0	0	0	0	0	0	0	0	0	0	0	0	0	0
0	0	0	0	0	0	0	0	0	0	0	0	0	0	0	0	0
0	0	0	0	4	4	1	1	0	0	0	0	0	0	0	1	1
1	1	2	2	1	1	8	8	0	0	4	0	4	0	0	1	1
0	0	0	0	0	0	0	0	0	0	0	0	0	0	0	0	0
1	1	1	1	7	7	4	4	5	5	6	0	6	2	2	0	0
1	1	4	4	1	1	1	1	0	0	2	0	2	1	1	0	0
0	0	0	0	0	0	0	0	0	0	0	0	0	0	0	0	0
2	2	0	0	5	5	0	0	1	1	3	0	3	1	1	0	0
0	0	0	0	0	0	0	0	0	0	0	0	0	0	0	0	0
0	0	0	0	0	0	0	0	0	0	0	0	0	0	0	0	0
2	2	0	0	0	0	1	1	1	1	0	0	0	0	0	0	0
2	2	0	0	0	0	0	0	0	0	0	0	0	0	0	1	1
2	2	1	1	4	4	3	3	0	0	3	0	3	0	0	1	1
0	0	1	1	0	0	0	0	0	0	0	0	0	0	0	0	0
13	13	6	6	17	17	9	9	16	16	5	0	5	5	5	18	18
0	0	0	0	1	1	0	0	0	0	0	0	0	0	0	0	0
7	7	3	3	15	15	12	12	3	3	4	0	4	0	0	8	8
3	3	4	4	2	2	4	4	7	7	2	0	2	4	4	1	1
0	0	0	0	0	0	0	0	0	0	0	0	0	0	0	0	0
0	0	0	0	0	0	0	0	0	0	0	0	0	0	0	0	0
1	1	0	0	1	1	0	0	2	2	0	0	0	0	0	0	0
0	0	0	0	2	2	1	1	1	1	1	1	0	0	0	0	0
0	0	1	1	0	0	1	1	5	5	2	0	2	0	0	3	3
0	0	0	0	0	0	0	0	0	0	0	0	0	0	0	0	0
0	0	0	0	0	0	0	0	0	0	0	0	0	0	0	0	0
0	0	0	0	0	0	0	0	1	1	0	0	0	1	1	0	0
0	0	1	1	1	1	2	2	4	4	0	0	0	2	2	3	3
37	37	31	31	65	65	52	52	51	51	37	1	36	24	24	40	40

EQUIPE 21	EQUIPE 20	EQUIPE 20		EQUIPE 19		EQUIPE 18		EQUIPE 17		EQUIPE 16		EQUIPE 15		EQUIPE 14		EQUIPE 13
Monique Inacio da Silva	TOTAL	Iolanda Rodrigues de Sousa	TOTAL	Thais de Toledo Lima	TOTAL	Eduardo Bufaical Marra	TOTAL	Adriana Batista Rodrigues	TOTAL	José Antônio de Oliveira e	TOTAL	Pricila Mara Chaves e	TOTAL	Thalita de Oliveira Hilario	TOTAL	Larissa Camilo Abrahao
2	1	1	2	2	2	2	2	2	4	4	3	3	3	3	1	1
3	2	2	3	3	3	3	5	5	5	5	5	5	8	8	6	6
0	0	0	0	0	0	0	0	0	0	0	0	0	0	0	0	0
0	0	0	0	0	0	0	0	0	0	0	0	0	0	0	0	0
0	0	0	0	0	0	0	0	0	0	0	0	0	0	0	0	0
0	0	0	0	0	0	0	0	0	0	0	0	0	0	0	0	0
0	0	0	2	2	0	0	1	1	0	0	0	0	1	1	0	0
4	0	0	2	2	3	3	3	3	3	3	3	3	10	10	0	0
0	0	0	0	0	0	0	0	0	0	0	0	0	0	0	0	0
6	1	1	0	0	3	3	3	3	3	3	8	8	13	13	5	5
1	1	1	0	0	2	2	3	3	1	1	1	1	0	0	0	0
0	0	0	0	0	0	0	0	0	0	0	0	0	0	0	0	0
0	2	2	0	0	0	0	0	0	2	2	2	2	0	0	1	1
0	1	1	0	0	0	0	0	0	0	0	0	0	2	2	0	0
0	0	0	0	0	0	0	0	0	0	0	0	0	0	0	0	0
1	1	1	0	0	0	0	0	0	1	1	0	0	0	0	1	1
0	0	0	1	1	0	0	1	1	1	1	1	1	2	2	2	2
4	2	2	1	1	4	4	6	6	4	4	2	2	6	6	2	2
0	0	0	0	0	0	0	0	0	0	0	0	0	0	0	0	0
15	12	12	5	5	13	13	8	8	24	24	24	24	26	26	11	11
3	0	0	1	1	1	1	0	0	1	1	0	0	0	0	0	0
6	5	5	2	2	12	12	14	14	18	18	15	15	9	9	6	6
4	3	3	0	0	11	11	1	1	5	5	8	8	7	7	3	3
0	0	0	0	0	0	0	0	0	0	0	0	0	0	0	0	0
0	0	0	0	0	0	0	0	0	0	0	0	0	0	0	0	0
0	1	1	0	0	5	5	2	2	3	3	1	1	0	0	0	0
0	0	0	0	0	0	0	2	2	1	1	5	5	4	4	3	3
2	1	1	1	1	1	1	2	2	0	0	3	3	2	2	3	3
0	0	0	0	0	0	0	0	0	0	0	0	0	0	0	0	0
0	0	0	0	0	0	0	0	0	0	0	0	0	0	0	0	0
2	2	2	0	0	1	1	0	0	2	2	1	1	2	2	1	1
4	2	2	1	1	7	7	3	3	2	2	3	3	3	3	2	2
57	37	37	21	21	68	68	56	56	80	80	85	85	98	98	47	47

EQUIPE 34		EQUIPE 33		EQUIPE 30		EQUIPE 29		EQUIPE 28		EQUIPE 24		EQUIPE 23		EQUIPE 22		
Gustavo Gomides Macedo	TOTAL	Sara Leal Gomes Gomides	TOTAL	Frederico Lobo Cruz	TOTAL	Valeria Maria Waltick da	TOTAL	Lais Aguiar Pires	TOTAL	Mariana Di Paula Rodrigues	TOTAL	Lucio Mauro Vasconcel	Jandirene Rodrigues Costa	TOTAL	Jandirene Rodrigues Costa	TOTAL
2	1	1	1	1	3	3	0	0	2	2	2	2	0	1	1	2
3	4	4	4	4	9	9	3	3	1	1	3	3	0	3	3	3
0	0	0	0	0	0	0	0	0	0	0	0	0	0	0	0	0
0	0	0	0	0	0	0	0	0	0	0	0	0	0	0	0	0
0	0	0	0	0	0	0	0	0	0	0	0	0	0	0	0	0
0	0	0	0	0	0	0	0	0	0	0	0	0	0	0	0	0
0	0	0	0	0	0	0	0	0	0	0	0	0	0	1	1	0
0	4	4	1	1	4	4	5	5	0	0	0	0	0	3	3	4
0	0	0	0	0	0	0	0	0	0	0	0	0	0	0	0	0
8	4	4	6	6	5	5	4	4	2	2	1	1	0	3	3	6
1	3	3	1	1	2	2	1	1	0	0	1	1	0	2	2	1
0	0	0	0	0	0	0	0	0	0	0	0	0	0	0	0	0
1	1	1	1	1	3	3	0	0	0	0	2	1	1	4	4	0
0	0	0	0	0	1	1	0	0	0	0	0	0	0	0	0	0
0	0	0	0	0	0	0	0	0	0	0	0	0	0	0	0	0
2	0	0	0	0	1	1	2	2	0	0	1	1	0	0	0	1
0	1	1	0	0	0	0	0	0	0	0	0	0	0	1	1	0
5	1	1	3	3	3	3	1	1	0	0	2	2	0	1	1	4
0	0	0	0	0	0	0	0	0	0	0	0	0	0	0	0	0
14	5	5	11	11	39	39	22	22	4	4	4	4	0	12	12	15
1	0	0	0	0	0	0	0	0	0	0	0	0	0	0	0	3
11	9	9	12	12	20	20	10	10	4	4	1	1	0	2	2	6
6	4	4	4	4	15	15	6	6	1	1	5	5	0	2	2	4
0	0	0	0	0	0	0	0	0	0	0	0	0	0	0	0	0
0	0	0	0	0	0	0	0	0	0	0	0	0	0	0	0	0
0	1	1	0	0	0	0	0	0	0	0	0	0	0	1	1	0
1	0	0	2	2	1	1	0	0	0	0	1	1	0	1	1	0
2	0	0	0	0	0	0	1	1	0	0	0	0	0	0	0	2
0	0	0	0	0	0	0	0	0	0	0	0	0	0	0	0	0
0	0	0	0	0	0	0	0	0	0	0	0	0	0	0	0	0
0	2	2	1	1	2	2	1	1	0	0	0	0	0	2	2	2
4	2	2	3	3	5	5	0	0	1	1	2	2	0	1	1	4
61	42	42	50	50	113	113	56	56	15	15	25	24	1	40	40	57

	EQUIPE 42		EQUIPE 41		EQUIPE 40		EQUIPE 39	EQUIPE 38	EQUIPE 38		EQUIPE 37		EQUIPE 36		EQUIPE 35	
TOTAL	Heloise Helena Silva	TOTAL	Polliana Caetano Oliveira	TOTAL	Juliana Paiva Ferraz	TOTAL	Daniela Guimaraes Nascimento	TOTAL	Rafael de Brito Riserio	TOTAL	DIVERSOS	TOTAL	Jhonatan Hawry Mourao	TOTAL	Aldrey Charlles Ferreira	TOTAL
5	5	2	2	7	7	3	3	4	4	0	0	0	0	4	4	2
6	6	5	5	3	3	4	4	2	2	3	3	2	2	5	5	3
0	0	0	0	0	0	0	0	1	1	0	0	0	0	0	0	0
0	0	0	0	0	0	0	0	0	0	0	0	0	0	0	0	0
0	0	0	0	0	0	0	0	0	0	0	0	0	0	0	0	0
0	0	0	0	0	0	0	0	0	0	0	0	0	0	0	0	0
1	1	2	2	2	2	0	0	0	0	1	1	0	0	0	0	0
0	0	2	2	5	5	3	3	3	3	0	0	1	1	5	5	0
0	0	0	0	0	0	0	0	0	0	0	0	0	0	0	0	0
8	8	12	12	13	13	1	1	9	9	4	4	0	0	4	4	8
0	0	3	3	3	3	0	0	3	3	1	1	0	0	1	1	1
0	0	0	0	0	0	0	0	0	0	0	0	0	0	0	0	0
6	6	2	2	2	2	0	0	2	2	0	0	0	0	3	3	1
0	0	0	0	0	0	0	0	0	0	0	0	0	0	0	0	0
0	0	0	0	0	0	0	0	0	0	0	0	0	0	0	0	0
1	1	0	0	0	0	0	0	2	2	1	1	0	0	2	2	2
0	0	1	1	0	0	0	0	0	0	1	1	0	0	1	1	0
7	7	3	3	9	9	3	3	3	3	2	2	0	0	7	7	5
0	0	0	0	0	0	0	0	0	0	0	0	0	0	0	0	0
17	17	20	20	28	28	21	21	25	25	11	11	10	10	15	15	14
0	0	1	1	0	0	1	1	0	0	0	0	0	0	0	0	1
11	11	13	13	10	10	8	8	12	12	5	5	4	4	11	11	11
8	8	4	4	3	3	4	4	12	12	0	0	2	2	4	4	6
0	0	0	0	0	0	0	0	0	0	4	4	0	0	0	0	0
0	0	0	0	0	0	0	0	0	0	0	0	0	0	0	0	0
5	5	2	2	1	1	0	0	0	0	0	0	0	0	0	0	0
1	1	1	1	0	0	2	2	0	0	0	0	0	0	3	3	1
1	1	2	2	2	2	2	2	3	3	1	1	1	1	2	2	2
0	0	0	0	0	0	0	0	0	0	0	0	0	0	0	0	0
0	0	0	0	0	0	0	0	0	0	0	0	0	0	0	0	0
1	1	3	3	3	3	2	2	1	1	1	1	0	0	0	0	0
3	3	4	4	7	7	2	2	7	7	1	1	0	0	4	4	4
81	81	82	82	98	98	56	56	89	89	36	36	20	20	71	71	61

HOSPITAL DE OLHOS DE APARECIDA								HOSPITAL DE		EQUIPE 47		EQUIPE 45		EQUIPE 44		EQUIPE 43
Wanessa Lorena do Carmo	Rodrigo de Napole Azevedo	REGINAL DO PRATA	Kariza Aiko Frantz	João Vicente de Paiva Neto	Gustavo Chater Taleb	FAUSTO DA PAZ CAZOLA	David Leonardo Cruvinel	CARLOS QUEIROZ	TOTAL	Clovis Cruzeiro Neto	TOTAL	Michele Cardoso Marcelino	TOTAL	Priscilla Abdala de Sousa	TOTAL	Walter Dias Gouveia
0	0	0	0	0	0	0	0	0	1	1	5	5	3	3	2	2
0	0	0	0	0	0	0	0	0	12	12	9	9	8	8	3	3
0	0	0	0	0	0	0	0	0	0	0	0	0	0	0	0	0
0	0	0	0	0	0	0	0	0	0	0	0	0	0	0	0	0
1	0	0	1	0	0	0	0	0	0	0	0	0	0	0	0	0
0	0	0	0	0	0	0	0	0	0	0	0	0	0	0	0	0
0	0	0	0	0	0	0	0	0	0	0	1	1	0	0	0	0
0	0	0	0	0	0	0	0	0	5	5	4	4	0	0	0	0
0	1	0	1	0	0	0	0	1	0	0	0	0	0	0	0	0
0	0	0	0	0	0	0	0	0	7	7	17	17	1	1	3	3
0	0	0	0	0	0	0	0	0	4	4	1	1	0	0	0	0
2	1	3	2	0	0	0	0	0	0	0	0	0	0	0	0	0
0	0	0	0	0	0	0	0	0	3	3	1	1	0	0	3	3
0	0	0	0	0	0	0	0	0	0	0	1	1	0	0	0	0
1	0	1	2	1	0	1	0	0	0	0	0	0	0	0	0	0
0	0	0	0	0	0	0	0	0	1	1	2	2	0	0	0	0
0	0	0	0	0	0	0	0	0	1	1	0	0	0	0	0	0
0	0	0	0	0	0	0	0	0	6	6	12	12	4	4	3	3
0	0	0	0	0	0	0	0	0	0	0	0	0	0	0	0	0
0	0	0	0	0	0	0	0	2	24	24	21	21	17	17	12	12
0	0	0	0	0	0	0	0	0	2	2	0	0	0	0	0	0
0	0	0	0	0	0	0	0	0	17	17	15	15	12	12	7	7
0	0	0	0	0	1	0	0	0	6	6	11	11	7	7	5	5
0	0	0	0	0	0	0	0	0	0	0	0	0	0	0	0	0
0	0	0	0	0	0	0	0	0	0	0	0	0	0	0	0	0
0	0	0	0	0	0	0	0	0	3	3	0	0	1	1	0	0
0	0	0	0	0	0	0	0	0	2	2	1	1	0	0	0	0
0	0	0	0	0	0	0	0	0	5	5	3	3	1	1	0	0
0	0	0	0	0	0	0	0	0	0	0	0	0	0	0	0	0
6	1	4	5	3	0	1	1	2	0	0	0	0	0	0	0	0
0	0	0	0	0	0	0	0	0	1	1	0	0	1	1	0	0
0	0	0	0	0	0	0	0	0	6	6	2	2	1	1	3	3
10	3	8	11	4	1	2	1	5	106	106	106	106	56	56	41	41

MINI CAIS COLINA AZUL	MINI CAIS COLINA AZUL									MINI CAIS	MATERNIDADE MARLENE TEIXEIRA					HOSPITAL SAO BERNARDO			
Paulo José Tomé	Newton Batista Costa	Neiliane Nunes Teodoro	Monica Miguel	Mirella Jácomo Loyola	Maria Augusta Rodrigues	Joao Assis de Oliveira	Hamilton Borges Júnior	Fernando Antônio Esmeraldo	Eros de Sousa	Carlos César Borges	TOTAL	PAULO ROBERTO FRANÇA	Litemar Gualberto de Souza	Hudson Lobato Drumont	Francesco Riccio	TOTAL	Roberta Helena Fernandes	Lesley Ferreira Rodrigues	TOTAL
0	2	1	4	0	0	0	4	0	0	0	1	0	0	0	1	0	0	0	0
3	2	0	9	1	5	0	11	7	1	1	6	0	3	2	1	0	0	0	0
0	0	0	0	0	0	0	0	0	0	0	0	0	0	0	0	2	1	1	0
0	0	0	0	0	0	0	0	0	0	0	0	0	0	0	0	0	0	0	0
0	0	0	0	0	0	0	0	0	0	0	0	0	0	0	0	0	0	0	2
0	0	0	0	0	0	0	0	0	0	0	0	0	0	0	0	0	0	0	0
2	0	0	0	3	2	0	0	0	0	0	0	0	0	0	0	0	0	0	0
0	0	0	4	0	0	1	0	0	0	0	0	0	0	0	0	0	0	0	0
0	0	0	0	0	0	0	0	0	0	0	0	0	0	0	0	0	0	0	3
7	0	0	2	3	1	1	2	1	0	2	1	0	0	0	1	0	0	0	0
0	1	0	2	0	0	0	1	0	1	0	0	0	0	0	0	0	0	0	0
0	0	0	0	0	0	0	0	0	0	0	0	0	0	0	0	0	0	0	8
0	0	0	1	0	0	0	0	0	1	0	1	0	1	0	0	0	0	0	0
1	0	0	0	0	1	0	0	0	0	0	0	0	0	0	0	0	0	0	0
0	0	0	0	0	0	0	0	0	0	0	0	0	0	0	0	0	0	0	6
0	5	0	1	0	0	4	0	1	2	4	1	0	0	1	0	0	0	0	0
0	0	0	0	0	0	0	0	0	0	0	0	0	0	0	0	0	0	0	0
0	2	1	2	0	0	1	5	0	0	0	0	0	0	0	0	0	0	0	0
0	0	0	0	0	0	0	0	0	0	0	0	0	0	0	0	0	0	0	0
10	1	0	14	4	20	1	10	2	1	1	0	0	0	0	0	0	0	0	2
0	0	0	0	0	0	0	0	0	0	0	0	0	0	0	0	0	0	0	0
4	1	1	12	1	4	0	17	1	4	0	0	0	0	0	0	0	0	0	0
6	1	0	4	3	5	0	6	0	0	0	1	1	0	0	0	0	0	0	1
0	0	0	0	0	0	0	0	0	0	0	0	0	0	0	0	0	0	0	0
0	0	0	0	0	0	0	0	0	0	0	0	0	0	0	0	0	0	0	0
0	0	0	1	0	0	0	1	0	0	0	0	0	0	0	0	0	0	0	0
0	1	0	1	0	0	0	2	0	0	1	1	0	1	0	0	0	0	0	0
0	0	0	6	0	0	0	1	1	1	0	0	0	0	0	0	0	0	0	0
0	0	0	0	0	0	0	0	0	0	0	0	0	0	0	0	0	0	0	0
0	0	0	0	0	0	0	0	0	0	0	0	0	0	0	0	0	0	0	23
0	0	0	2	0	0	0	1	0	1	0	0	0	0	0	0	0	0	0	0
0	0	0	6	0	0	0	6	0	0	0	0	0	0	0	0	0	0	0	0
33	16	3	71	15	38	8	68	13	12	9	12	1	5	3	3	2	1	1	45

Total Geral	PRO-REG		PRONTO	PRONTO SOCORRO MUNICIPAL									PRONTO SOCORRO MUNICIPAL							
	TOTAL	DIVERSOS	TOTAL	Warley Lincoln	Tatiane Santos	Tânia Elizabeth Reges de	Simão Pedro Abdalla	Rosane Sampaio Medeiros	Ronaldo Vieira de Paiva	Maria Laura de Almeida	Luciana Cunha Bastos	Joao Manoel M. Cristovao	Jardel Teixeira Costa	Flávio Henrique Caetano	Fernando Castro Morais	Eliane Marie Amorim	Aparecida Perpetua Gomes de	Alberto Cardoso da Costa	DIVERSOS	TOTAL
544	1	1	32	2	1	0	12	0	2	0	0	0	0	0	11	0	0	4	0	11
1.245	8	8	83	0	3	1	18	0	1	5	0	0	0	0	27	2	3	23	0	40
13	2	2	0	0	0	0	0	0	0	0	0	0	0	0	0	0	0	0	0	0
5	0	0	0	0	0	0	0	0	0	0	0	0	0	0	0	0	0	0	0	0
23	0	0	0	0	0	0	0	0	0	0	0	0	0	0	0	0	0	0	0	0
1	0	0	0	0	0	0	0	0	0	0	0	0	0	0	0	0	0	0	0	0
117	0	0	11	0	0	3	0	0	0	0	0	0	0	0	0	3	5	0	0	7
293	1	1	19	0	0	0	4	0	0	0	0	0	0	0	13	0	0	2	0	5
9	0	0	0	0	0	0	0	0	0	0	0	0	0	0	0	0	0	0	0	0
913	1	1	90	0	1	1	43	0	0	2	1	0	1	0	18	2	13	8	0	19
318	0	0	37	3	0	0	13	0	1	2	0	2	1	0	12	0	0	3	0	5
12	0	0	0	0	0	0	0	0	0	0	0	0	0	0	0	0	0	0	0	0
345	0	0	25	1	0	0	5	0	1	1	0	0	1	0	11	0	0	5	0	2
55	0	0	12	0	0	1	0	0	0	0	0	0	0	0	0	4	7	0	0	2
59	0	0	0	0	0	0	0	0	0	0	0	0	0	0	0	0	0	0	0	0
166	0	0	19	0	4	1	0	0	3	5	0	1	0	3	2	0	0	0	0	17
86	0	0	3	0	0	0	0	0	0	0	0	0	0	0	2	0	0	1	0	0
607	31	31	47	0	0	0	13	0	0	0	0	0	1	1	23	0	0	9	0	12
1	0	0	0	0	0	0	0	0	0	0	0	0	0	0	0	0	0	0	0	0
1.629	4	4	195	6	0	16	60	0	0	1	1	0	0	0	36	5	32	14	24	64
112	0	0	3	1	0	0	0	0	0	0	0	0	0	0	0	0	1	1	0	0
1.679	4	4	138	2	2	2	46	0	3	2	0	0	0	0	43	2	11	25	0	45
943	3	3	73	2	0	6	15	0	0	2	2	0	0	0	16	5	22	3	0	25
4	0	0	0	0	0	0	0	0	0	0	0	0	0	0	0	0	0	0	0	0
8	0	0	0	0	0	0	0	0	0	0	0	0	0	0	0	0	0	0	0	0
211	0	0	6	0	0	0	1	0	0	0	0	0	0	0	4	0	0	1	0	2
181	0	0	17	1	1	0	5	0	1	1	0	0	0	0	7	0	0	1	0	5
392	0	0	15	1	0	0	3	1	0	0	0	0	0	0	8	0	0	2	0	9
23	0	0	0	0	0	0	0	0	0	0	0	0	0	0	0	0	0	0	0	0
36	0	0	0	0	0	0	0	0	0	0	0	0	0	0	0	0	0	0	0	0
175	0	0	8	0	1	0	0	0	0	0	0	0	0	0	3	0	0	4	0	4
642	1	1	31	0	0	0	11	0	0	1	0	0	1	0	10	0	0	8	0	12
10.847	56	56	864	19	13	31	249	1	12	22	4	3	5	4	246	23	94	114	24	286

- A Supervisão da Central de Consultas tem realizado a atualização diária da grade dos profissionais médicos que atendem no Ambulatório Médico Especializado, atendendo às solicitações de alterações de horários e dias de atendimento em conformidade com o que é preconizado em Portaria pela Secretaria Municipal de Saúde. Segue em **anexo 01**, demonstrativo de **grade padrão com dias, horários e quantitativo de vagas** disponibilizadas por profissional.

5.1.10. Demonstrativo de Aproveitamento de consultas no Mês de Setembro/11 por Especialidade

Especialidade	Total Geral	Canceladas	Perdidas	Marcadas		
				Total	Confirmadas	Não Confirmadas
ANGIOLOGISTA	573	4,01%	6,98%	89,01%	66,08%	33,92%
CARDIOLOGIA	1.019	16,98%	6,08%	76,94%	48,47%	51,53%
CIRURGIA PEDIÁTRICA	136	0,00%	15,44%	84,56%	88,70%	11,30%
CIRURGIÃO GERAL	279	0,36%	16,85%	82,80%	50,22%	49,78%
DERMATOLOGISTA	746	1,34%	13,14%	85,52%	42,95%	57,05%
ENDOCRINOLOGIA	194	0,00%	2,58%	97,42%	51,32%	48,68%
GASTROENTEROLOGISTA	348	5,75%	8,91%	85,34%	47,47%	52,53%
MASTOLOGISTA	177	0,00%	4,52%	95,48%	51,48%	48,52%
NEFROLOGIA	56	3,57%	1,79%	94,64%	71,70%	28,30%
NEUROLOGIA	409	0,24%	5,13%	94,62%	46,25%	53,75%
ONCOLOGISTA	283	10,60%	53,36%	36,04%	79,41%	20,59%
ORTOPEDIA	1.436	7,38%	5,85%	86,77%	54,17%	45,83%
OTORRINOLARINGOLOGISTA	808	0,12%	7,43%	92,45%	51,81%	48,19%
PNEUMOLOGISTA	371	0,27%	47,17%	52,56%	84,62%	15,38%
PROCTOLOGISTA	101	29,70%	0,99%	69,31%	12,86%	87,14%
PSIQUIATRIA	334	6,59%	10,78%	82,63%	42,03%	57,97%
REUMATOLOGISTA	134	0,00%	12,69%	87,31%	41,03%	58,97%
UROLOGISTA	662	7,40%	3,78%	88,82%	59,69%	40,31%
Total	8.066	5,81%	10,95%	83,24%	53,37%	46,63%

AMBULATÓRIO MÉDICO ESPECIALIZADO- AME

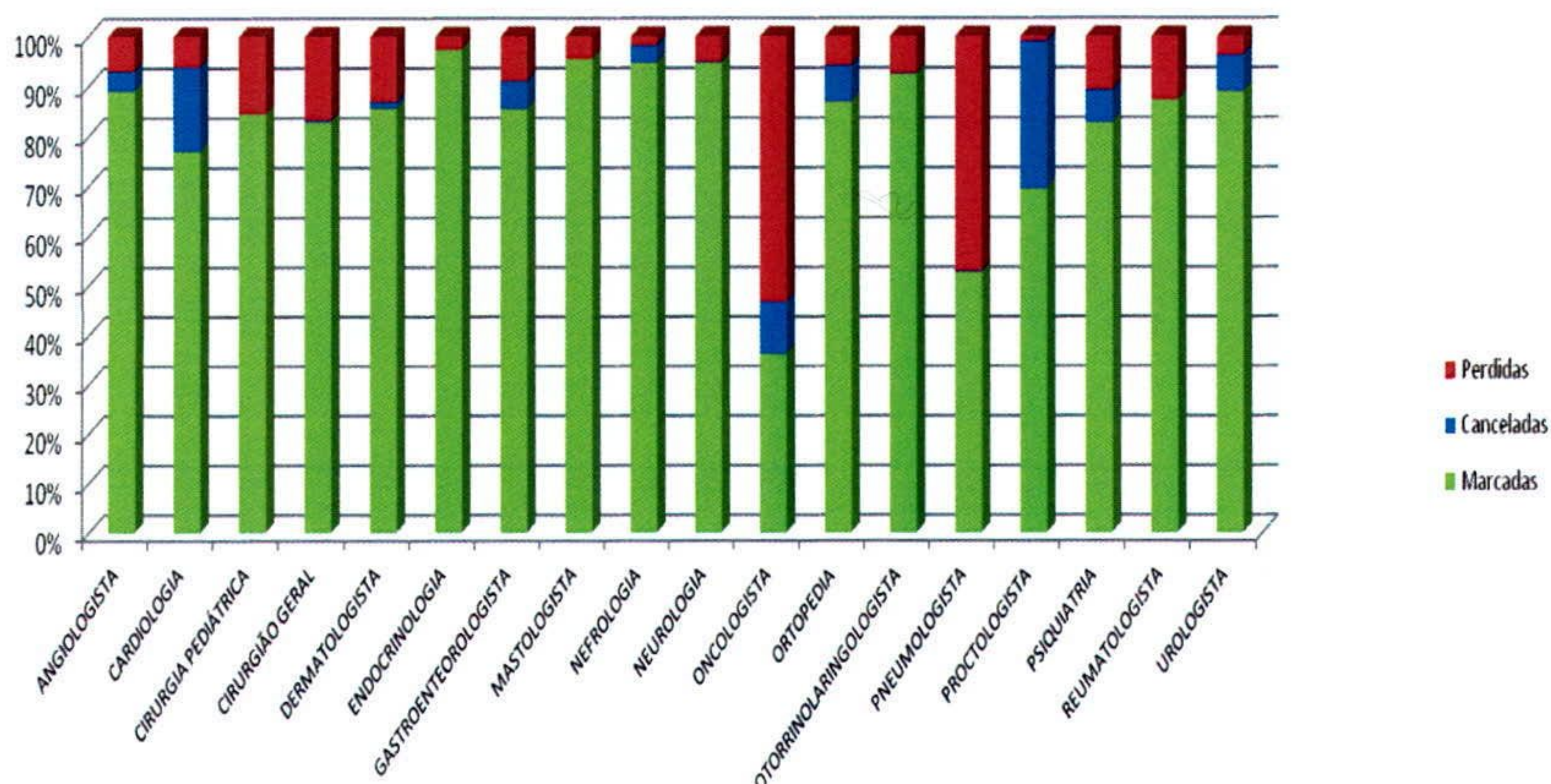

Em análise ao demonstrativo de aproveitamento de consultas, pode-se constatar que mês de Setembro/11 **8.066 (oito mil e sessenta e seis)** vagas foram disponibilizadas para o Ambulatório Médico Especializado, porém **5,81% (cinco ponto oitenta e um)** destas vagas foram canceladas e **10,95% (dez ponto noventa e cinco)** permaneceram remanescentes, restando **83,24% (oitenta e três ponto vinte e quatro)** do total disponibilizado correspondente ao número de consultas agendadas.

Desta forma, das consultas agendadas **53,37%** (cinquenta e três ponto trinta e sete) por cento foram confirmadas e **46,63%** (quarenta e seis ponto sessenta e três) por cento não foram confirmadas.

6. AVALIAÇÃO DO AMBULATÓRIO MÉDICO ESPECIALIZADO - AME REFERENTE À SETEMBRO/11

- No dia 01 de Setembro/11, a Assessora Especial da Coordenação Executiva, Cristina Manicardi esteve na unidade para realizar a instalação dos enfeites e do mural em comemoração ao dia da Independência;



- Mediante coordenação e execução da Gerência de Logística do Idtech, no dia 01 de Setembro/11, a Unidade recebeu a manutenção preventiva e conserto da rede elétrica, sendo realizadas trocas de lâmpadas e acessórios do gênero.

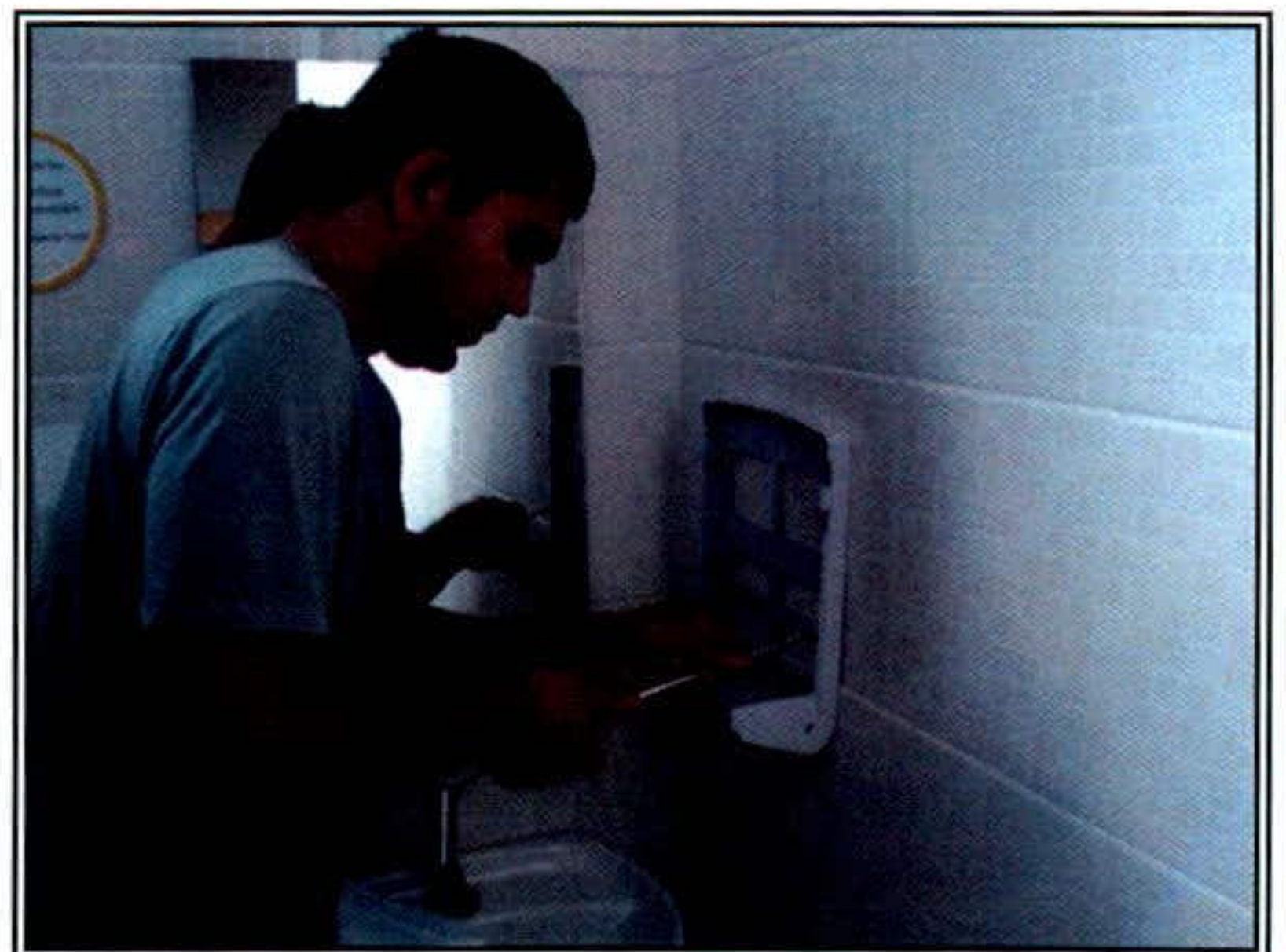

- No dia 02 de Setembro/11 a Unidade recebeu doações de livros inservíveis e listas telefônicas de usuários do AME, em colaboração com a Campanha Natal Criança Feliz – 2011 de diversos bairros de Aparecida de Goiânia;



- Ainda no dia 02 de Setembro/11, foi realizada uma preleção com os usuários e colaboradores da Unidade, tendo como o tema, A Independência do Brasil e os avanços conquistados. A unidade foi devidamente decorada com enfeites alusivos à Semana da Pátria, onde destacamos os direitos do cidadão, os direitos trabalhistas e principalmente as conquistas através da instituição do Sistema Único de Saúde. Este evento traduziu o objetivo da rotina sexta Informativa integrada e participativa de todos os presentes.



- No dia 06 de Setembro/2011 recebemos a visita da Sra. Rita Helena – Psicóloga e Sra. Elizabeth Moreira – Assistente Social, ambas Servidoras Municipais lotadas na Maternidade Marlene Teixeira, deixaram o MEMO nº 256/11 MMT, que trata da necessidade de apoio através de modelo diferenciado de atendimentos das áreas de psiquiatria, para atender as gestantes com dependência química;



- No dia 12 de Setembro/11, no exercício da política de valorização dos colaboradores e humanização das ações de gerenciamento da unidade, foram entregues aos colaboradores aniversariantes do mês cartões de felicitações;





- No dia 12 de Setembro/2011, a Unidade recebeu a doação de aproximadamente 170 Kg de papéis para a Campanha Natal da Criança Carente – 2011, pela usuária Maria Oneide Soares, residente na Vila Brasília;



- Ainda no dia 12 de Setembro/2011, foi realizada a solicitação de reposição de insumos básicos re impressos junto à SMS/APGYN, através do Sr. Sebastião Luciano, no qual tivemos o atendimento parcialmente, acarretando na reprodução de impressos via máquina copiadora do AME.

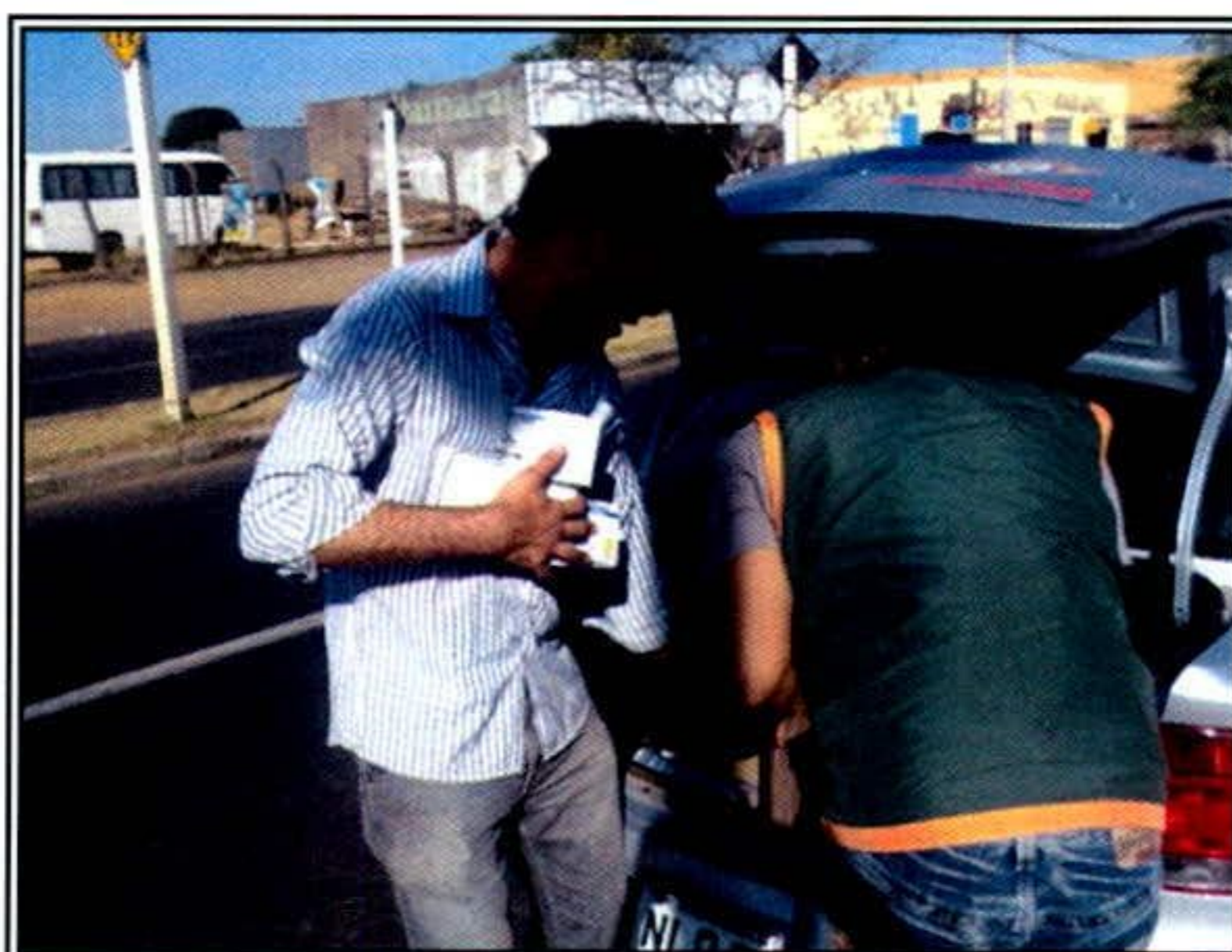

- No dia 14 de Setembro/2011 através da Saneago, esta unidade foi abastecida pelo Caminhão Pipa, enchendo a caixa d'água devido a constante falta de água na região;

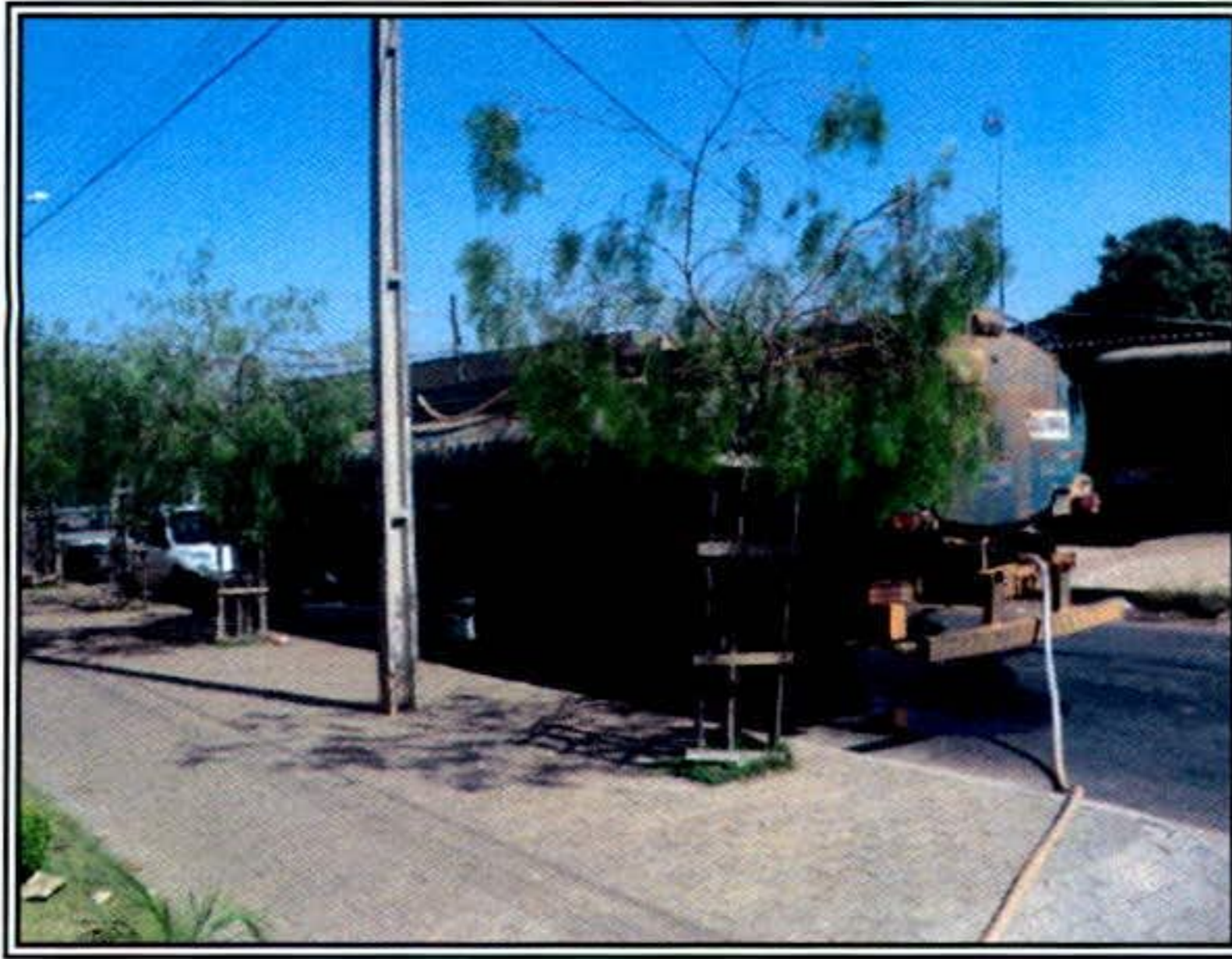

- No dia 16 de Setembro/2011, foi instalada mais uma estante de metalon no Setor de Arquivo/SAME do AME, tendo em vista que o volume de cadastro esta atingindo a marca dos 50 mil prontuários.



- Nos dias 19, 20 e 21 deste mês, o AME foi representado pela Gerência Local, no 7º Congresso Brasileiro de Humanização, realizado na cidade de Salvador/BA, sendo apresentados os modelos de gerenciamento do Teleconsulta e AME nos painéis eletrônicos e CASE de Sucesso, bem como a distribuição de folders explicativos sobre a nova proposta de atendimento disponibilizada aos usuários do SUS do município de Aparecida de Goiânia, ressaltando o exercício dos preceitos da universalidade e da equidade de acesso aos serviços

de saúde das redes pública e complementar e principalmente o respeito ao cidadãos de Aparecida de Goiânia.

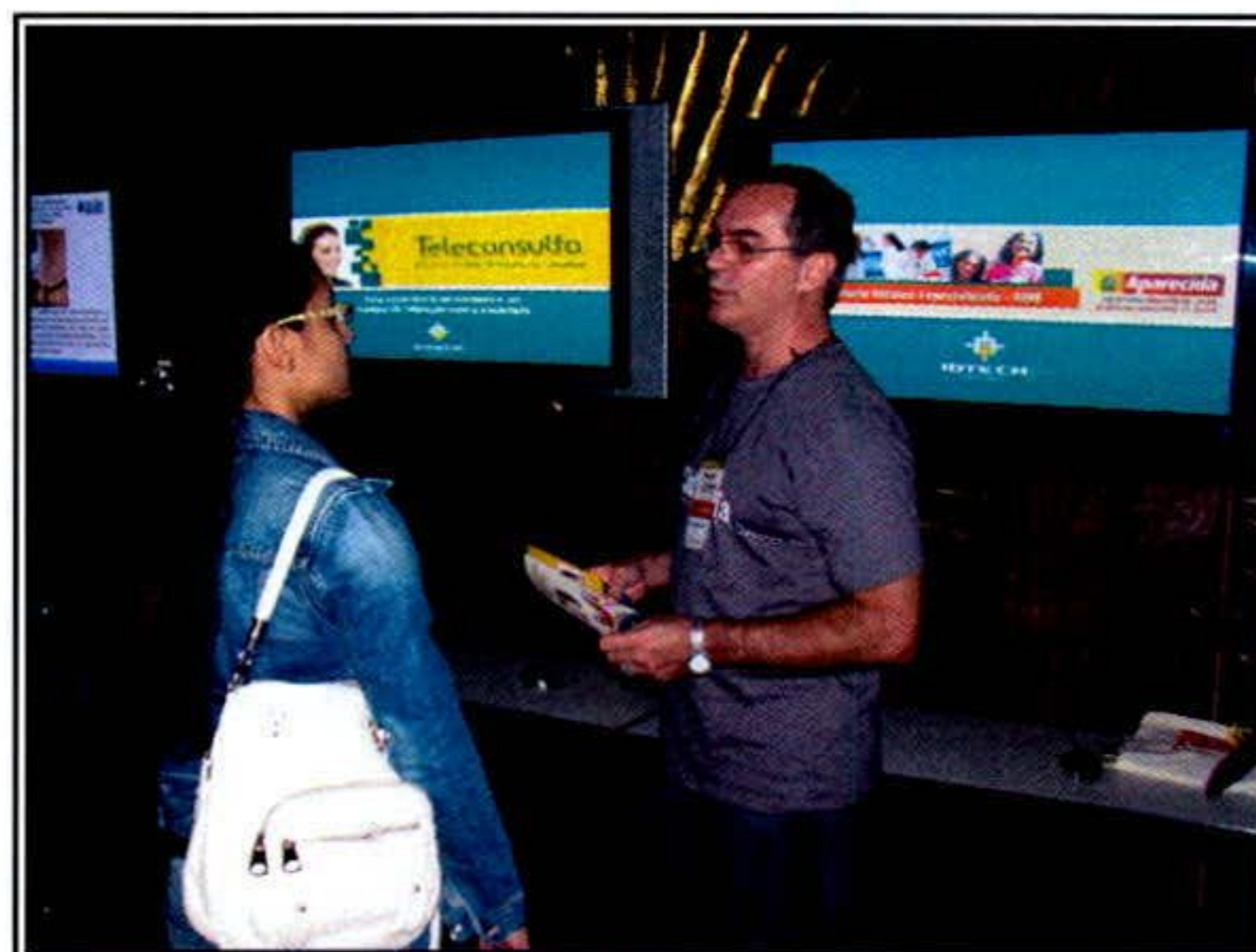

- No dia 21 do corrente mês, o AME comemorou o Dia da Árvore em conjunto com os colaboradores e usuários, mediante preleção sobre a importância da existência e preservação da flora e dos recursos naturais renováveis, enfocando a necessidade de mantermos árvores frutíferas em nossas residências como fonte de alimento (vitaminas, sais minerais, fibras, etc.), ambiência e proteção dos seres vivos.

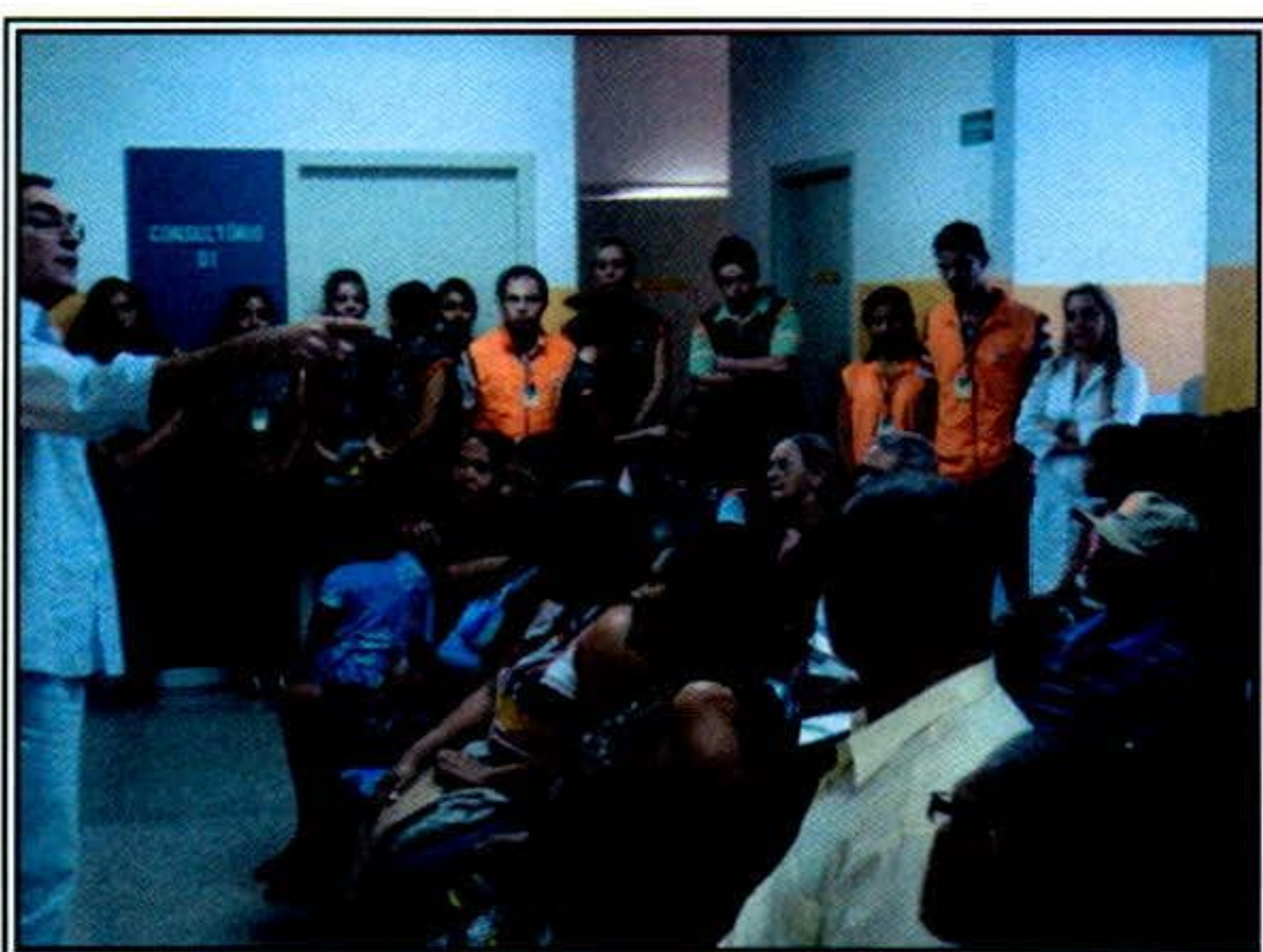

- No dia 23 de Setembro/11, no período matutino, Deu-se inicio às atividades da Semana interna de Prevenção de Acidentes do Trabalho – SIPAT, mediante palestras escalonadas por turnos e realização de gincanas, entrega de prêmios e de equipamentos ergonômicos/bolinhas de borracha a todos os colaboradores, prestadores de serviços e profissionais médicos credenciados.

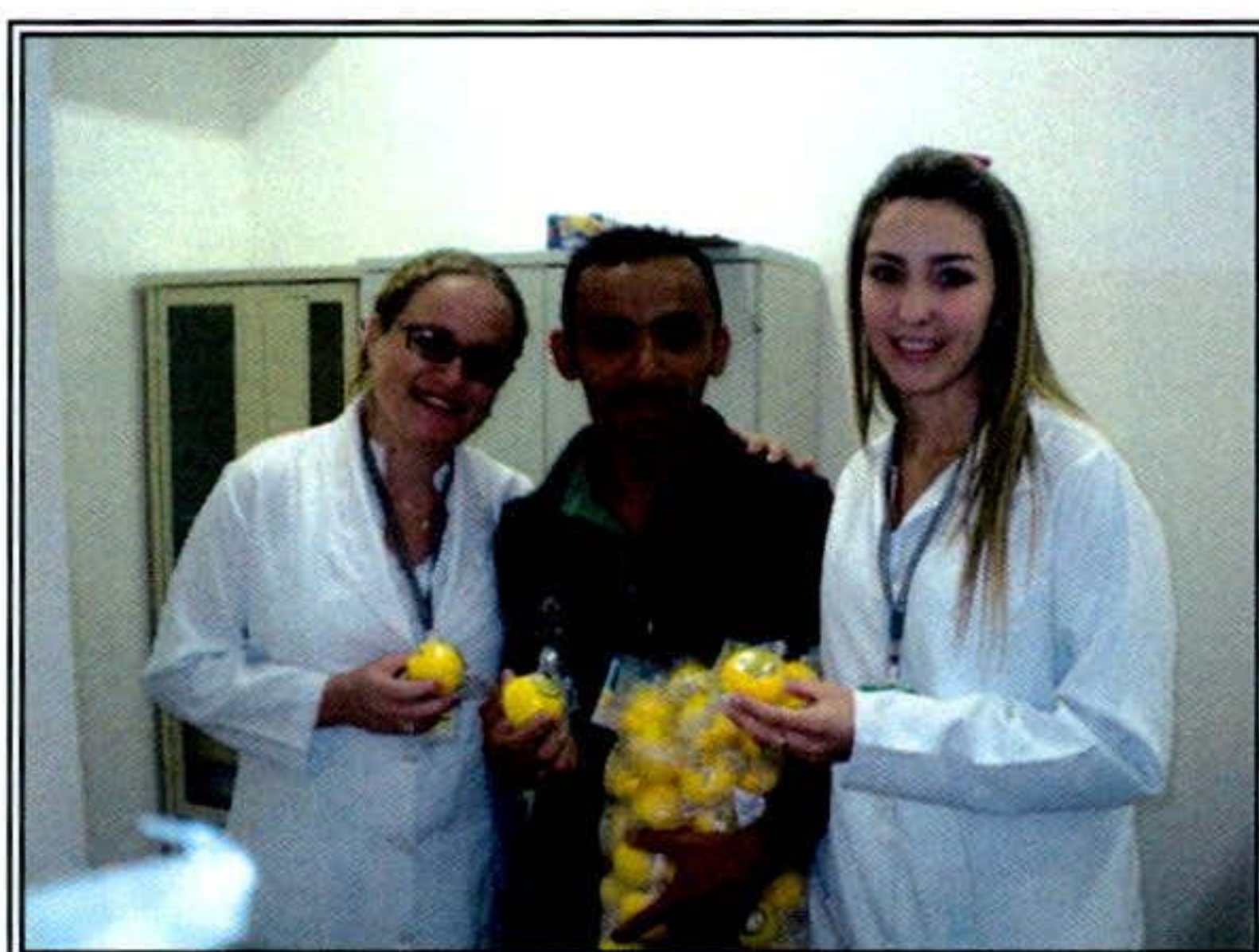

- No dia 30 de Setembro/11 foi comemorado o Dia Mundial do Coração, desta forma, o AME, através de seu Corpo Clínico, coordenou a realização de palestras aos seu colaboradores e usuários, tendo como palestrante a médica Dra. Orlinda Silva – Cardiologista, abordando informações sobre o funcionamento do coração, seu objetivos como palestrante sobre a constituição, composição e missão do coração no organismo, bem como os elementos que promovem malefícios e as formas saudáveis de se conduzir hábitos naturais para uma melhor qualidade de vida. À oportunidade, foram distribuídos folders sobre os malefícios do uso do tabaco.



- Foram emitidos e distribuídos no mês de agosto, o total de 7.483 vale-exames, provenientes das consultas efetuadas nas dependências do AME.
- Mediante o monitoramento do comportamento de saldos de vale exames, o AME registrou e contabilizou o quantitativo de usuários que vieram na unidade no mês de Setembro/11, em busca de Vale Exames e que não obtiveram sucesso em seus intentos; O propósito desta monetarização visa especificamente subsidiar novas reivindicações junto à SMS/APGYN para o aumento de saldos para os mesmos, principalmente àqueles solicitados pelo setor de cardiologia, angiologia, urologia, etc.

<i>Exame Solicitado</i>	<i>Quantidade</i>
ULTRASSONOGRRAFIA	111
DOPPLER	69
EXAMES LABORATORIAIS	158
TESTE ERGOMÉTRICO	73
HOLTER	13
M.A.P.A	15
RAIO-X	112
ENDOSCOPIA	3
ELETROENCEFALOGRAMA	5
TOTAL GERAL	559

- No dia 09 de Setembro/11 foi publicado pela Assessoria de Imprensa do IDTECH informativo eletrônico para colaboradores – Mega Fone, o qual teve como pontos de destaque: Colaboradores mostram o que querem para o Brasil, Dia do Administrador, Mutirão em Aparecida; conforme exemplar em **Anexo 02**;
- No dia 16 de Setembro/11 foi publicado pela Assessoria de Imprensa do IDTECH informativo eletrônico para colaboradores – Mega Fone, o qual teve como pontos de destaque: Semana Interna de Prevenção de Acidentes começa na segunda-feira, Gincanas nos Postos; conforme exemplar em **Anexo 02**;
- Na edição de 05 a 11 de Setembro de 2011 o Jornal O Parlamento publicou uma matéria no Caderno / Coluna – Cidade: Ação Cidadã desta vez será na região central, conforme recorte em **Anexo 03**;
- No dia 11 de Setembro de 2011 o Jornal Diário da Manhã publicou uma matéria no Caderno / Coluna – Força Livre: Ação Cidadã no Centro, conforme recorte em **Anexo 03**;

- Em 17 de Setembro de 2011 o Jornal O Hoje publicou uma matéria no Caderno / Coluna – Política: O Ambulatório Médico Especializado e o Teleconsulta, ambos gerenciados pelo Idtech foram selecionados para participar da seção de pôsteres das boas práticas voltadas para a humanização do atendimento, conforme recorte em **Anexo 03**;
- No dia 19 de Setembro de 2011 o portal eletrônico da Prefeitura Municipal de Aparecida de Goiânia publicou uma matéria no Caderno / Coluna – Notícias: AME de Aparecida é selecionado para 7º Congresso Nacional de Humanização, conforme recorte em **Anexo 03**;
- No dia 19 de Setembro de 2011 o Jornal Diário da Manhã publicou uma matéria no Caderno / Coluna – Opinião: Destaque, conforme recorte em **Anexo 02**;
- Em 01 de Setembro de 2011, foi enviado ofício N.º 1058/2011 – COEX encaminhando ao Secretário da Saúde de Aparecida de Goiânia Dr. Paulo Rassi cópias de certificados apresentados pela Dra. Fernanda Barbosa de Oliveira Gean, conforme **Anexo 04**;
- Em 02 de Setembro de 2011, foi enviado ofício N.º 1064/2011 – COEX encaminhando a Diretora de Atenção à Saúde Maria Cláudia Honorato S. Souza Relatório de Gestão do Ambulatório Médico Especializado referente ao mês de Julho/11, conforme **Anexo 04**;
- Em 02 de Setembro de 2011, foi enviado ofício N.º 1065/2011 – COEX encaminhando ao Secretário da Saúde de Aparecida de Goiânia Dr. Paulo Rassi Relatório de Gestão do Projeto Ambulatório Médico Especializado referente ao mês de Julho/11, conforme **Anexo 04**;
- Em 05 de Setembro de 2011, foi enviado ofício N.º 1073/2011 – COEX encaminhando ao Secretário da Saúde de Aparecida de Goiânia Dr. Paulo Rassi Atas do Ambulatório Médico Especializado referente ao período 26 de Agosto/11 a 01 de Setembro/11, conforme **Anexo 04**;
- Em 06 de Setembro de 2011, foi enviado ofício N.º 1094/2011 – COEX encaminhando ao Secretário da Saúde de Aparecida de Goiânia Dr. Paulo Rassi Relatório de Gestão do Projeto Ambulatório Médico Especializado referente ao mês de Agosto/11, conforme **Anexo 04**;
- Em 06 de Setembro de 2011, foi enviado ofício N.º 1095/2011 – COEX encaminhando a Diretora de Atenção à Saúde Maria Cláudia Honorato S. Souza Relatório de Gestão do Projeto Ambulatório Médico Especializado referente ao mês de Agosto/11, conforme **Anexo 04**;

- No dia 12 de Setembro de 2011, foi enviado ofício N.º 1110/2011 – COEX encaminhando ao Secretário da Saúde de Aparecida de Goiânia Dr. Paulo Rassi Demonstrativo de Frequência dos profissionais médicos lotados no Ambulatório Médico Especializado referente ao período de 11 de Agosto/11 a 10 de Setembro/11, conforme **Anexo 04;**
- No dia 12 de Setembro de 2011, foi enviado ofício N.º 1111/2011 – COEX encaminhando ao Secretário da Saúde de Aparecida de Goiânia Dr. Paulo Rassi Requerimento de Licença Prêmio da Profissional Médica Dra. Violeta Macel Ghannam, conforme **Anexo 04;**
- No dia 13 de Setembro de 2011, foi enviado ofício N.º 1114/2011 – COEX encaminhando ao Secretário da Saúde de Aparecida de Goiânia Dr. Paulo Rassi Requerimento de Redução de Grade de vagas da Dra. Violeta Macel Ghannam, conforme **Anexo 04;**
- Em 13 de Setembro de 2011, foi enviado ofício N.º 1116/2011 – COEX encaminhando ao Secretário da Saúde de Aparecida de Goiânia Dr. Paulo Rassi listagem de solicitações de consultas especializadas de usuários oriundos da 6ª Edição do programa “A Prefeitura Mais Perto de Você”, conforme **Anexo 04;**
- Em 15 de Setembro de 2011, foi enviado ofício N.º 1118/2011 – COEX encaminhando ao Secretário da Saúde de Aparecida de Goiânia Dr. Paulo Rassi atestado Médico apresentado pela Dra. Orinda Souza Nunes e Certificado apresentado pelo Dr. José Miguel Hanna, conforme **Anexo 04;**
- No dia 29 de Setembro de 2011, foi enviado ofício N.º 1150/2011 – COEX encaminhando ao Secretário da Saúde de Aparecida de Goiânia Dr. Paulo Rassi declaração de próprio punho e laudo de avaliação da usuária Joana Darc Souza Silva, conforme **Anexo 04;**
- Em 29 de Setembro de 2011, foi enviado ofício N.º 1151/2011 – COEX encaminhando ao Secretário da Saúde de Aparecida de Goiânia Dr. Paulo Rassi atestados médicos apresentados pelos profissionais Médicos Dr. José Miguel Hanna e Juliana Chaves de Castro, conforme **Anexo 04;**
- No dia 01 de Setembro/11 a Enfermeira Nara Nurrália relatou que o turno noturno transcorreu dentro do previsto;
- No dia 02 de Setembro/11 o Dr. Douglas (Urologista) solicitou bloqueio de grade do dia 23 de Setembro/11, solicitação encaminhada à gerência local para providências;

- No dia 05 de Setembro/11 a Agenda do Dr. Marcelo Nassar(Angiologista) foi cancelada a pedido do mesmo. Motivo: Acompanhar familiar em tratamento médico. Foram remanejadas 17 consultas para e dois usuários aguardam disponibilidade de vagas;
- No dia 06 de Setembro/11 o Dr. Livio Martins (Otorrino), solicitou o cancelamento de sua agenda. Motivo: congresso – 20 consultas foram remanejadas;
- No dia 08 de Setembro/11 o sistema de senha dos consultórios 06, 08,12 e 13 zerou às 19h25min e não retornou. Dessa forma, os usuários foram chamados pelos nomes;
- No dia 9 de Setembro/11, a Central de Consultas realizou esforço concentrado para agendar as solicitações de consultas dos Municípios de Piracanjuba, Hidrolândia, via PPI;
- No dia 10 de Setembro/11, foi realizado um esforço concentrado, coordenado pela enfermeira Nara Nurrália, junto às colaboradoras da Empresa Alternativa, objetivando a higienização de todos os mobiliários e equipamentos da unidade;
- No dia 12 de Setembro/11, foi realizada a solicitação de reposição de insumos básicos re impressos junto à SMS/APGYN, através do Sr.Sebastião Luciano, a qual foi atendida parcialmente, acarretando na reprodução de impressos via máquina copiadora do AME;
- No dia 13 de Setembro/11, tendo em vista a ausência de impressos na SMS – APGYN, a Gerência de Material e Patrimônio do Instituto promoveu a entrega de cota extra de papéis e insumos para a reprodução de impressos na própria unidade;
- No dia 14 de Setembro/11 através da Saneago, foi realizado o abastecimento de água na Unidade, por caminhão Pipa, devido a constante falta de água na região;
- No dia 16 de Setembro/11 a Supervisora da Central de Consultas relatou que o Dr.Wander fez solicitação de mudança de horário no seu atendimento de sexta feira para as 18h00min. Solicitação encaminhada à Gerência local;
- No dia 19 de Setembro/11 a Dra. Juliana solicitou bloqueio de grade para o dia 10 de Novembro/11 por motivos pessoais. A solicitação foi entregue a supervisora da Central de Consultas;
- Em 20 de Setembro/11 a usuária Maria Oneide Soares compareceu a unidade para doar vários livros para a Campanha do Papel;

- No dia 21 de Setembro/11 o Dr. Leandro Madeira solicitou bloqueio de grade para os dias 19 e 26 de Outubro/11 por motivos pessoais (viagem);
- No dia 22 de Setembro/11 O Dr. Mario Henrique solicitou bloqueio de grade para o dia 29 de Setembro/11, devido à participação em congresso;
- No dia 23 de Setembro/11, no período matutino, deu-se início às atividades da Semana interna de Prevenção de Acidentes do Trabalho – SIPAT, mediante palestras escalonadas por turnos e realização de gincanas, entrega de prêmios e de equipamentos ergonômicos/bolinhas de borracha a todos os colaboradores, prestadores de serviços e profissionais médicos credenciados;
- No dia 24 de Setembro/11 o Ambulatório Médico Especializado recebeu a visita do Vereador Sr. Rosildo Manoel da Silva, o qual conheceu as atividades realizadas pela Unidade e acompanhou um usuário em agendamento de consulta;
- No dia 27 de Setembro/11 o Gerente da Unidade relatou que o turno vespertino fluiu dentro da normalidade, contando com a presença da usuária, Sra. Maria Oliveira Soares que promoveu a doação de significativa quantidade de papel e papelão para a Campanha do Natal da Criança Feliz;
- No dia 29 de Setembro/11 foi realizado um balanço dos insumos básicos e impressos, sendo requerida a composição de estoque regulado para o mês de Outubro/11 junto à SMS/APGYN, através do Sr. Sebastião Luciano;
- No dia 30 de Setembro/11 a Unidade comemorou o Dia Mundial do Coração através da realização de palestras aos colaboradores e usuários, tendo como palestrante a médica Dra. Orlanda Silva – Cardiologista;

Atividades da Sexta-Feira Informativa

- No dia 02 de Setembro/2011 a Sexta Informativa abordou o tema: 07 de Setembro – Independência do Brasil, por estarmos comemorando Semana da Pátria, e por ser um fato histórico e mais importante para a história de nosso país, pois foi nesse dia que nos tornamos independente, marcando o fim do domínio Português e a conquista da autonomia política, graças ao D. Pedro I que recusou retornar para Portugal, a partir daí tomou sérias medidas

para promover a independência do Brasil, foi apresentada para os colaboradores e usuários que estavam na unidade;



- No dia 09 de Setembro/2011 a Sexta Informativa abordou o tema: Qualidade de Vida – que foi ministrada pelo Gerente Sr. Antonio, Enfermeira Monalisa e Enfermeira Nara, foram citadas 10 dicas para ter uma verdadeira qualidade de vida, sendo medida pela nossa saúde, bem estar físico e emocional, boa alimentação, bons exercícios, sorrir bastante, harmonizar o nosso lar, ter objetivos dentre outros;

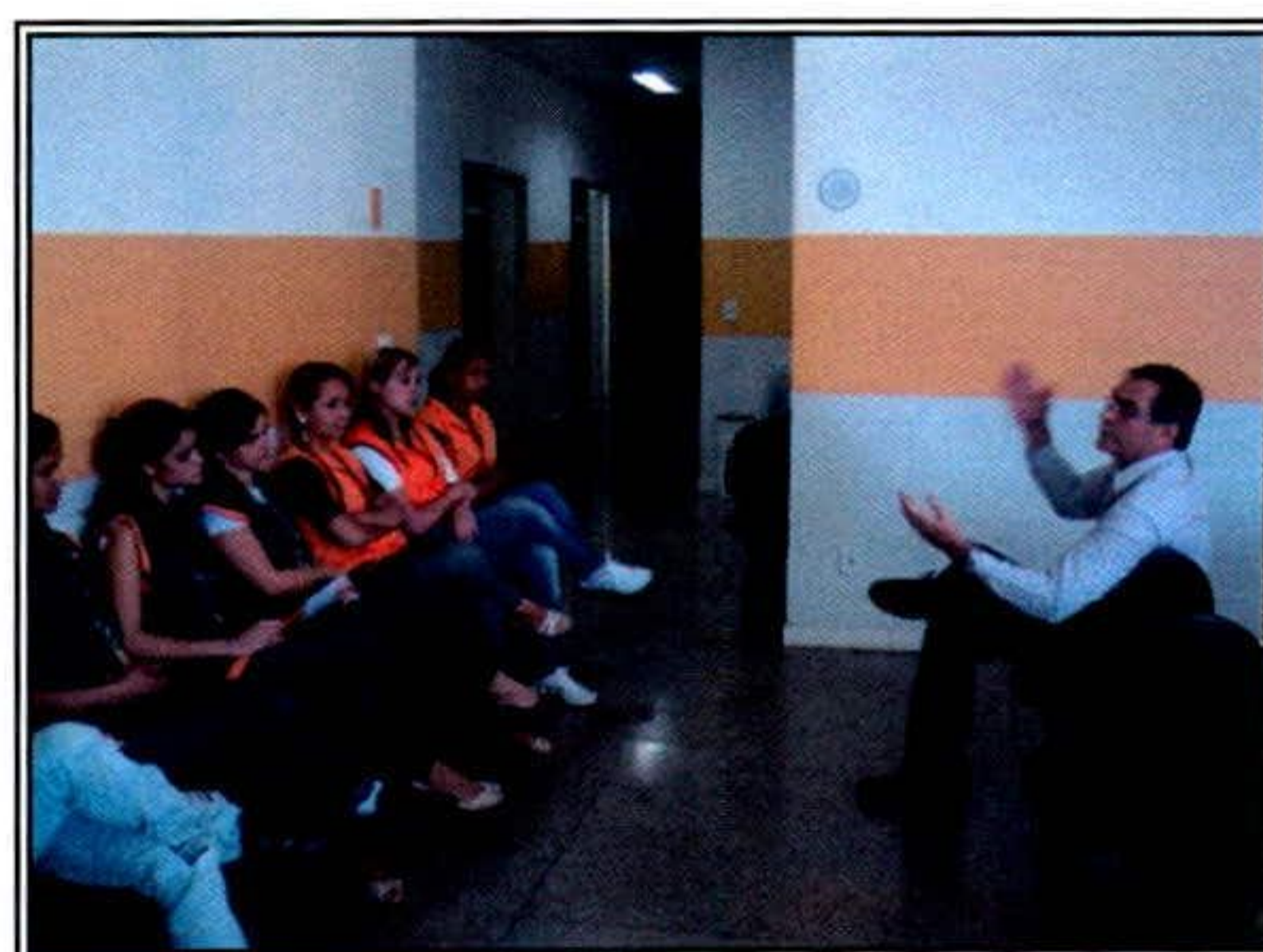
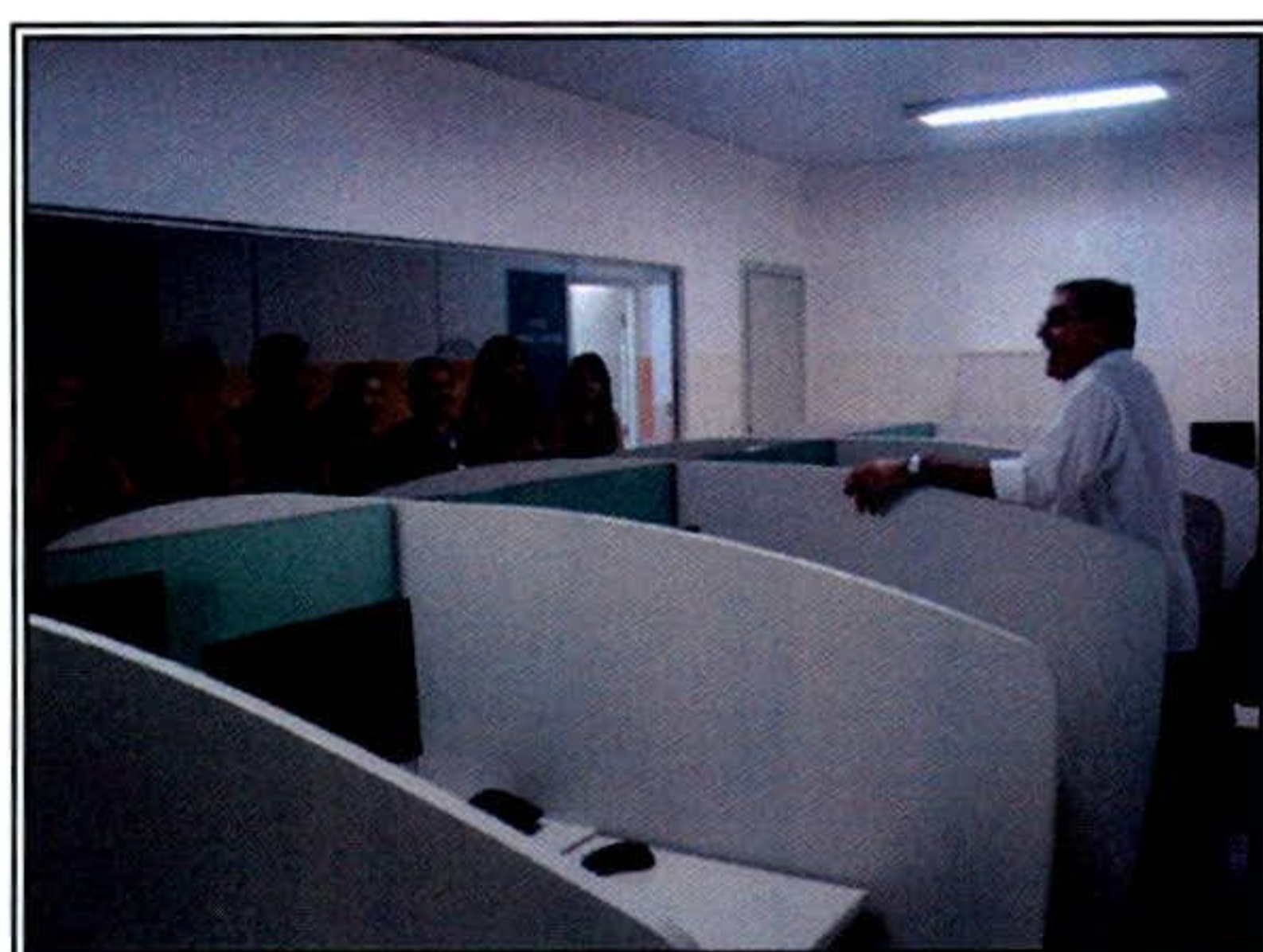

- No dia 16 de Setembro/11, foi realizada a Sexta Informativa com o tema: Dia Internacional da preservação da camada de ozônio. Com a interrupção nos aumentos dos buracos na Antártida e no Ártico, o nível da película protetora da Terra deve retornar durante o meio do século 21 ao padrão anterior a 1980, época da criação do Protocolo de Montreal;

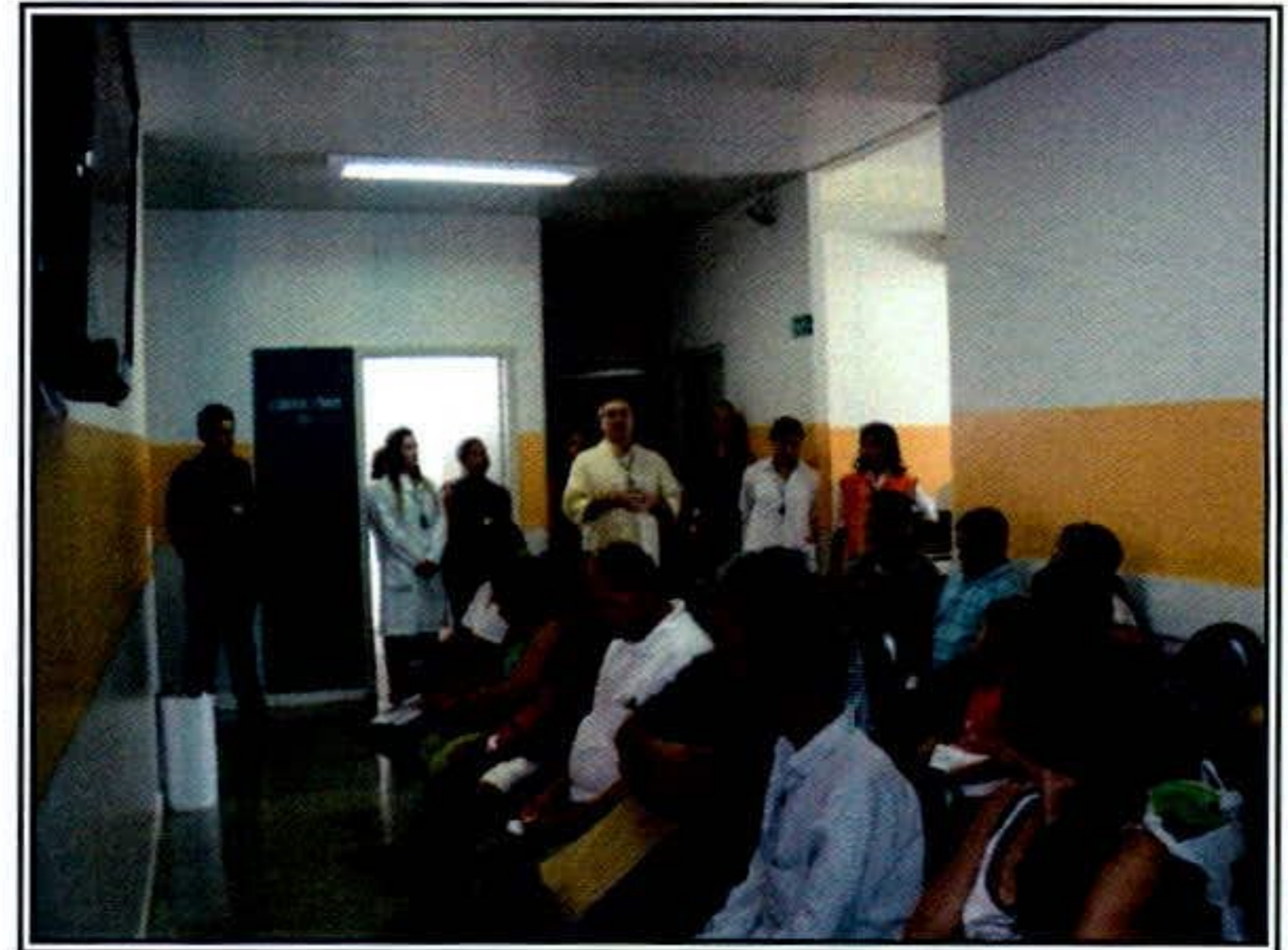

- No dia 23 de Setembro/11, foi realizada a Sexta Informativa com o tema: Primavera. Com a chegada da nova estação, há uma mudança no regime de chuvas e temperaturas, na maior parte do Brasil.
- No dia 30 de Setembro/11, foi realizada a Sexta Informativa com o tema: Dia Mundial do coração. No Brasil, aproximadamente 30% das mortes ocorrem por causa das doenças cardiovasculares. Dentre as mais frequentes estão os AVC's, a hipertensão, o ataque cardíaco, a aterosclerose, entre outras.

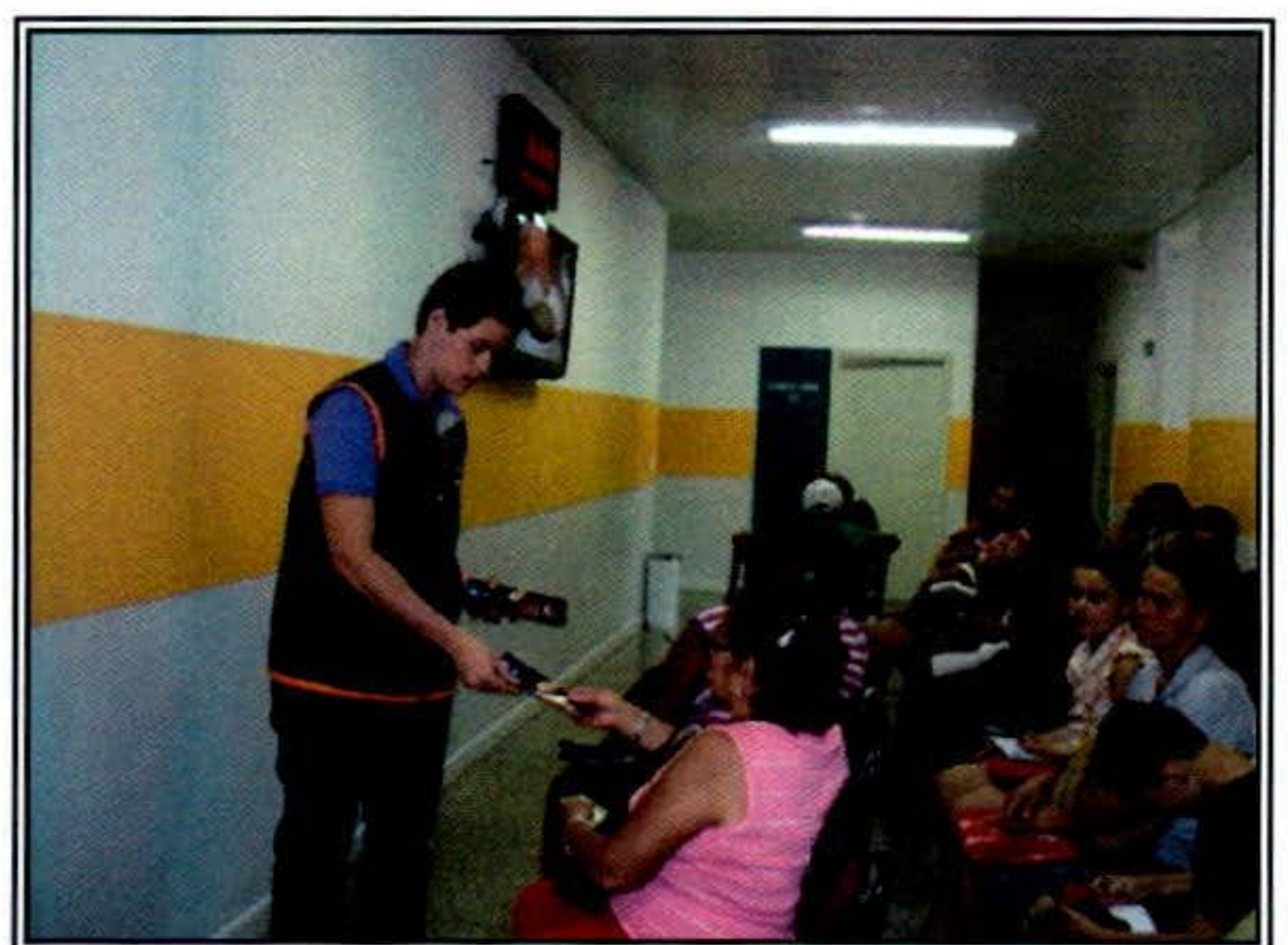



IDTECH[®]
INSTITUTO DE DESENVOLVIMENTO TECNOLÓGICO E HUMANO
idtech.org.br

AMBULATÓRIO MÉDICO ESPECIALIZADO -AME

RELATÓRIO DE GESTÃO

RELATÓRIO DE GESTÃO N.º 12 – OUTUBRO / 2011

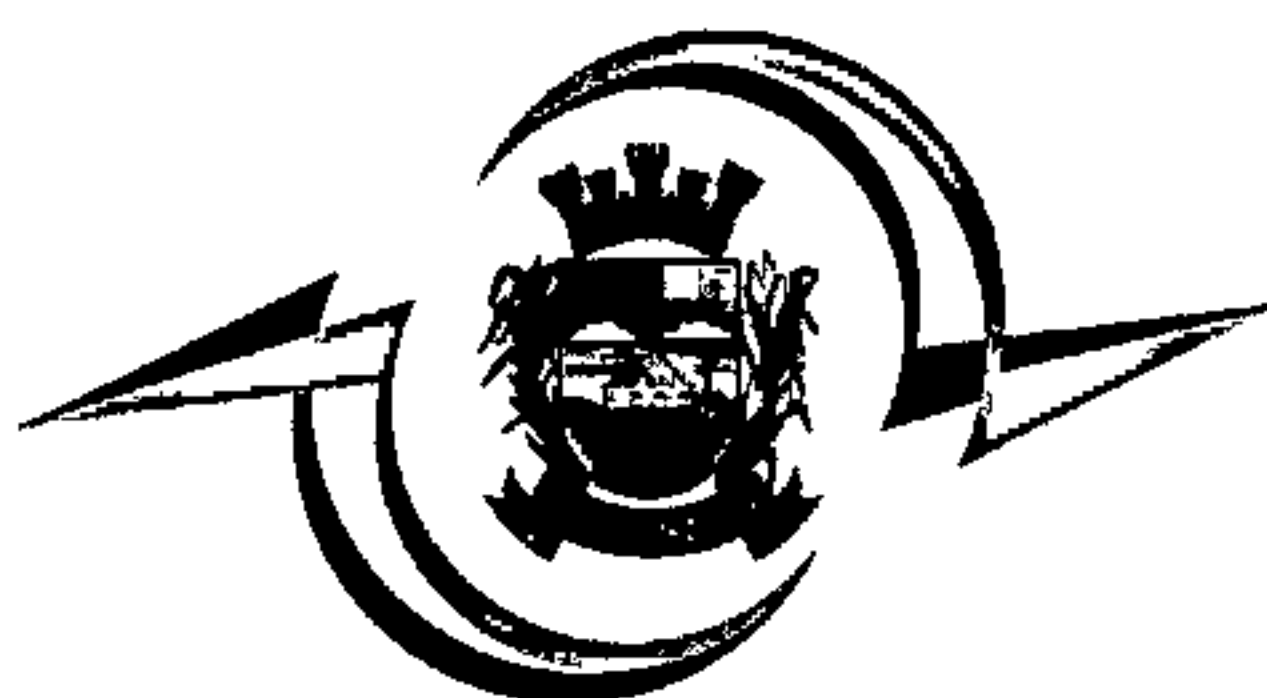

PREFEITURA MUNICIPAL
APARECIDA
UMA CIDADE PARA TODOS

APARECIDA DE GOIÂNIA / GO
2011

7. BALANÇO DAS ATIVIDADES DE OUTUBRO

7.1. Dados Estatísticos

Esta parte do presente Relatório de Gestão visa apresentar uma visão quantitativa dos serviços realizados, com apresentação dos principais dados estatísticos que refletem o funcionamento do Ambulatório Médico Especializado durante o mês de Outubro / 11.

7.1.1. Demonstrativo do Número de Consultas Agendadas pelo AME por Especialidade / Sub-especialidades Médicas

Outubro / 2011			
Especialidade	Ame	Credenciadas	Total
ACOMPANHAMENTO DE MARCA PASSO	0	2	2
ANGIOLOGISTA	408	0	408
CARDIOLOGIA	633	62	695
CARDIOLOGIA – ELETROFISIOLOGIA	0	8	8
CARDIOLOGIA CLÍNICA	0	6	6
CATARATA	0	11	11
CIRURGIA CARDIOVASCULAR	0	2	2
CIRURGIA PEDIÁTRICA	65	0	65
CIRURGIÃO GERAL	147	0	147
CORNEA	0	7	7
DERMATOLOGISTA	642	20	662
ENDOCRINOLOGIA	152	0	152
ESTRABISMO	0	16	16
GASTROENTEROLOGISTA	229	0	229
GLAUCOMA	0	39	39
MASTOLOGISTA	102	0	102
NEFROLOGIA	58	0	58
NEUROLOGIA	368	0	368
OFTALMOLOGIA	0	689	689
ONCOLOGISTA	62	0	62
ORTOPEDIA	1.025	0	1.025
OTORRINOLARINGOLOGISTA	521	140	661
PLÁSTICA OCULAR	0	10	10

PNEUMOLOGISTA	140	0	140
PROCTOLOGISTA	99	0	99
PSIQUIATRIA	248	0	248
PTERÍGIO	0	10	10
RETINA	0	37	37
REUMATOLOGISTA	59	0	59
UROLOGISTA	500	0	500
Total	5.458	1.059	6.517

De acordo com o relatório demonstrado anteriormente, 6.517 (seis mil quinhentos e dezessete) consultas foram agendadas no mês de Outubro/11, sendo que a procura maior foi pelas especialidades de Ortopedia (1.025), Cardiologia (695), Oftalmologia (689), Dermatologia (662), e Otorrinolaringologia (661).

7.1.1.1. Demonstrativo Gráfico do Número de Consultas Agendadas pelo AME por Especialidade Médica

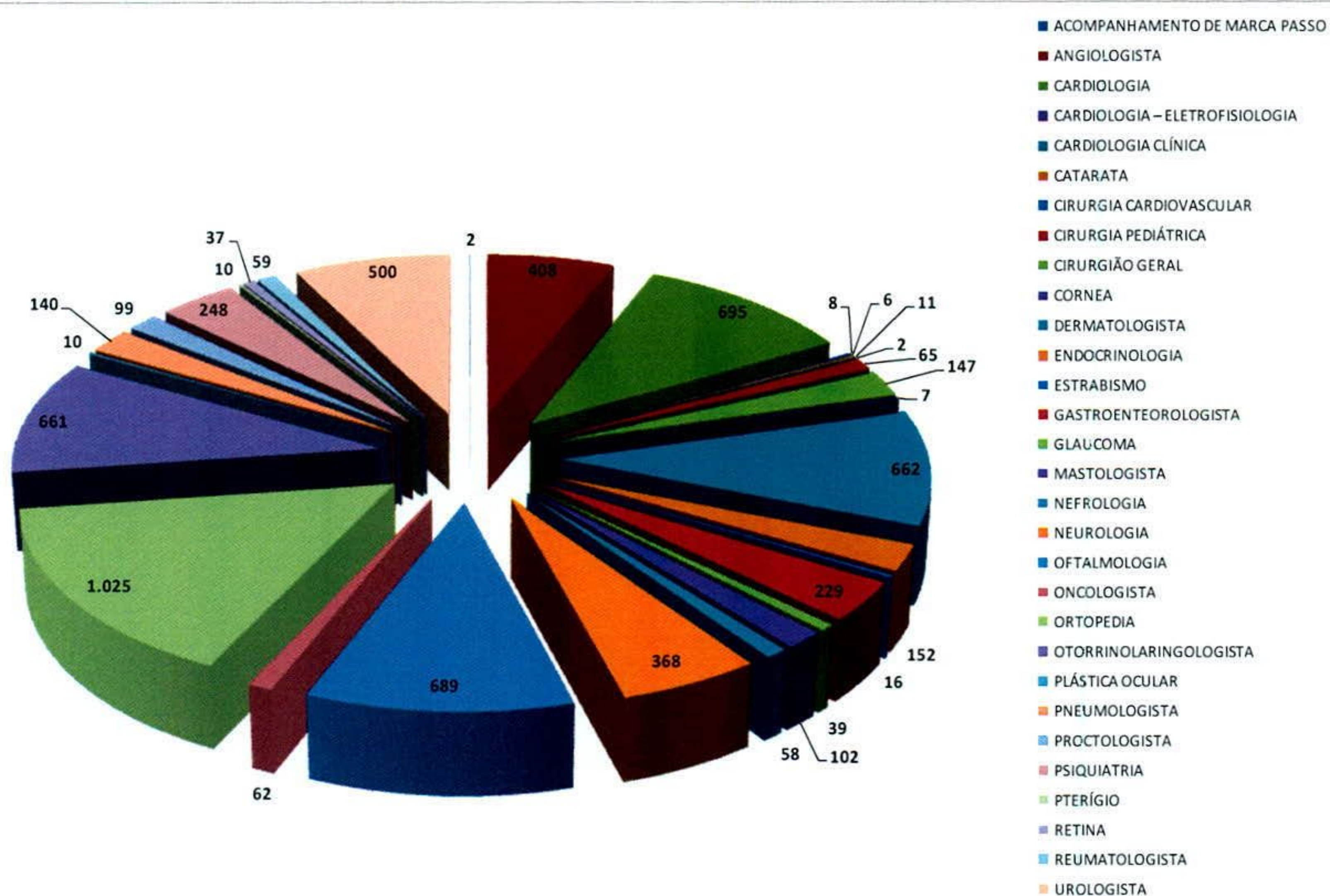

7.1.2. Evolução Mensal do Número de Consultas Agendadas pelo AME por Especialidade Médica em 2010

Especialidade	Agosto	Setembro	Outubro	Novembro	Dezembro	TOTAL
ANGIOLOGIA	15	367	392	401	387	1562
CARDIOLOGIA	52	698	745	960	833	3288
CARDIOLOGIA (ADULTO)	0	0	0	0	244	244
CIRURGIA PEDIÁTRICA	0	62	80	108	104	354
CIRURGIÃO GERAL	0	182	204	236	199	821
DERMATOLOGIA	90	705	633	612	712	2752
ENDOCRINOLOGIA (ADULTO)	31	89	90	133	148	491
GASTROENTEROLOGIA / ADULTO	7	150	226	291	285	959
GASTROPEDIATRIA	2	49	54	69	87	261
INFECTOLOGISTA	1	0	0	0	0	1
MASTOLOGIA	13	102	106	60	163	444
NEFROLOGIA	9	49	70	57	78	263
NEUROLOGIA	42	432	347	450	334	1605
NEUROPEDIATRIA	20	299	288	283	243	1133
ONCOLOGIA	0		28	15	24	67
ORTOPEDIA	117	24	1.456	1.618	1.459	4674
OTORRINOLARINGOLOGIA	42	601	615	564	799	2621
PNEUMOLOGISTA	5	78	97	110	122	412
PROCTOLOGIA	20	244	251	235	207	957
PSIQUIATRIA	0	64	41	220	167	492
PSIQUIATRIA (ADULTO)	0	0	0	0	57	57
REUMATOLOGIA	0	171	159	119	93	542
UROLOGISTA	31	366	398	549	474	1818
Total	497	6.310	6.280	7.090	7.219	27.396

Evolução Gráfica do número de consultas agendadas pelo Ambulatório Médico Especializado em 2010



7.1.3. Evolução Mensal do Número de Consultas Agendadas pelo AME nos anos de 2010 e 2011

Ano	Período de Referência	Consultas Agendadas
2010	26 a 31 de Agosto	497
	Setembro	6.310
	Outubro	6.280
	Novembro	7.090
	Dezembro	7.219
	Subtotal 1	27.396
2011	Janeiro	8.284
	Fevereiro	7.535
	Março	9.455
	Abril	7.420
	Maio	9.045
	Junho	8.796
	Julho	8.584
	Agosto	9.250
	Setembro	8.091
	Outubro	6.517
	Subtotal 2	82.977
	TOTAL (1 + 2)	110.373

7.1.4. Demonstrativo do Número de Consultas Agendadas para o AME por Dia e Especialidades em Outubro de 2011.

Consultas para o Mês de Outubro																						
Especialidade	Dia do Mês																					
RELATÓRIO DE CONSULTAS AGENDADAS DIA																					Total	
	3	4	5	6	7	10	11	12	13	14	17	18	19	20	21	24	25	26	27	28	31	0
ANGIOLOGIA	7	56	20	21	16	14	31	0	0	0	2	0	0	2	2	48	93	57	16	0	23	408
CARDIOLOGIA	5	46	41	24	22	9	53	0	5	5	11	2	5	29	5	12	140	108	54	50	7	633
CIRURGIA PEDIÁTRICA	4	4	5	4	1	9	5	0	0	0	1	0	0	0	0	1	19	5	3	0	4	65
CIRURGIÃO GERAL	0	1	1	24	0	0	0	0	1	1	2	0	1	0	0	1	43	41	31	0	0	147
DERMATOLOGISTA	3	44	23	43	16	1	51	0	3	0	5	3	12	8	20	6	106	235	46	13	4	642
ENDOCRINOLOGIA	0	15	0	7	0	4	0	0	8	4	9	1	12	3	7	14	26	20	21	0	1	152
GASTROENTEROLOGIA	0	29	12	15	10	1	18	2	0	0	1	1	0	0	2	2	54	40	20	0	22	229
MASTOLOGISTA	4	3	7	4	0	0	2	0	20	0	0	0	0	0	0	13	30	7	4	0	8	102
NEFROLOGIA	0	6	8	0	0	3	0	0	7	0	4	0	1	5	0	0	4	20	0	0	0	58
NEUROLOGIA	7	43	24	14	8	3	28	22	2	2	9	2	6	7	3	15	60	86	25	0	2	368
ONCOLOGISTA	0	2	4	7	4	2	0	0	0	1	0	0	1	0	1	0	26	1	2	0	11	62
ORTOPEDIA	3	78	46	41	92	4	67	56	3	11	15	2	10	36	12	16	248	168	32	78	7	1025
OTORRINOLARINGOLOGISTA	0	60	43	45	20	0	54	20	1	0	1	2	1	3	4	5	139	78	29	0	16	521
PNEUMOLOGISTA	18	8	6	6	2	8	4	0	0	1	0	0	3	1	1	0	58	13	6	0	5	140
PROCTOLOGIA	0	3	0	0	4	4	27	0	0	0	0	0	0	0	2	20	6	30	0	0	3	99
PSIQUIATRIA	9	29	15	19	0	0	42	18	5	1	7	2	1	3	4	3	6	61	23	0	0	248
REUMATOLOGIA	4	24	0	0	2	0	0	0	0	0	0	1	0	0	4	0	24	0	0	0	0	59
UROLOGISTA	20	26	23	26	35	14	39	0	1	3	0	1	0	11	2	1	154	88	10	15	31	500
Total	84	477	278	300	232	76	421	118	56	29	67	17	53	108	69	157	1236	1058	322	156	144	5458

7.1.5. Demonstrativo do Número de Consultas Agendadas para as Unidades credenciadas por Dia e Especialidades em Outubro de 2011.

Consultas para o Mês de Outubro																					
Especialidade	Dia do Mês																				
	3	4	5	6	7	10	11	12	13	14	17	18	19	20	21	24	25	26	27	28	31
ACOMPANHAMENTO DE MARCA PASSO	1	0	0	0	0	0	0	0	0	0	0	0	0	0	0	0	1	0	0	0	2
CARDIOLOGIA	0	6	2	2	0	0	6	5	0	1	0	0	2	0	0	1	16	15	6	0	62
CARDIOLOGIA – ELETROFISIOLOGIA	0	0	2	2	0	0	0	0	0	0	0	0	0	0	0	3	1	0	0	0	8
CARDIOLOGIA CLÍNICA	1	1	0	0	0	0	2	0	0	1	1	0	0	0	0	0	0	0	0	0	6
CATARATA	0	0	0	0	0	1	2	0	0	0	1	0	0	0	1	1	4	0	1	0	11
CIRURGIA CARDIOVASCULAR	0	0	0	0	1	0	0	0	0	0	0	0	0	0	0	1	0	0	0	0	2
CORNEA	0	0	1	0	1	0	0	0	0	0	1	0	0	0	0	1	0	1	0	2	7
DERMATOLOGISTA	0	0	1	5	0	0	0	0	0	0	0	0	0	0	0	13	1	0	0	0	20
ESTRABISMO	0	6	0	1	0	1	0	0	0	0	1	0	1	0	0	5	0	1	0	0	16
GLAUCOMA	1	0	3	2	0	0	0	0	1	0	0	0	0	10	0	12	0	0	8	2	39
OFTALMOLOGIA	7	79	43	37	5	5	29	8	7	5	17	2	2	39	19	6	142	173	52	9	689
OTORRINOLARINGOLOGISTA	0	16	3	8	7	0	19	0	0	0	1	0	1	0	0	1	69	2	9	0	140
PLÁSTICA OCULAR	0	1	0	0	0	0	0	0	0	0	0	0	0	0	1	5	0	0	2	1	10
PTERÍGIO	1	1	0	1	0	2	0	0	0	0	0	0	0	0	0	5	0	0	0	0	10
RETINA	0	5	0	0	0	0	5	0	0	9	0	0	0	0	0	9	8	1	0	0	37
Total	11	115	55	58	14	9	63	13	8	16	22	2	6	49	20	10	285	201	71	19	1059

7.1.6. Demonstrativo do Número de Consultas Efetivadas / Não efetivadas pelo AME e Unidades Credenciadas por Dia

Consultas para o Mês de Outubro			
Unidade de Saúde	Efetivada	Não Efetivada	Total
AMBULATÓRIO MEDICO ESPECIALIZADO- AME	47%	52%	100%
CEMED	38%	61%	100%
HOSPITAL DE OLHOS DE APARECIDA	43%	56%	100%
HOSPITAL GARAVELO	33%	66%	100%
HOSPITAL SÃO BERNARDO	41%	58%	100%
Total	46%	53%	100%

Consultas para o Mês de Outubro



7.1.7. Demonstrativo de Consultas Marcadas no Mês de Outubro/11 pelo Bairro de Origem.

No demonstrativo que se segue é possível observar que dentre os 180 (cento e oitenta) bairros do município, os que mais se destacaram em número de encaminhamentos / solicitações de consultas especializadas foram o Jardim Tiradentes (259), Independências Mansões (251), Parque Veiga Jardim (239), Colina Azul (237), Buriti Sereno (227) e Setor Garavelo (192).

Item	Bairro	Quantidade
1	Aeroporto Sul	93
2	American Park	40
3	Araguaia	12
4	Belo Horizonte	25
5	Bro Cardoso I	43
6	Bro Cardoso II	41
7	Bro Hilda	28
8	Bro Independencia	19
9	Bro Independência	91
10	Bro Santo Antonio	2
11	Bro Vera Cruz	15
12	Buriti Sereno	227
13	Centro	27
14	Chác. Marivânia	1
15	Chac. São Pedro	24
16	Cidade Livre	129
17	Cidade Satélite São Luiz	97
18	Cidade Vera Cruz	130

19	Conjunto Planície	4
20	Conjunto Planície	12
21	Colina Azul	237
22	Colonial Sul	33
23	Comendador Walmor	25
24	Conj. Ana Rosa	6
25	Conj. Habitacional Madre Germana II	39
26	Conjunto Cruzeiro do Sul	48
27	Conjunto Estrela do Sul	17
28	CONJUNTO LIBERDADE	5
29	Conjunto Mabel	9
30	Conjunto Planalto	10
31	Conjunto Residencial Santa Fé	11
32	Conjunto Vera Cruz	82
33	Diag	1
34	EXPANSUL	1
35	Goiânia Park Sul	53
36	Independência Mansões	3
37	Independência Mansões	251
38	Internacional Park	12
39	Itamarati Park	9
40	Jardim Alto Paraíso	96
41	Jardim Bela Morada	18
42	Jardim Bela Vista	47
43	Jardim Belo Horizonte	31
44	Jardim Boa Esperança	47
45	Jardim Bonanza	15
46	Jardim Canadá	4
47	Jardim Cecília	22
48	Jardim Copacabana	1
49	Jardim Cristal	26
50	Jardim Cristalino	15
51	Jardim das Acácias	11
52	Jardim das Cascatas	39
53	Jardim das Esmeraldas	25
54	Jardim Dom Bosco I	11
55	Jardim Dom Bosco II	41
56	Jardim dos Buritis	41
57	Jardim dos Girassóis	23
58	Jardim Eldorado	10
59	Jardim Esplanada	3

60	Jardim Florença	27
61	Jardim Helvécia	32
62	Jardim Helvecia Complemento	9
63	Jardim Helvécia Complemento	4
64	Jardim Hortência	1
65	Jardim Imperial	5
66	Jardim Ipanema	12
67	Jardim Ipê	24
68	Jardim Ipiranga	23
69	Jardim Iracema	13
70	Jardim Isaura	10
71	Jardim Itapuã	60
72	Jardim Maranhata	7
73	Jardim Miramar	31
74	Jardim Mont Serrat	44
75	Jardim Monte Cristo	22
76	Jardim Nova Era	106
77	Jardim Nova Veneza	25
78	Jardim Olimpico	1
79	Jardim Olímpico	69
80	Jardim Palácio	2
81	Jardim Palmares	3
82	Jardim Paraíso	7
83	Jardim Progresso	3
84	Jardim Repouso	10
85	Jardim Rio Grande	6
86	Jardim Riviera	74
87	Jardim Riviera SUL	1
88	Jardim Rosa Sul	34
89	Jardim São Conrado	9
90	Jardim Tiradentes	259
91	Jardim Transbrasiliana	3
92	Jardim Tropical	110
93	Jd. Casa Grande	4
94	Lot. Colina de Homero	6
95	Loteamento Águas Claras	1
96	Loteamento Andrade Reis	7
97	Loteamento Expansul	90
98	Loteamento Nova Olinda	34
99	Loteamento Rio Dourado	2
100	Loteamento Rio Vermelho	2

101	Loteamento Santa Luzia	4
102	Morada dos Passaros	40
103	Nossa Senhora de Lourdes	4
104	Nova Cidade	48
105	Outros Municipios	42
106	Papillon Park	126
107	Parque das Nações	115
108	Parque Flamboyant	22
109	Parque Floresta	8
110	Parque Hayala	23
111	Parque Ibirapuera	56
112	Parque Itatiaia	9
113	Parque Montreal	10
114	Parque Primavera	9
115	Parque Real	35
116	Parque Rio das Pedras	21
117	Parque São Jorge	19
118	Parque Trindade	16
119	Parque Trindade II	4
120	Parque Trindade III	6
121	Parque Veiga Jardim	239
122	Parque Village Atalaia	11
123	Pontal Sul	89
124	Real Grandeza	10
125	Recanto das Emboabas	4
126	Res. Anhambi	5
127	Res. Brasicon	6
128	Res. Campos Elisios	29
129	Res. Candida de Queiroz	30
130	Res. Santa Luzia	19
131	Res. Serra das Brisas	26
132	Res. Solar Central Park	15
133	Res. Solar Garden II	3
134	Res. Village Garavelo	70
135	Residencial Alvaluz	1
136	Residencial Araguaia	11
137	Residencial Caraibas	36
138	Residencial Norte Sul	16
139	Residencial Por do Sol	14
140	Residencial Porto das Pedras	3
141	Residencial Storil	7

142	Retiro do Bosque	18
143	Rosa dos Ventos	48
144	Santos Dumont	7
145	SETOR CELIA MARIA	9
146	Setor Conde dos Arcos	45
147	Setor dos Afonsos	34
148	Setor dos Bandeirantes	5
149	Setor dos Estados	11
150	Setor Garavelo	192
151	Setor Garavelo Residencial Park	110
152	Setor Industrial Santo Antonio	21
153	Setor Jardim Luz	46
154	Setor Jardim Maria Ines	61
155	Setor Madre Germana I	117
156	Setor Mansões Paraíso	2
157	Setor Mansões Paraíso	105
158	Setor Marista Sul	30
159	Setor Santo Andre	2
160	Setor Santo André	24
161	Setor Serra Dourada	104
162	Setor Tocantins	44
163	Sítio Santa Luzia	112
164	Terra Prometida	11
165	Vale do Sol	17
166	Vila Adelia	3
167	Vila Alzira	29
168	Vila Brasília	123
169	Vila Delfiori	17
170	Vila Maria	77
171	Vila Mariana	34
172	Vila Oliveira	79
173	Vila Real	2
174	Vila Romana	18
175	Vila São Joaquim	9
176	Vila São Manoel	11
177	Vila São Pedro	9
178	Vila São Tomáz	17
179	Vila Souza	14
180	Vila Sul	8
	Total	6517

7.1.8. Demonstrativo de Solicitações de Consultas para o Mês de Outubro/11 por Unidade X Especialidade

CENTRO DE SAUDE PAVILION PARK	CENTRO DE SAUDE MADRE GERMANA I	CEMED	CAIS NOVA ERA	CAIS GARAVELO	AMBULATÓRIO MEDICO ESPECIALIZADO	
0	0	0	0	0	2	ACOMPANHAMENTO DE MARCA PASSO
1	19	0	50	37	199	ANGIOLOGISTA
12	51	1	126	77	472	CARDIOLOGIA
0	1	0	2	0	5	CARDIOLOGIA – ELETROFISIOLOGIA
0	0	0	0	0	7	CARDIOLOGIA CLÍNICA
0	0	0	0	0	9	CATARATA
0	0	0	0	0	2	CIRURGIA CARDIOVASCULAR
2	2	0	12	6	10	CIRURGIA PEDIÁTRICA
0	10	0	17	24	85	CIRURGIÃO GERAL
0	0	0	0	0	4	CORNEA
16	29	0	107	73	201	DERMATOLOGISTA
3	12	0	27	31	90	ENDOCRINOLOGIA
0	0	0	0	0	5	ESTRABISMO
16	5	0	34	25	161	GASTROENTEROLOGISTA
0	0	0	1	0	0	GASTROPEDIATRIA

EQUIPE 09	EQUIPE 05	EQUIPE 04	EQUIPE 03	EQUIPE 008	EQUIPE 007	EQUIPE 006	CENTRO DE SAÚDE VILA BRASÍLIA
0	0	0	0	0	0	0	0
1	4	0	0	6	1	2	0
1	5	7	1	4	1	5	0
0	0	0	0	0	0	0	0
0	0	0	0	0	0	0	0
0	0	0	0	0	0	0	0
0	0	0	0	0	0	0	0
0	1	0	0	0	0	0	3
1	1	2	0	1	1	2	0
0	0	0	0	0	0	0	0
0	7	8	2	2	4	1	6
1	2	3	1	1	0	1	0
0	0	0	0	0	0	0	0
3	0	1	0	0	1	1	0
0	0	0	0	0	0	0	1

EQUIPE 19	EQUIPE 18	EQUIPE 17	EQUIPE 16	EQUIPE 15	EQUIPE 14	EQUIPE 13	EQUIPE 12	EQUIPE 11	EQUIPE 10
0	0	0	0	0	0	0	0	0	0
0	6	0	4	0	6	3	0	0	3
1	10	4	6	2	6	4	4	3	5
0	0	0	0	0	0	0	0	0	0
0	0	0	0	0	0	0	0	0	0
0	0	0	0	0	0	0	0	0	0
0	0	0	0	0	0	0	0	0	0
0	0	0	0	0	3	0	0	1	0
0	5	1	1	0	5	4	0	1	0
0	0	0	0	0	0	0	0	0	0
0	6	3	2	3	3	6	1	5	5
0	0	0	0	0	3	3	1	2	0
0	0	0	0	0	0	0	0	0	0
0	1	0	1	1	0	4	2	3	5
0	0	0	0	0	0	0	0	0	0

EQUIPE 35	EQUIPE 34	EQUIPE 33	EQUIPE 30	EQUIPE 29	EQUIPE 28	EQUIPE 23	EQUIPE 22	EQUIPE 21	EQUIPE 20
0	0	0	0	0	0	0	0	0	0
1	2	4	1	6	0	0	0	0	0
2	2	5	2	3	1	5	0	0	1
0	0	0	0	0	0	0	0	0	0
0	0	0	0	0	0	0	0	0	0
0	0	0	0	0	0	0	0	0	0
0	0	0	0	0	0	0	0	0	0
0	2	3	0	0	0	0	0	0	0
2	0	3	0	2	0	7	2	0	1
0	0	0	0	0	0	0	0	0	0
4	8	2	5	2	3	1	5	0	1
0	3	1	0	2	3	0	2	0	0
0	0	0	0	0	0	0	0	0	0
1	1	1	1	2	0	0	4	0	3
0	0	0	0	0	0	0	0	0	0

EQUIPE 45	EQUIPE 44	EQUIPE 43	EQUIPE 42	EQUIPE 41	EQUIPE 40	EQUIPE 39	EQUIPE 38	EQUIPE 37	EQUIPE 36
0	0	0	0	0	0	0	0	0	0
4	5	6	5	3	2	0	0	0	1
9	4	2	2	4	3	0	4	4	4
0	0	0	0	0	0	0	0	0	0
0	0	0	0	0	0	0	0	0	0
0	0	0	0	0	0	0	0	0	0
0	0	0	0	0	0	0	0	0	0
2	0	0	1	1	1	0	0	1	0
0	2	2	1	2	3	1	1	1	3
0	0	0	0	0	0	0	0	0	0
11	0	1	10	8	6	1	0	3	2
1	0	0	0	1	0	0	3	1	0
0	0	0	0	0	0	0	0	0	0
3	0	0	0	3	1	0	0	0	2
0	0	0	0	0	0	0	0	1	0

Total Geral	PRO-REG	PRONTO SOCORRO MUNICIPAL	MINI CAIS COLINA AZUL	MATERNIDADE MARLENE TEIXEIRA	HOSPITAL DE OLHOS DE APARECIDA	EQUIPE 47
2	0	0	0	0	0	0
426	0	29	7	2	0	6
970	3	54	33	4	0	11
8	0	0	0	0	0	0
7	0	0	0	0	0	0
10	0	0	0	0	1	0
2	0	0	0	0	0	0
67	0	10	6	0	0	0
224	5	15	2	0	0	8
7	0	0	0	0	3	0
634	0	53	12	2	0	4
221	2	18	3	0	0	0
12	0	0	0	0	7	0
298	0	10	1	0	0	1
3	0	0	0	0	0	0

CEMED	CAIS NOVA ERA	CAIS GARAVELO	AMBULATORIO MEDICO ESPECIALIZADO	
8	0	0	28	GLAUCOMA
0	0	0	0	INFECTOLOGISTA
0	11	14	44	MASTOLOGISTA
0	10	6	34	NEFROLOGIA
0	0	0	1	NEUROFTALMO
0	46	63	135	NEUROLOGIA
0	187	144	75	OFTALMOLOGIA
0	2	1	48	ONCOLOGISTA
0	236	151	407	ORTOPEDIA
1	97	78	250	OTORRINOLARINGOLOGISTA
6	0	0	3	PLÁSTICA OCULAR
0	20	1	74	PNEUMOLOGISTA
0	20	22	41	PROCTOLOGISTA
0	34	20	174	PSIQUIATRIA
10	0	0	0	PTERÍGIO
4	0	0	10	RETINA
0	20	16	47	REUMATOLOGISTA
0	60	50	237	UROLOGISTA
30	1.119	839	2.860	Total

EQUIPE 03	EQUIPE 008	EQUIPE 007	EQUIPE 006	CENTRO DE SAÚDE VILA BRASÍLIA	CENTRO DE SAUDE PAPILON PARK	CENTRO DE SAUDE MADRE GERMANA I
0	0	0	0	0	0	0
0	0	0	0	0	0	0
0	0	0	1	0	0	0
0	0	0	2	0	3	2
0	0	0	0	0	0	0
0	3	1	2	0	5	58
2	11	10	14	17	26	73
0	1	0	1	0	2	0
1	5	2	12	4	25	101
1	2	2	1	6	14	36
0	0	0	0	0	0	0
0	0	0	1	0	0	4
0	1	0	3	0	3	12
0	1	1	3	0	4	13
0	0	0	0	0	0	0
0	0	0	0	0	0	0
0	2	0	0	0	0	8
1	0	2	4	0	10	47
9	40	26	56	37	142	483

EQUIPE 14	EQUIPE 13	EQUIPE 12	EQUIPE 11	EQUIPE 10	EQUIPE 09	EQUIPE 05	EQUIPE 04
0	0	0	0	0	0	0	0
0	0	0	1	0	0	0	0
0	0	1	0	0	2	1	0
3	2	0	2	0	0	2	0
0	0	0	0	0	0	0	0
4	2	3	5	2	4	4	3
10	14	6	2	9	10	14	13
1	0	0	0	0	0	1	0
16	5	4	8	5	6	1	12
3	6	1	3	1	0	8	1
0	0	0	0	0	0	0	0
2	0	1	1	0	0	2	0
2	0	1	0	1	0	1	0
1	1	2	1	1	1	2	0
0	0	0	0	0	0	0	0
0	0	0	0	0	0	0	0
1	1	1	1	0	2	2	1
6	2	6	3	3	3	0	1
75	57	34	42	40	35	58	52

EQUIPE 22	EQUIPE 21	EQUIPE 20	EQUIPE 19	EQUIPE 18	EQUIPE 17	EQUIPE 16	EQUIPE 15
0	0	0	0	0	0	0	0
0	0	0	0	0	0	0	0
0	0	0	1	1	0	1	0
1	0	0	0	0	0	0	0
0	0	0	0	0	0	0	0
1	0	2	1	4	3	5	1
11	1	3	1	4	5	2	8
0	0	0	1	0	0	0	0
3	1	2	1	5	4	5	4
4	1	0	0	5	1	4	3
0	0	0	0	0	0	0	0
2	0	1	0	2	0	2	0
2	0	1	0	0	1	1	1
2	0	0	0	0	2	4	1
0	0	0	0	0	0	0	0
0	0	0	0	0	0	0	0
1	0	0	0	0	0	0	0
0	0	0	1	3	1	2	0
40	3	15	7	52	25	40	24

EQUIPE 36	EQUIPE 35	EQUIPE 34	EQUIPE 33	EQUIPE 30	EQUIPE 29	EQUIPE 28	EQUIPE 23
0	0	0	0	0	0	0	0
0	0	0	0	0	0	0	0
0	0	1	0	0	4	0	1
0	1	0	2	0	2	1	0
0	0	0	0	0	0	0	0
2	5	1	1	4	1	2	3
10	4	10	16	15	38	16	4
0	0	1	0	0	0	0	0
9	9	5	8	7	15	4	4
2	5	3	5	4	14	5	1
0	0	0	0	0	0	0	0
0	0	2	0	0	0	1	1
0	0	2	1	2	0	1	1
1	2	2	1	0	6	4	1
0	0	0	0	0	0	0	0
0	0	0	0	0	0	0	0
0	0	0	3	2	0	2	0
2	1	4	1	7	1	1	2
38	37	49	57	50	98	44	31

EQUIPE 44	EQUIPE 43	EQUIPE 42	EQUIPE 41	EQUIPE 40	EQUIPE 39	EQUIPE 38	EQUIPE 37
0	0	0	0	0	0	0	0
0	0	0	0	0	0	0	0
0	1	1	1	0	0	3	0
0	0	0	3	0	0	0	0
0	0	0	0	0	0	0	0
4	6	4	4	8	1	2	4
9	12	8	12	15	9	16	5
0	0	0	0	0	0	0	1
4	5	7	6	7	1	10	2
6	0	9	5	4	1	7	2
0	0	0	0	0	0	0	0
0	0	1	4	1	0	0	1
0	0	4	0	0	0	0	0
2	0	2	1	2	0	1	3
0	0	0	0	0	0	0	0
0	0	0	0	0	0	0	0
1	0	7	0	0	0	0	0
3	5	3	3	1	1	4	2
40	40	65	61	54	15	51	31

Total Geral	PRO-REG	PRONTO SOCORRO MUNICIPAL	MINI CAIS COLINA AZUL	MATERNIDADE MARLENE TEIXEIRA	HOSPITAL DE OLHOS DE APARECIDA	EQUIPE 47	EQUIPE 45
39	0	0	0	0	3	0	0
1	0	0	0	0	0	0	0
106	0	9	4	1	0	0	3
78	0	2	0	0	0	0	0
2	0	0	0	0	1	0	0
466	9	24	11	1	1	5	6
1.115	6	160	42	0	3	16	17
63	1	1	1	0	0	0	0
1.300	8	112	27	1	0	11	12
674	2	39	17	0	1	6	7
10	0	0	0	0	1	0	0
132	0	3	3	0	0	2	0
142	2	9	5	1	0	0	1
314	1	10	4	0	0	2	1
10	0	0	0	0	0	0	0
38	0	0	0	0	24	0	0
125	0	3	2	0	0	1	1
510	0	14	6	0	0	6	1
8.016	39	575	186	12	45	79	79

AMBULATORIO MEDICO ESPECIALIZADO- AME						
Alberto Cardoso da Costa	Adriano Passaglia Esperidião	Adriano Gonçalves de Araujo	Adriana Borba Guimaraes	Adriana Batista Rodrigues	DIVERSOS	
0	0	0	0	0	0	ACOMPANHAMENTO DE MARCA PASSO
0	1	0	0	0	0	ANGIOLOGISTA
4	0	5	0	0	3	CARDIOLOGIA
0	0	0	0	0	0	CARDIOLOGIA – ELETROFISIOLOGIA
0	0	0	0	0	0	CARDIOLOGIA CLÍNICA
0	0	0	0	0	1	CATARATA
1	0	0	0	0	0	CIRURGIA CARDIOVASCULAR
0	0	0	0	0	0	CIRURGIA PEDIÁTRICA
0	1	0	0	0	1	CIRURGIÃO GERAL
0	0	0	0	0	1	CORNEA
1	0	0	0	0	8	DERMATOLOGISTA
0	0	0	0	0	3	ENDOCRINOLOGIA
0	0	0	0	0	2	ESTRABISMO
0	1	0	0	0	0	GASTROENTEROLOGISTA

7.1.9. Demonstrativo de Solicitações de Consultas para o Mês de Outubro/11 por Especialidade X Profissional

AMBULATÓRIO MEDICO ESPECIALIZADO- AME

Amaury Lamounier Neves	Alisson Henrique Fernandes	ALEXANDRE TALEB	Alexandre Silva Khaoule	Alexandre Araújo Pereira	Alessandro Andrade Oliveira	Aleandro Pinheiro de Sousa	Aldrey Charles Ferreira	Alcione Teixeira Magalhães
0	0	0	0	0	0	0	0	0
0	1	0	0	46	0	0	0	1
0	0	0	1	0	0	1	1	1
0	0	0	0	0	0	0	0	0
0	0	0	0	0	0	0	0	0
0	0	0	0	0	0	0	0	0
0	0	0	0	0	0	0	0	0
0	0	0	0	0	0	0	0	0
0	1	0	0	0	0	0	0	1
0	0	0	0	0	0	0	0	0
1	1	0	0	0	0	0	1	1
1	0	0	0	0	0	0	1	0
0	0	0	0	0	0	0	0	0
0	0	0	0	0	0	0	0	0

AMBULATÓRIO MEDICO ESPECIALIZADO- AME

Aureliane Obeia Ribeiro	Aryana de Castro Canedo	Armando Almeida Rossi	Aparecida Perpetua Gomes de	ANICEZIO DE PAULA	Ângela de Fatima Zava	André Machado Vale	André Luiz Vasconcelos Borges	André Luiz Souza
0	0	0	0	0	0	0	0	0
0	0	0	0	0	0	0	0	0
1	1	0	0	0	0	0	0	0
0	0	0	0	0	0	0	0	0
0	0	0	0	0	0	0	0	0
0	0	0	0	1	0	0	0	0
0	0	0	0	0	0	0	0	0
0	0	0	0	0	0	0	0	0
0	0	0	0	0	0	0	0	0
0	0	0	0	0	0	0	0	0
0	0	0	0	0	0	0	0	0
0	0	0	0	0	0	0	0	0
0	0	0	0	0	0	0	0	0
0	0	0	0	0	0	0	0	0
0	0	0	0	0	0	0	0	0
0	0	0	0	0	0	0	0	0
0	0	0	0	0	0	0	0	0

AMBULATÓRIO MEDICÓ ESPECIALIZADO- AME

Chrystiane Calil Sampaio	Cejana de Arantes Figueiredo	Carolina Cortez Bittar de	Carolina Bonfim de Paiva	CARLOS QUEIROZ	Carlos César Borges	Carlos Braga Name	Camila Gabriele de	Caius Lucilius de Castro
0	0	0	0	0	0	0	0	0
0	0	0	0	0	0	0	0	45
0	0	0	0	0	0	1	1	0
0	0	0	0	0	0	0	0	0
0	0	0	0	0	0	0	0	0
0	0	0	0	1	0	0	0	0
0	0	0	0	0	0	0	0	0
0	0	0	0	0	0	0	0	0
0	0	0	0	0	0	0	0	0
0	0	0	0	0	0	0	0	0
0	1	0	0	0	0	0	0	0
0	0	0	0	0	0	0	0	0
0	0	0	0	0	0	0	0	0
0	0	0	0	0	0	0	0	1

AMBULATORIO MEDICO ESPECIALIZADO- AME

Divina Margarida Franco	Deborah Aline Alves	David Leonardo Cruvinel	Danyelle Nicoletti Mezzamo	Daniela Guimaraes Nasciment	Cristiano Carvalho e Silva	Clovis Cruzeiro Neto	CLAUDIO ANTONIO BRAGA	Cláudia Vieira Costa
0	0	0	0	0	0	0	0	0
2	1	0	0	0	1	0	0	0
0	0	0	0	2	0	1	2	2
1	0	0	0	0	0	0	0	0
0	0	0	0	0	0	0	0	0
1	0	0	0	0	0	0	0	0
0	0	0	0	0	0	0	0	0
0	0	0	0	0	0	0	0	0
0	0	0	0	0	0	0	1	0
0	0	0	0	0	0	0	0	0
0	0	0	0	0	0	0	0	0
1	0	0	0	0	0	0	0	0
0	0	0	0	0	0	0	0	0
0	0	0	0	0	0	0	0	0
0	0	0	0	0	0	0	0	30

AMBULATÓRIO MEDICO ESPECIALIZADO- AME

Fernanda Barboza de Oliveira	FAUSTO DA PAZ CAZOLA	Fabio Brockestayer	Eros de Sousa	Emílio Carlos Leão	Eliane Marie Amorim	Eduardo Bufaical Marra	Edilberto Marcolino Vieira	Douglas Richard
0	0	0	0	0	0	0	0	0
0	0	0	0	29	0	0	0	0
0	0	1	2	0	1	1	0	0
0	0	0	0	0	0	0	0	0
0	0	0	0	0	0	0	0	0
0	1	0	0	0	0	0	0	0
0	0	0	0	0	0	0	0	0
0	0	0	0	0	0	0	0	0
0	0	0	0	0	0	0	0	0
0	0	0	0	0	0	0	0	0
0	0	0	0	0	0	0	0	0
0	0	0	0	0	0	0	0	0
0	0	0	0	0	0	0	0	0
0	0	0	0	0	1	0	0	0
0	0	0	0	0	0	0	0	0

AMBULATÓRIO MEDICO ESPECIALIZADO- AME

Francisco de Andrade	Francisco Batista de Paula	Flávio Marques dos Santos	Flávio Henrique Caetano	Flávio da Silveira Campos	Flavia Bruno da Fonseca	Fernando Castro Morais	Fernanda Ribeiro Miranda	Fernanda de Paula Abreu
0	0	0	0	0	0	0	0	0
0	0	0	0	0	0	1	0	0
1	0	0	1	1	0	2	0	0
0	0	0	0	0	0	0	0	0
0	0	0	0	0	0	0	0	0
0	0	0	0	0	0	1	0	0
0	0	0	0	0	0	0	0	0
0	0	0	0	0	0	0	0	0
0	0	0	0	0	0	0	0	0
0	0	0	0	0	0	0	0	0
0	1	0	1	0	0	2	0	0
0	0	0	2	0	1	0	0	0
0	0	0	0	0	0	0	0	0
0	0	0	1	0	0	0	0	0

AMBULATÓRIO MEDICO ESPECIALIZADO- AME

Gustavo Gomides Macedo	Gustavo Chater Taleb	Guilherme Sposito Ribeiro	Givanildo De Pádua Pires	Gislaine Sales Gomes	Geraldo Pinto Figueiredo	Gabriel Naves Torres	Frederico Lobo Cruz	Francisnetta Pires Velle
0	0	0	0	0	0	0	0	0
0	0	0	0	0	0	0	0	0
2	0	0	0	3	4	0	0	1
0	0	0	0	0	0	0	0	0
0	0	0	0	0	0	0	0	0
0	0	0	0	0	1	0	0	0
0	0	0	0	0	1	0	0	0
0	0	0	0	0	0	0	1	0
0	0	1	0	0	1	0	0	0
0	0	0	0	0	0	0	0	0
0	0	0	0	0	1	0	1	0
0	0	0	0	0	3	0	0	1
0	0	0	0	0	0	0	0	0
1	0	0	0	0	0	0	0	0

AMBULATÓRIO MEDICO ESPECIALIZADO- AME

Humberto José Portella	Hilton Rinaldo Salles	Henriqueta de Sousa Ramos	Heloise Helena Silva	Heloisa da Silveira Moreira	Hamilton Borges Júnior	Gustavo Limongi Moreira	Gustavo Leite Bessa	Gustavo Jorge Magalhães
0	0	0	0	0	0	0	0	0
0	0	0	0	0	2	0	0	0
0	0	0	2	0	5	0	1	0
0	0	0	0	0	0	0	0	0
0	0	0	0	0	0	0	0	0
0	0	0	0	0	0	0	0	0
0	0	0	0	0	0	0	0	0
0	0	0	0	0	0	0	0	0
1	0	0	0	1	0	1	0	0
0	0	0	0	0	0	0	0	0
1	0	0	1	0	1	88	0	0
0	0	0	0	0	0	0	0	0
0	0	0	0	0	0	0	0	0
1	0	0	0	0	1	0	0	0

AMBULATÓRIO MEDICO ESPECIALIZADO- AME

Jorge Eduardo Rosa Vale	Joel Tannus	João Vicente de Paiva Neto	João Nóbrega de	João Augusto de Almeida	Jhonatan Hawry Mourao	Jandirene Rodrigues Costa	Iolanda Rodrigues de Sousa	Ibsen Gonçalves Resende
0	0	0	0	0	0	0	0	0
0	0	0	0	0	0	0	0	0
0	0	0	0	0	0	0	0	2
0	0	0	0	0	0	0	0	0
0	0	0	0	0	1	0	0	0
0	0	1	0	0	0	0	0	0
0	0	0	0	0	0	0	0	0
0	0	0	0	0	0	0	0	0
0	0	0	0	0	0	1	0	30
0	0	0	0	0	0	0	0	0
1	0	0	0	0	0	0	0	0
0	0	0	0	0	1	0	0	0
0	0	1	0	0	0	0	0	0
0	0	0	1	0	0	0	0	0

AMBULATÓRIO MEDICO ESPECIALIZADO- AME

Kleber Costa Camilo	Katiuscia Zanelli da Silva	Juliana Chaves de Castro	Julemarcus Vieira da Costa	José Tavares de Morais	JOSE RICARDO	José Miguel Hanna	Jose Itabira dos Santos	José Antônio de Oliveira e
0	0	0	0	0	0	0	0	0
0	0	1	0	0	0	0	0	0
2	1	172	11	0	0	0	1	1
0	0	0	0	0	0	0	0	0
0	1	0	0	0	0	0	0	0
0	0	0	0	0	0	0	0	0
0	0	0	0	0	0	0	0	0
0	0	0	0	0	0	0	0	0
0	0	2	1	0	0	0	0	0
0	0	0	0	0	0	0	0	0
0	1	0	0	0	0	2	0	0
0	0	1	0	0	0	0	0	0
0	0	0	0	0	0	0	0	0
1	0	1	0	0	0	0	0	0

AMBULATÓRIO MEDICO ESPECIALIZADO- AME

Lesley Ferreira Rodrigues	Leonardo Goulart Brasileiro	Leandro Hinhung Vilarinho	Leandro da Silveira Campos	Leandro Amaral Veloso	Larissa Camilo Abrahao	Lana Bezerra Fernandes	Lais Aguiar Pires	Kleberson Oliveira Stuque
1	0	0	0	0	0	0	0	0
0	0	2	0	0	0	1	0	0
7	0	0	4	0	0	1	1	0
0	0	0	0	0	0	0	0	0
0	0	0	0	0	0	0	0	0
0	0	0	0	0	0	0	0	0
0	0	0	0	0	0	0	0	0
0	0	0	0	0	0	0	0	0
0	0	1	28	0	0	0	0	0
0	0	0	0	0	0	0	0	0
1	0	0	1	0	0	53	1	0
0	0	0	2	1	0	0	0	0
0	0	0	0	0	0	0	0	0
0	0	0	0	0	0	1	0	0

AMBULATÓRIO MEDICO ESPECIALIZADO- AME

Ludimila Queiroz Oliveira	Luciana Ribeiro de Sousa	Luciana Cunha Bastos	Lúcia Helena Nunes	Lorena Cristina Rodrigues	Lorena Christina Ribeiro	Lívio Martins Teixeira	Lívia Maria da Silva Melo	Lívia Mara Rodrigues
0	0	0	0	0	0	0	0	0
0	0	0	0	0	0	0	0	0
0	0	0	0	0	1	0	4	0
0	0	0	0	0	0	0	1	0
0	0	0	0	0	0	0	0	0
0	0	0	0	0	0	0	0	0
0	0	0	0	0	0	0	0	0
0	0	0	0	0	0	0	0	0
0	0	0	0	0	0	0	1	0
0	0	0	0	0	0	0	0	0
0	0	0	0	0	0	0	1	0
1	0	0	0	0	0	0	0	0
0	0	0	0	0	0	0	0	0
0	0	0	0	0	0	0	0	0

AMBULATÓRIO MEDICO ESPECIALIZADO- AME

Maria Angélica Batista	Maria Angela Pedroso	Marco Vinicius Oliveira	Marco Elisio Socates de	MARCELUS LAYGUE	Marcelo Augusto Nassar	Marcela Rezende	Luis Gustavo da Cunha	Ludmila de Melo Ribeiro
0	0	0	0	0	0	0	0	0
0	0	1	0	0	16	3	0	0
1	6	2	0	0	0	3	0	1
0	0	0	0	0	0	0	0	0
0	0	0	0	0	0	0	0	0
0	0	0	0	0	0	0	0	0
0	0	0	0	0	0	0	0	0
0	0	0	0	0	0	0	0	0
0	2	1	0	0	0	2	0	0
0	0	0	0	0	0	0	0	0
0	1	0	0	0	0	1	0	0
0	0	0	63	0	0	1	0	0
0	0	0	0	0	0	0	0	0
0	0	0	1	0	0	0	0	0

AMBULATÓRIO MEDICO ESPECIALIZADO- AME

Mayler Olombrada Nunes	Max Weiler Neri	Mario Lucio Rodrigues	Mario Henrique L. Alencar	Mariangela Santos de Souza	Maria Rita Lopes Maia	Maria Laura de Almeida	Maria da Glória Ferreira	Maria Auxiliadora Alves
0	0	0	0	0	0	0	0	0
0	0	0	0	0	0	0	0	0
6	0	1	0	0	1	0	0	1
0	0	0	0	0	0	0	0	0
0	2	0	0	0	0	0	0	0
0	0	0	0	0	0	0	0	0
0	0	0	0	0	0	0	0	0
0	0	0	0	0	0	0	0	0
0	0	0	0	0	0	0	0	0
0	0	0	0	0	0	0	0	0
0	0	0	0	0	0	0	0	0
0	0	0	0	0	0	0	0	0
0	0	0	0	0	0	0	0	0
0	0	0	0	0	0	0	0	0
0	0	0	0	0	1	0	0	0

AMBULATÓRIO MEDICO ESPECIALIZADO- AME

Odete Brito de Barros	Nilton Carvalho de Souza	Newton Batista Costa	Neimar Alexandre da Silva	Neiliane Nunes Teodoro	Nazir Seabra Guimarães	Monique Inacio da Silva	Mirella Jácomo Loyola	Michele Cardoso Marcelino
0	0	0	0	0	0	0	0	0
0	0	0	0	1	0	0	0	0
0	0	0	2	0	1	1	1	0
0	0	0	0	0	0	0	0	0
0	0	0	0	0	0	0	0	0
0	0	0	0	0	0	0	0	0
0	0	0	0	0	0	0	0	0
0	0	0	0	0	0	0	0	0
0	0	0	0	0	0	0	0	0
0	0	0	0	0	0	0	0	0
0	0	0	0	19	0	0	0	0
0	0	0	0	0	0	0	0	0
0	0	0	0	0	0	0	0	0
0	1	0	0	0	0	0	0	0

AMBULATÓRIO MEDICO ESPECIALIZADO- AME

Priscilla Monteiro Batista	Priscilla Abdala de Sousa	Polliana Caetano Oliveira	Petronor de Carvalho	Paulo José Tomé	Oswaldo Caetano de Sousa	Orlinda de Sousa Silva Nunes	Orestes Mendonça Júnior	Olympia Azeredo Bastos
0	0	0	0	0	0	0	0	0
1	0	1	0	0	0	0	0	1
2	0	2	0	1	3	97	0	37
0	0	0	0	0	0	0	0	0
0	0	0	0	0	0	0	0	3
0	0	0	0	0	0	0	0	0
0	0	0	0	0	0	0	0	0
0	0	0	0	0	0	0	8	0
0	0	0	0	0	2	0	0	0
0	0	0	0	0	0	0	0	0
0	0	0	0	0	1	0	0	0
0	0	0	0	0	0	1	0	0
0	0	0	0	0	0	0	0	0
0	0	0	0	0	0	0	0	1

AMBULATÓRIO MEDICO ESPECIALIZADO- AME

Rodrigo de Napoleão Azevedo	Rodrigo Bufaiçal de	Rodrigo Bernini Brito	Rodolfo Costa Sousa	Robson Soares da Silva	Roberta Helena Fernandes	Ricardo Curado de Oliveira e	REGINALDO PRATA	Rafael de Brito Riserio
0	0	0	0	0	0	0	0	0
0	1	0	0	0	0	0	0	0
0	0	0	1	0	7	0	0	1
0	0	0	0	0	0	2	0	0
0	0	0	0	0	0	0	0	0
0	0	0	0	0	0	0	0	0
0	0	0	0	0	0	0	0	0
0	0	0	0	0	0	0	1	0
0	0	0	0	0	0	0	0	0
1	0	0	0	0	0	0	2	0
0	0	0	0	0	0	0	0	0
0	0	1	0	0	0	0	0	0
0	0	0	0	0	0	0	0	0
0	0	0	0	0	0	0	0	0

AMBULATÓRIO MEDICO ESPECIALIZADO- AME

Simão Pedro Abdalla	Silvio Roberto Borges	Sandra Arantes Cruvinel	Rosemary Assumpção	Roney Maia	Ronaldo Vieira de Paiva	Rogério Fernandes Santana	Rogério Alves de Faria	Rodrigo Eduardo de Brito
0	0	0	0	0	0	0	0	0
0	0	0	0	0	0	0	0	1
1	0	3	2	0	0	1	0	0
0	1	0	0	0	0	0	0	0
0	0	0	0	0	0	0	0	0
1	0	0	0	0	0	0	0	0
0	0	0	0	0	0	0	0	0
0	0	0	0	0	0	0	0	0
0	0	0	0	0	0	0	0	2
0	0	0	0	0	0	0	0	0
0	0	0	0	0	0	0	0	1
1	0	0	0	1	0	0	0	0
0	0	0	0	0	0	0	0	0
0	0	0	0	0	1	0	0	1

AMBULATÓRIO MEDICO ESPECIALIZADO- AME

Thalita de Oliveira Hilario	Thalis Loyola	Thais Póvoa Cruz de	Thais de Toledo Lima	Thais Christina Nobre	Tatiane Santos	Tanit Ribeiro Carmo	Tânia Elizabeth Reges de	Suzana Dias de Souza
0	0	1	0	0	0	0	0	0
0	0	0	0	0	0	0	0	0
2	2	0	1	0	0	1	0	1
0	0	0	0	0	0	0	0	0
0	0	0	0	0	0	0	0	0
0	0	0	0	0	0	0	0	0
0	0	0	0	0	0	0	0	0
0	0	0	0	0	0	0	0	0
0	0	0	0	0	0	0	0	0
0	0	0	0	0	0	0	0	0
0	0	0	0	0	0	1	0	0
0	0	0	0	0	0	0	0	0
0	0	0	0	0	0	0	0	0
0	0	0	1	1	0	0	0	0

AMBULATÓRIO MEDICO ESPECIALIZADO- AME

Walter Dias Gouveia	Wagner Tadeu Pereira de	Violeta Marcel Ghannam	Vilmar Pires de Paiva	Vera Lúcia Nunes da Silva	Vanessa Lima de Souza	Vanessa Gomes Maciel	Valeria Maria Waltick da	Thiago de Paula Rosa
0	0	0	0	0	0	0	0	0
0	37	1	1	0	0	0	0	0
1	1	0	2	0	10	0	1	0
0	0	0	0	0	0	0	0	0
0	0	0	0	0	0	0	0	0
0	0	0	0	0	0	0	0	0
0	0	0	0	0	0	0	0	0
0	0	0	0	0	0	0	0	0
0	0	1	0	0	0	0	0	0
0	0	0	0	0	0	0	0	0
0	0	0	0	0	0	4	0	0
0	0	2	0	0	0	0	0	0
0	0	0	0	0	0	0	0	0
0	0	111	2	0	0	0	0	0

CAIS GARAVELO			AMBULATÓRIO MEDICO ESPECIALIZADO- AME					
Almir Esteves Rodrigues	Alberto Cardoso da Costa	TOTAL	Wesley Ubaldino de Freitas	Wellington Dias da Silva	Wellington Antonio dos Santos	Warley Lincoln	Wanessa Lorena do Carmo	Wander Souza Santos
0	0	2	0	0	0	0	0	0
1	2	199	0	0	0	0	0	0
0	16	472	1	1	0	0	0	0
0	0	5	0	0	0	0	0	0
0	0	7	0	0	0	0	0	0
0	0	9	0	0	0	0	0	0
0	0	2	0	0	0	0	0	0
0	0	10	0	0	0	0	0	0
0	2	85	0	0	0	0	0	1
0	0	4	0	0	0	0	0	0
0	14	201	1	0	0	0	0	0
0	4	90	0	0	0	1	0	0
0	0	5	0	0	0	0	1	0
1	4	161	0	0	0	0	0	0

CAIS GARAVELO

Jose Itabira dos Santos	Joaquim Lúcio de Paula	Hamilton Borges Júnior	Gislaine Sales Gomes	Francisnetta Pires Velle	Francisco de Andrade	Francisco Batista de Paula	Flávio Henrique Caetano	Antonio Gomes Teles
0	0	0	0	0	0	0	0	0
0	0	11	7	4	0	0	0	0
0	0	11	10	14	0	2	0	2
0	0	0	0	0	0	0	0	0
0	0	0	0	0	0	0	0	0
0	0	0	0	0	0	0	0	0
0	0	0	0	0	0	0	0	0
0	0	0	0	0	4	0	0	0
0	0	0	8	9	0	0	0	0
0	0	0	0	0	0	0	0	0
0	3	10	9	10	12	0	0	1
0	0	1	9	3	0	1	0	0
0	0	0	0	0	0	0	0	0
0	0	2	3	7	0	0	0	2

CAIS NOVA ERA			CAIS GARAVELO					
CLAUDIO ANTONIO BRAGA	Alcione Teixeira Magalhães	TOTAL	Thais Christina Nobre	Sergio Ricardo Neto	Rodrigo Eduardo de Brito	Oswaldo Caetano de Sousa	Maria Angélica Batista	Katiuscia Zanelli da Silva
0	0	0	0	0	0	0	0	0
5	1	37	0	1	1	2	0	8
24	1	77	5	0	1	6	0	10
0	0	0	0	0	0	0	0	0
0	0	0	0	0	0	0	0	0
0	0	0	0	0	0	0	0	0
0	0	0	0	0	0	0	0	0
0	1	6	0	0	0	0	2	0
0	0	24	0	0	1	2	0	2
0	0	0	0	0	0	0	0	0
3	3	73	1	0	1	5	2	5
2	0	31	1	0	1	3	0	8
0	0	0	0	0	0	0	0	0
5	0	25	2	0	0	2	0	2

CAIS NOVA ERA

Maria Angela Pedroso	Marcela Rezende	Ludmila Jacomo Loyola	Lúcia Helena Nunes	Livia Maria da Silva Melo	José Tavares de Moraes	Gilson Carlos Batista de	Geraldo Pinto Figueiredo	Divina Margarida Franco
0	0	0	0	0	0	0	0	0
9	10	1	0	0	1	0	9	2
21	20	1	0	0	2	0	12	20
0	0	0	0	0	0	0	0	1
0	0	0	0	0	0	0	0	0
0	0	0	0	0	0	0	0	0
0	0	0	0	0	0	0	0	0
0	0	3	3	2	0	0	0	0
2	5	0	0	0	0	0	3	1
0	0	0	0	0	0	0	0	0
10	14	7	2	0	1	0	29	16
10	3	0	0	0	1	0	2	2
0	0	0	0	0	0	0	0	0
16	4	0	0	0	0	0	1	0

CAIS NOVA ERA

Wesley Ubaldino de Freitas	Vilmar Pires de Paiva	Tanit Ribeiro Carmo	Sandra Arantes Cruvinel	Rogério de Melo Carvalho	Paulo Roberto de Oliveiros	MARTHA LORENA RIVERA	Mariangela Santos de Souza	Maria da Glória Ferreira
0	0	0	0	0	0	0	0	0
0	5	0	7	0	0	0	0	0
2	3	0	18	0	2	0	0	0
0	0	0	1	0	0	0	0	0
0	0	0	0	0	0	0	0	0
0	0	0	0	0	0	0	0	0
0	0	0	0	0	0	0	0	0
0	0	2	0	0	0	1	0	0
0	1	0	5	0	0	0	0	0
0	0	0	0	0	0	0	0	0
0	7	3	8	0	0	2	2	0
1	1	0	5	0	0	0	0	0
0	0	0	0	0	0	0	0	0
1	4	0	3	0	0	0	0	0

CENTRO DE SAUDE MADRE GERMANA I					CEMED			CAIS NOVA
Hamilton Borges Júnior	Francisnetta Pires Velle	André Luiz Vasconcelos Borges	Alberto Cardoso da Costa	TOTAL	Vanessa Gomes Maciel	Jorge Eduardo Rosa Vale	Alessandro Andrade Oliveira	TOTAL
0	0	0	0	0	0	0	0	0
8	0	1	3	0	0	0	0	50
16	5	3	6	1	1	0	0	126
0	0	0	0	0	0	0	0	2
0	0	0	0	0	0	0	0	0
0	0	0	0	0	0	0	0	0
0	0	0	0	0	0	0	0	0
0	0	0	0	0	0	0	0	12
7	0	1	1	0	0	0	0	17
0	0	0	0	0	0	0	0	0
8	4	0	5	0	0	0	0	107
6	1	2	0	0	0	0	0	27
0	0	0	0	0	0	0	0	0
1	1	0	1	0	0	0	0	34

	CENTRO DE SAUDE PAPILON PARK					CENTRO DE SAUDE MADRE GERMANA I		
TOTAL	Vera Lúcia Nunes da Silva	Rosemary Assumpção	Mirella Jácomo Loyola	Alcione Teixeira Magalhães	TOTAL	Maria Angélica Batista	Lívia Maria da Silva Melo	Leandro da Silveira Campos
0	0	0	0	0	0	0	0	0
1	0	0	0	1	19	0	0	7
12	1	0	0	11	51	1	0	20
0	0	0	0	0	1	0	0	1
0	0	0	0	0	0	0	0	0
0	0	0	0	0	0	0	0	0
0	0	0	0	0	0	0	0	0
2	0	2	0	0	2	2	0	0
0	0	0	0	0	10	0	0	1
0	0	0	0	0	0	0	0	0
16	0	8	1	7	29	2	0	10
3	0	0	0	3	12	0	0	3
0	0	0	0	0	0	0	0	0
16	0	0	0	16	5	0	0	2

EQUIPE 008		EQUIPE 007		EQUIPE 006		CENTRO DE SAÚDE VILA BRASÍLIA		
Alexandre Silva Khaoule	TOTAL	Patrícia Renata Resende	TOTAL	Adriana Borba Guimaraes	TOTAL	Vera Maria Caetano	Mariza Ávila	Angela de Fatima Zava
0	0	0	0	0	0	0	0	0
6	1	1	2	2	0	0	0	0
4	1	1	5	5	0	0	0	0
0	0	0	0	0	0	0	0	0
0	0	0	0	0	0	0	0	0
0	0	0	0	0	0	0	0	0
0	0	0	0	0	0	0	0	0
0	0	0	0	0	3	3	0	0
1	1	1	2	2	0	0	0	0
0	0	0	0	0	0	0	0	0
2	4	4	1	1	6	2	4	0
1	0	0	1	1	0	0	0	0
0	0	0	0	0	0	0	0	0
0	1	1	1	1	0	0	0	0

EQUIPE 09		EQUIPE 05		EQUIPE 04			EQUIPE 03	EQUIPE 008
Aureliane Obeia Ribeiro	TOTAL	Carolina Bonfim de Paiva	TOTAL	Odete Brito de Barros	Neimar Alexandre da Silva	TOTAL	Odete Brito de Barros	TOTAL
0	0	0	0	0	0	0	0	0
1	4	4	0	0	0	0	0	6
1	5	5	7	1	6	1	1	4
0	0	0	0	0	0	0	0	0
0	0	0	0	0	0	0	0	0
0	0	0	0	0	0	0	0	0
0	0	0	0	0	0	0	0	0
0	1	1	0	0	0	0	0	0
1	1	1	2	0	2	0	0	1
0	0	0	0	0	0	0	0	0
0	7	7	8	1	7	2	2	2
1	2	2	3	0	3	1	1	1
0	0	0	0	0	0	0	0	0
3	0	0	1	0	1	0	0	0

	EQUIPE 13		EQUIPE 12		EQUIPE 11		EQUIPE 10	EQUIPE 09
TOTAL	Larissa Camilo Abraham	TOTAL	Lorena Cristina Rodrigues	TOTAL	DIVERSOS	TOTAL	Cejana de Arantes Figueiredo	TOTAL
0	0	0	0	0	0	0	0	0
3	3	0	0	0	0	3	3	1
4	4	4	4	3	3	5	5	1
0	0	0	0	0	0	0	0	0
0	0	0	0	0	0	0	0	0
0	0	0	0	0	0	0	0	0
0	0	0	0	0	0	0	0	0
0	0	0	0	1	1	0	0	0
4	4	0	0	1	1	0	0	1
0	0	0	0	0	0	0	0	0
6	6	1	1	5	5	5	5	0
3	3	1	1	2	2	0	0	1
0	0	0	0	0	0	0	0	0
4	4	2	2	3	3	5	5	3

EQUIPE 18		EQUIPE 17		EQUIPE 16		EQUIPE 15		EQUIPE 14
Eduardo Bufaical Marra	TOTAL	Adriana Batista Rodrigues	TOTAL	José Antônio de Oliveira e	TOTAL	Pricila Mara Chaves e	TOTAL	Thalita de Oliveira Hilario
0	0	0	0	0	0	0	0	0
6	0	0	4	4	0	0	6	6
10	4	4	6	6	2	2	6	6
0	0	0	0	0	0	0	0	0
0	0	0	0	0	0	0	0	0
0	0	0	0	0	0	0	0	0
0	0	0	0	0	0	0	0	0
0	0	0	0	0	0	0	3	3
5	1	1	1	1	0	0	5	5
0	0	0	0	0	0	0	0	0
6	3	3	2	2	3	3	3	3
0	0	0	0	0	0	0	3	3
0	0	0	0	0	0	0	0	0
1	0	0	1	1	1	1	0	0

EQUIPE 22			EQUIPE 21		EQUIPE 20		EQUIPE 19	EQUIPE 18
Lucio Mauro Vasconcel	Jandirene Rodrigues Costa	TOTAL	Monique Inacio da Silva	TOTAL	Iolanda Rodrigues de Sousa	TOTAL	Thais de Toledo Lima	TOTAL
0	0	0	0	0	0	0	0	0
0	0	0	0	0	0	0	0	6
0	0	0	0	1	1	1	1	10
0	0	0	0	0	0	0	0	0
0	0	0	0	0	0	0	0	0
0	0	0	0	0	0	0	0	0
0	0	0	0	0	0	0	0	0
0	0	0	0	0	0	0	0	0
0	2	0	0	1	1	0	0	5
0	0	0	0	0	0	0	0	0
0	5	0	0	1	1	0	0	6
0	2	0	0	0	0	0	0	0
0	0	0	0	0	0	0	0	0
0	4	0	0	3	3	0	0	1

	EQUIPE 30		EQUIPE 29		EQUIPE 28		EQUIPE 23	EQUIPE 22
TOTAL	Frederico Lobo Cruz	TOTAL	Valeria Maria Waltick da	TOTAL	Lais Aguiar Pires	TOTAL	Lucio Mauro Vasconcel	TOTAL
0	0	0	0	0	0	0	0	0
1	1	6	6	0	0	0	0	0
2	2	3	3	1	1	5	5	0
0	0	0	0	0	0	0	0	0
0	0	0	0	0	0	0	0	0
0	0	0	0	0	0	0	0	0
0	0	0	0	0	0	0	0	0
0	0	2	2	0	0	7	7	2
0	0	0	0	0	0	0	0	0
5	5	2	2	3	3	1	1	5
0	0	2	2	3	3	0	0	2
0	0	0	0	0	0	0	0	0
1	1	2	2	0	0	0	0	4

EQUIPE 37		EQUIPE 36		EQUIPE 35		EQUIPE 34		EQUIPE 33
DIVERSOS	TOTAL	Jhonatan Hawry Mourao	TOTAL	Aldrey Charlles Ferreira	TOTAL	Gustavo Gomides Macedo	TOTAL	Sara Leal Gomes Gomides
0	0	0	0	0	0	0	0	0
0	1	1	1	1	2	2	4	4
4	4	4	2	2	2	2	5	5
0	0	0	0	0	0	0	0	0
0	0	0	0	0	0	0	0	0
0	0	0	0	0	0	0	0	0
0	0	0	0	0	0	0	0	0
1	0	0	0	0	2	2	3	3
1	3	3	2	2	0	0	3	3
0	0	0	0	0	0	0	0	0
3	2	2	4	4	8	8	2	2
1	0	0	0	0	3	3	1	1
0	0	0	0	0	0	0	0	0
0	2	2	1	1	1	1	1	1

	EQUIPE 41		EQUIPE 40		EQUIPE 39		EQUIPE 38	EQUIPE 37
TOTAL	Polliana Caetano Oliveira	TOTAL	Juliana Paiva Ferraz	TOTAL	Daniela Guimaraes Nascimento	TOTAL	Rafael de Brito Riserio	TOTAL
0	0	0	0	0	0	0	0	0
3	3	2	2	0	0	0	0	0
4	4	3	3	0	0	4	4	4
0	0	0	0	0	0	0	0	0
0	0	0	0	0	0	0	0	0
0	0	0	0	0	0	0	0	0
0	0	0	0	0	0	0	0	0
1	1	1	1	0	0	0	0	1
2	2	3	3	1	1	1	1	1
0	0	0	0	0	0	0	0	0
8	8	6	6	1	1	0	0	3
1	1	0	0	0	0	3	3	1
0	0	0	0	0	0	0	0	0
3	3	1	1	0	0	0	0	0

EQUIPE 47		EQUIPE 45		EQUIPE 44		EQUIPE 43		EQUIPE 42
Clovis Cruzeiro Neto	TOTAL	Michele Cardoso Marcelino	TOTAL	Priscilla Abdala de Sousa	TOTAL	Walter Dias Gouveia	TOTAL	Heloise Helena Silva
0	0	0	0	0	0	0	0	0
6	4	4	5	5	6	6	5	5
11	9	9	4	4	2	2	2	2
0	0	0	0	0	0	0	0	0
0	0	0	0	0	0	0	0	0
0	0	0	0	0	0	0	0	0
0	0	0	0	0	0	0	0	0
0	2	2	0	0	0	0	1	1
8	0	0	2	2	2	2	1	1
0	0	0	0	0	0	0	0	0
4	11	11	0	0	1	1	10	10
0	1	1	0	0	0	0	0	0
0	0	0	0	0	0	0	0	0
1	3	3	0	0	0	0	0	0

HOSPITAL DE OLHOS DE APARECIDA

EQUIPE 47

REGINALDO PRATA	Kariza Aiko Frantz	JOSE RICARDO	João Vicente de Paiva Neto	Gustavo Chater Taleb	FAUSTO DA PAZ CAZOLA	David Leonardo Cruvinel	CARLOS QUEIROZ	TOTAL
0	0	0	0	0	0	0	0	0
0	0	0	0	0	0	0	0	6
0	0	0	0	0	0	0	0	11
0	0	0	0	0	0	0	0	0
0	0	0	0	0	0	0	0	0
0	1	0	0	0	0	0	0	0
0	0	0	0	0	0	0	0	0
0	0	0	0	0	0	0	0	0
0	0	0	0	0	0	0	0	8
1	0	0	0	0	0	0	0	0
0	0	0	0	0	0	0	0	4
0	0	0	0	0	0	0	0	0
2	1	0	0	0	1	0	0	0
0	0	0	0	0	0	0	0	1

MINI CAIS COLINA AZUL			MATERNIDADE MARLENE TEIXEIRA					HOSPITAL DE OLHOS DE
Eros de Sousa	Carlos César Borges	TOTAL	PAULO ROBERTO FRANÇA	Litemar Gualberto de Souza	Hudson Lobato Drumont	Francesco Riccio	TOTAL	Wanessa Lorena do Carmo
0	0	0	0	0	0	0	0	0
0	0	2	0	2	0	0	0	0
0	0	4	3	1	0	0	0	0
0	0	0	0	0	0	0	0	0
0	0	0	0	0	0	0	0	0
0	0	0	0	0	0	0	1	0
0	0	0	0	0	0	0	0	0
0	0	0	0	0	0	0	0	0
0	0	0	0	0	0	0	0	0
0	0	0	0	0	0	0	3	2
0	3	2	2	0	0	0	0	0
0	1	0	0	0	0	0	0	0
0	0	0	0	0	0	0	7	3
1	0	0	0	0	0	0	0	0

MINI CAIS COLINA AZUL

Paulo José Tomé	Newton Batista Costa	Neiliane Nunes Teodoro	Monica Miguel	Mirella Jácomo Loyola	Maria Augusta Rodrigues	Joao Assis de Oliveira	Hamiltom Borges Júnior	Fernando Antônio Esmeraldo
0	0	0	0	0	0	0	0	0
0	0	0	5	0	0	0	1	1
2	3	0	9	1	4	0	11	3
0	0	0	0	0	0	0	0	0
0	0	0	0	0	0	0	0	0
0	0	0	0	0	0	0	0	0
0	0	0	0	0	0	0	0	0
2	0	0	0	2	2	0	0	0
0	0	0	0	0	0	0	2	0
0	0	0	0	0	0	0	0	0
4	1	0	2	1	0	0	1	0
0	0	0	1	0	0	0	0	1
0	0	0	0	0	0	0	0	0
0	0	0	0	0	0	0	0	0

PRONTO SOCORRO MUNICIPAL

MINI CAIS

Luciana Cunha Bastos	Joao Manoel M. Cristovao	Jardel Teixeira Costa	Flávio Henrique Caetano	Fernando Castro Morais	Eliane Marie Amorim	Aparecida Perpetua Gomes de	DIVERSOS	TOTAL
0	0	0	0	0	0	0	0	0
0	0	1	0	12	0	0	0	7
1	0	0	1	16	1	2	0	33
0	0	0	0	0	0	0	0	0
0	0	0	0	0	0	0	0	0
0	0	0	0	0	0	0	0	0
0	0	0	0	0	0	0	0	0
0	0	0	0	0	0	8	0	6
0	0	0	0	5	0	0	0	2
0	0	0	0	0	0	0	0	0
0	0	0	0	18	1	8	0	12
0	0	0	0	4	0	0	0	3
0	0	0	0	0	0	0	0	0
0	0	0	0	5	0	0	0	1

	PRO-REG		PRONTO SOCORRO MUNICIPAL					
TOTAL	DIVERSOS	TOTAL	Warley Lincoln	Tatiane Santos	Tânia Elizabeth Reges de	Simão Pedro Abdalla	Ronaldo Vieira de Paiva	Maria Laura de Almeida
0	0	0	0	0	0	0	0	0
0	0	29	0	0	0	14	2	0
3	3	54	0	1	1	28	2	1
0	0	0	0	0	0	0	0	0
0	0	0	0	0	0	0	0	0
0	0	0	0	0	0	0	0	0
0	0	0	0	0	0	0	0	0
0	0	10	0	0	2	0	0	0
5	5	15	0	0	0	10	0	0
0	0	0	0	0	0	0	0	0
0	0	53	0	0	0	24	0	2
2	2	18	0	0	0	11	0	3
0	0	0	0	0	0	0	0	0
0	0	10	0	0	0	4	0	1

AMBULATORIO MEDICO ESPECIALIZADO-AME

AMBULATORIO MEDICO ESPECIALIZADO- AME

Alcione Teixeira Magalhães	Alberto Cardoso da Costa	Adriano Passaglia Esperidião	Adriano Gonçalves de Araujo	Adriana Borba Guimaraes	Adriana Batista Rodrigues	DIVERSOS	
0	0	0	0	0	0	0	GASTROPEDIATRIA
0	0	0	0	0	0	0	GLAUCOMA
0	0	0	0	0	0	0	INFECTOLOGISTA
0	0	0	0	0	0	1	MASTOLOGISTA
1	0	0	0	0	0	0	NEFROLOGIA
0	0	0	0	0	0	0	NEUROFTALMO
0	3	0	0	0	0	6	NEUROLOGIA
0	0	0	0	1	0	7	OFTALMOLOGIA
0	0	0	0	0	0	1	ONCOLOGISTA
0	1	75	0	0	1	6	ORTOPEDIA
0	2	0	0	0	0	9	OTORRINOLARINGOLOGISTA
0	0	0	0	0	0	0	PLÁSTICA OCULAR
0	0	0	0	0	0	1	PNEUMOLOGISTA
1	0	0	0	0	0	0	PROCTOLOGISTA
0	0	0	0	0	0	4	PSIQUIATRIA
0	0	0	0	0	0	0	PTERÍGIO
0	0	0	0	0	0	0	RETINA
2	0	0	0	0	1	1	REUMATOLOGISTA
0	1	2	0	0	0	3	UROLOGISTA
8	13	80	5	1	2	58	TOTAL

Total Geral

2

426

970

8

7

10

2

67

224

7

634

221

12

298

AMBULATORIO MEDICO ESPECIALIZADO- AME										
André Machado Vale	André Luiz Vasconcelos Borges	André Luiz Souza	Amaury Lamounier Neves	Alisson Henrique Fernandes	ALEXANDRE TALEB	Alexandre Silva Khaoule	Alexandre Araújo Pereira	Alessandro Andrade Oliveira	Aleandro Pinheiro de Sousa	Aldrey Charles Ferreira
0	0	0	0	0	0	0	0	0	0	0
0	0	0	0	0	0	0	0	0	0	0
0	0	0	0	0	0	0	0	0	0	0
0	0	0	0	0	0	0	0	0	0	0
0	1	0	0	0	0	0	0	0	0	0
0	0	0	0	0	1	0	0	0	0	0
0	0	0	0	0	0	0	0	0	0	0
0	0	2	0	0	0	0	0	14	0	0
0	0	0	0	1	0	0	0	0	0	1
26	0	0	0	1	0	0	0	0	0	0
0	0	0	0	1	0	0	0	0	0	0
0	0	0	0	0	0	0	0	0	0	0
0	0	0	0	0	0	0	0	0	0	0
0	0	0	0	0	0	0	0	0	0	1
0	1	0	0	0	0	0	0	0	0	0
0	0	0	0	0	0	0	0	0	0	0
0	0	0	0	0	0	0	0	0	0	0
0	0	0	30	0	0	0	0	0	0	0
0	0	0	0	0	0	0	0	0	0	1
26	2	2	32	6	1	1	46	14	1	6

AMBULATORIO MEDICO ESPECIALIZADO- AME										
CARLOS QUEIROZ	Carlos César Borges	Carlos Braga Name	Camila Gabriele de	Caius Lucilius de Castro	Aureliane Obeia Ribeiro	Aryana de Castro Canedo	Armando Almeida Rossi	Aparecida Perpetua Gomes de	ANICEZIO DE PAULA	Angela de Fatima Zava
0	0	0	0	0	0	0	0	0	0	0
18	0	0	0	0	0	0	0	0	0	0
0	0	0	0	0	0	0	0	0	0	0
0	0	0	0	0	0	0	0	0	0	0
0	0	0	0	0	0	0	0	0	0	0
0	0	0	0	0	0	0	0	0	0	0
0	0	0	0	0	1	0	36	0	0	0
0	0	0	0	1	0	0	0	0	0	0
0	0	0	0	0	1	0	0	0	0	0
0	1	0	0	1	0	0	0	0	0	1
1	0	0	0	0	0	0	0	1	0	1
0	0	0	0	0	0	0	0	0	0	0
0	0	0	0	0	0	0	0	0	0	0
0	0	0	0	0	0	0	0	0	0	0
0	0	0	0	0	0	0	0	0	0	0
0	0	0	1	0	0	0	0	0	0	0
0	0	0	0	0	0	0	0	0	0	0
0	0	0	0	0	0	0	0	0	1	0
0	0	0	0	0	0	0	0	0	0	0
0	0	0	0	0	0	0	0	0	0	0
20	1	1	2	48	3	1	36	1	2	2

AMBULATORIO MEDICO ESPECIALIZADO- AME										
David Leonardo Cruvinel	Danyelle Nicoletti Mezzamo	Daniela Guimaraes Nasciment	Cristiano Carvalho e Silva	Clovis Cruzeiro Neto	CLAUDIO ANTONIO BRAGA	Cláudia Vieira Costa	Chrystiane Calil Sampaio	Cejana de Arantes Figueiredo	Carolina Cortez Bittar de	Carolina Bonfim de Paiva
0	0	0	0	0	0	0	0	0	0	0
0	0	0	0	0	0	0	0	0	0	0
0	0	0	0	0	0	0	0	0	0	0
0	0	0	0	0	0	0	0	0	0	0
0	0	0	0	1	0	0	0	0	0	0
0	0	0	0	0	0	0	0	0	0	0
0	0	0	0	0	0	0	0	0	1	0
0	0	2	0	0	0	0	0	0	0	0
0	0	0	0	1	0	0	0	0	0	0
0	0	1	0	0	1	0	1	0	0	0
0	1	0	0	0	0	0	0	0	0	0
0	0	0	0	0	0	0	0	0	0	0
0	0	0	0	1	0	0	0	0	0	0
0	0	0	0	0	1	0	0	0	0	0
0	0	0	133	0	0	0	0	0	0	1
0	0	0	0	0	0	0	0	0	0	0
4	0	0	0	0	0	0	0	0	0	0
0	0	0	1	0	0	0	0	0	0	0
0	0	0	1	1	0	0	0	0	0	0
4	1	5	136	5	5	32	1	1	1	1

AMBULATORIO MEDICO ESPECIALIZADO- AME

Fernanda Barboza de Oliveira	FAUSTO DA PAZ CAZOLA	Fabio Brockestayer	Eros de Sousa	Emílio Carlos Leão	Eliane Marie Amorim	Eduardo Bufaical Marra	Edilberto Marcolino Vieira	Douglas Richard	Divina Margarida Franco	Deborah Aline Alves
0	0	0	0	0	0	0	0	0	0	0
0	0	0	0	1	0	0	0	0	0	0
0	0	0	0	0	0	0	0	0	0	0
0	0	0	0	0	0	0	39	0	0	0
0	0	0	0	0	0	0	0	0	0	0
0	0	0	0	0	0	0	0	0	0	0
59	0	0	0	1	0	0	0	0	1	0
0	1	0	0	0	1	0	0	0	0	0
0	0	0	0	0	0	0	0	0	0	0
0	0	0	0	0	0	0	0	0	0	0
0	0	0	0	0	0	0	0	0	0	0
0	0	0	0	0	0	0	0	0	0	0
0	0	0	0	0	0	0	0	0	0	0
0	0	0	0	0	0	0	0	1	1	0
0	0	0	0	0	0	0	0	0	0	0
0	0	0	0	0	0	0	0	0	0	0
0	0	0	0	0	0	0	0	0	0	0
0	0	0	0	0	0	0	0	0	0	0
0	0	0	0	0	0	0	0	0	0	0
0	0	0	0	0	0	0	0	33	0	0
59	2	1	2	31	3	1	39	34	7	1

AMBULATORIO MEDICO ESPECIALIZADO- AME		AMBULATORIO MEDICO ESPECIALIZADO- AME								
Frederico Lobo Cruz	Francisnetta Pires Velle	Francisco de Andrade	Francisco Batista de Paula	Flávio Marques dos Santos	Flávio Henrique Caetano	Flávio da Silveira Campos	Flavia Bruno da Fonseca	Fernando Castro Morais	Fernanda Ribeiro Miranda	Fernanda de Paula Abreu
0	0	0	0	0	0	0	0	0	0	0
0	0	0	0	0	0	0	0	0	0	0
0	0	0	0	0	0	0	0	0	0	0
0	0	0	0	0	0	0	0	0	0	0
0	0	0	0	0	0	0	0	0	0	0
0	0	0	0	0	0	0	0	0	0	0
0	0	0	0	0	0	0	0	0	0	0
0	1	0	0	0	0	0	0	1	0	0
1	0	0	0	0	0	1	0	2	1	0
1	0	0	0	0	1	0	0	1	0	1
0	1	0	0	0	0	0	0	0	0	0
0	0	0	0	0	0	0	0	0	0	0
0	0	0	0	0	0	0	0	0	0	0
0	0	0	0	0	0	0	0	0	0	0
0	1	0	0	0	0	0	0	0	0	0
0	0	0	0	0	0	0	0	0	0	0
0	0	0	0	0	0	0	0	0	0	0
0	0	0	0	0	0	0	0	0	0	0
0	0	0	0	0	0	0	0	0	0	0
0	1	0	0	3	0	36	0	2	0	0
4	6	1	1	3	6	38	1	12	1	1

AMBULATORIO MEDICO ESPECIALIZADO- AME										
Hamilton Borges Júnior	Gustavo Limongi Moreira	Gustavo Leite Bessa	Gustavo Jorge Magalhães	Gustavo Gomides Macedo	Gustavo Chater Taleb	Guilherme Sposito Ribeiro	Givanildo De Pádua Pires	Gislaine Sales Gomes	Geraldo Pinto Figueiredo	Gabriel Naves Torres
0	0	0	0	0	0	0	0	0	0	0
1	0	0	0	0	0	0	0	0	1	0
0	0	0	0	0	0	0	0	0	0	0
0	0	0	0	0	0	0	0	0	0	0
0	0	0	0	0	0	0	0	0	0	0
0	0	0	0	0	0	0	0	0	0	0
0	0	0	0	0	0	0	1	0	1	0
1	0	0	0	0	0	0	0	1	0	1
2	2	0	0	0	0	0	0	0	1	0
0	0	0	0	0	0	0	1	0	1	0
1	0	0	12	0	19	0	58	0	1	0
0	0	0	0	0	0	0	0	0	0	0
0	0	0	0	0	0	0	0	0	1	0
2	0	0	0	0	0	0	0	0	0	1
0	0	0	0	0	0	0	0	0	0	0
0	0	0	0	0	0	0	0	0	0	0
0	0	0	0	0	0	0	0	0	0	0
0	1	1	0	0	0	0	0	0	0	0
2	0	0	0	0	0	0	0	0	0	0
18	92	2	12	3	19	1	60	4	17	2

AMBULATORIO MEDICO ESPECIALIZADO- AME										
João Nóbrega de	João Augusto de Almeida	Jhonatan Hawry Mourao	Jandirene Rodrigues Costa	Iolanda Rodrigues de Sousa	Ibsen Gonçalves Resende	Humberto José Portella	Hilton Rinaldo Salles	Henriqueta de Sousa Ramos	Heloise Helena Silva	Heloisa da Silveira Moreira
0	0	0	0	0	0	0	0	0	0	0
0	0	0	0	0	0	0	0	0	0	0
0	0	0	0	0	0	0	0	0	0	0
0	0	0	0	0	0	0	0	0	0	0
0	0	0	0	0	0	0	0	0	0	0
0	0	0	0	0	0	0	0	0	0	0
0	0	0	0	1	0	0	0	0	0	0
0	1	0	0	1	0	0	0	0	1	0
0	0	0	1	0	0	0	8	0	1	0
0	0	2	0	1	0	0	0	0	0	0
0	0	1	0	0	1	0	0	0	0	0
0	0	0	0	0	0	0	0	0	0	0
0	0	0	0	0	0	0	0	0	0	25
0	0	0	0	0	0	29	0	1	0	0
0	0	0	0	0	0	0	0	0	0	0
0	0	0	0	0	0	0	0	0	0	0
0	0	0	0	0	0	0	0	0	0	0
0	0	0	0	0	0	0	0	0	0	0
0	0	0	0	0	0	0	0	0	0	0
0	0	1	0	0	0	2	0	1	1	0
1	1	6	2	3	33	34	8	2	6	26

AMBULATORIO MEDICO ESPECIALIZADO- AME

Katiuscia Zanelli da Silva	Juliana Chaves de Castro	Julemarcus Vieira da Costa	José Tavares de Morais	JOSE RICARDO	José Miguel Hanna	Jose Itabira dos Santos	José Antônio de Oliveira e	Jorge Eduardo Rosa Vale	Joel Tannus	João Vicente de Paiva Neto
0	0	0	0	0	0	0	0	0	0	0
0	0	0	0	1	0	0	0	0	0	0
0	0	0	0	0	0	0	0	0	0	0
0	0	0	0	0	0	0	0	0	0	0
0	0	0	0	0	0	0	0	0	0	0
0	0	0	0	0	0	0	0	0	0	0
0	0	0	0	0	0	0	0	0	0	0
0	0	0	0	0	0	0	0	4	0	5
1	0	2	0	0	0	1	0	1	1	0
0	0	0	0	0	35	0	1	0	0	0
0	0	0	1	0	0	0	0	0	0	0
0	0	0	0	0	0	0	0	0	0	0
0	0	0	0	0	0	0	0	0	0	0
0	0	0	0	0	0	0	0	0	0	0
0	0	0	0	0	0	0	0	0	0	0
0	0	0	0	0	0	0	0	0	0	0
0	0	0	0	4	0	0	0	0	0	0
0	0	0	0	0	0	0	0	0	0	0
0	0	0	0	0	0	1	0	0	0	0
4	177	14	1	5	37	3	2	6	1	7

AMBULATORIO MEDICO ESPECIALIZADO- AME										
Livia Mara Rodrigues	Lesley Ferreira Rodrigues	Leonardo Goulart Brasileiro	Leandro Hinhung Vilarinho	Leandro da Silveira Campos	Leandro Amaral Veloso	Larissa Camilo Abrahao	Lana Bezerra Fernandes	Lais Aguiar Pires	Kleberson Oliveira Stuque	Kleber Costa Camilo
0	0	0	0	0	0	0	0	0	0	0
0	0	0	0	0	0	1	0	0	1	0
0	0	0	0	0	0	0	0	0	0	0
0	0	0	0	0	0	0	0	0	0	0
0	0	0	0	0	0	0	0	0	0	1
0	0	0	0	0	0	0	0	0	0	0
0	0	0	0	0	1	0	0	0	0	0
0	0	0	0	1	0	1	0	1	0	0
0	1	0	0	1	1	0	0	1	0	0
0	0	0	102	2	1	0	0	0	0	1
0	0	1	0	1	0	0	0	0	0	0
0	0	0	0	0	0	0	0	0	0	0
0	0	0	0	0	0	0	0	0	0	0
0	0	0	0	0	0	0	0	0	0	0
0	0	0	0	0	0	0	0	0	0	0
1	0	0	0	1	0	0	0	0	0	0
0	0	0	0	0	0	0	0	0	0	0
0	0	0	0	0	0	0	0	0	0	0
0	0	0	0	1	0	0	0	0	0	1
0	0	0	0	1	0	0	0	0	0	60
1	10	1	105	43	4	2	56	4	1	66

AMBULATORIO MEDICO ESPECIALIZADO- AME										
Marcela Rezende	Luis Gustavo da Cunha	Ludmila de Melo Ribeiro	Ludimila Queiroz Oliveira	Luciana Ribeiro de Sousa	Luciana Cunha Bastos	Lúcia Helena Nunes	Lorena Cristina Rodrigues	Lorena Christina Ribeiro	Lívio Martins Teixeira	Lívia Maria da Silva Melo
0	0	0	0	0	0	0	0	0	0	0
1	0	0	0	0	0	0	0	0	0	0
0	0	0	0	0	0	0	0	0	0	0
0	0	0	0	0	0	0	1	0	0	0
0	0	0	0	0	1	0	0	0	0	0
0	0	0	0	0	0	0	0	0	0	0
1	0	0	0	0	0	1	0	0	0	0
0	0	0	0	0	0	0	0	1	0	0
1	1	0	0	0	0	0	0	0	1	1
2	0	0	0	1	0	0	0	1	0	1
1	0	0	0	0	0	1	0	0	33	0
0	0	0	0	0	0	0	0	0	0	0
0	0	0	0	33	0	0	0	0	0	0
1	0	0	0	0	0	0	0	0	0	0
0	0	0	0	0	0	0	0	0	0	1
0	0	0	0	0	0	0	0	0	0	0
0	0	0	0	0	0	0	0	0	0	0
1	0	0	0	0	0	0	0	0	0	0
1	0	0	0	0	0	0	0	0	0	0
19	1	1	1	34	1	2	1	3	34	10

AMBULATÓRIO MEDICO ESPECIALIZADO- AME										
Mariangela Santos de Souza	Maria Rita Lopes Maia	Maria Laura de Almeida	Maria da Glória Ferreira	Maria Auxiliadora Alves	Maria Angélica Batista	Maria Angela Pedroso	Marco Vinicius Oliveira	Marco Elisio Socates de	MARCELUS LAYGUE	Marcelo Augusto Nassar
0	0	0	0	0	0	0	0	0	0	0
0	0	0	0	0	0	0	0	0	2	0
0	0	0	0	0	0	0	0	0	0	0
0	0	0	0	0	0	0	0	0	0	1
0	0	0	0	0	0	0	0	0	0	0
0	0	0	0	0	0	0	0	0	0	0
0	0	1	0	0	0	0	0	1	0	1
1	0	0	0	0	0	0	0	0	0	0
0	0	1	0	1	0	0	0	0	0	0
0	0	0	1	0	1	0	0	0	0	0
0	0	0	0	1	0	1	0	0	0	0
0	0	0	0	0	0	0	0	0	0	0
0	0	0	0	0	0	0	0	0	0	0
0	0	0	0	0	0	0	0	0	0	0
0	0	0	0	0	0	0	1	0	0	0
0	0	0	0	0	0	0	0	0	0	0
0	0	0	0	0	0	0	0	0	0	0
0	0	0	0	0	0	0	0	0	0	0
0	1	0	0	0	0	0	0	0	0	0
0	0	0	0	0	0	2	0	0	0	0
1	3	2	1	3	2	12	5	65	2	18

AMBULATÓRIO MEDICO ESPECIALIZADO- AME										
Newton Batista Costa	Neimar Alexandre da Silva	Neiliane Nunes Teodoro	Nazir Seabra Guimarães	Monique Inacio da Silva	Mirella Jácomo Loyola	Michele Cardoso Marcelino	Mayler Olombrada Nunes	Max Weiler Neri	Mario Lucio Rodrigues	Mario Henrique L. Alencar
0	0	0	0	0	0	0	0	0	0	0
0	0	0	0	0	0	0	0	0	0	0
0	0	0	0	0	0	0	0	0	0	0
0	0	0	1	0	0	0	0	0	0	0
0	0	0	0	1	0	0	0	0	0	0
0	0	0	0	0	0	0	0	0	0	0
1	0	0	0	0	0	1	0	1	11	0
0	0	0	0	0	0	0	0	0	0	0
0	0	0	1	0	0	0	0	0	0	1
0	1	1	1	0	1	0	0	0	0	0
0	0	0	0	0	0	0	0	0	0	0
0	0	0	0	0	0	0	0	0	0	0
0	0	0	0	0	0	0	0	0	0	0
0	0	0	0	0	0	0	0	0	0	0
0	0	0	0	0	0	0	0	0	0	0
0	0	0	0	0	0	0	0	0	0	0
0	0	0	0	0	0	0	0	0	0	0
0	0	0	0	0	0	0	0	0	0	0
0	0	0	0	0	0	0	0	0	0	0
0	0	0	0	0	0	0	0	0	0	0
0	0	0	0	0	0	0	0	0	0	0
0	0	0	0	0	0	0	0	0	0	0
1	3	21	4	2	2	1	6	3	12	1

AMBULATÓRIO MEDICO ESPECIALIZADO- AME

Priscilla Monteiro Batista	Priscilla Abdala de Sousa	Polliana Caetano Oliveira	Petronor de Carvalho	Paulo José Tomé	Oswaldo Caetano de Sousa	Orlinda de Sousa Silva Nunes	Orestes Mendonça Júnior	Olympia Azeredo Bastos	Odete Brito de Barros	Nilton Carvalho de Souza
0	0	0	0	0	0	0	0	0	0	0
0	0	0	0	0	0	0	0	0	0	0
0	0	0	0	0	0	0	0	0	0	0
0	0	0	0	0	0	0	0	0	0	0
0	0	0	0	0	0	0	0	0	0	0
0	0	0	0	0	0	0	0	0	0	0
0	0	0	0	0	1	0	0	0	0	0
1	0	0	0	0	1	1	0	0	0	0
0	0	0	0	0	0	0	0	0	1	0
0	0	0	0	0	0	1	0	0	0	13
60	1	0	0	0	0	0	0	0	0	0
0	0	0	0	0	0	0	0	0	0	0
0	0	0	10	0	0	0	0	0	0	1
0	0	0	0	0	0	0	0	0	0	0
0	0	0	0	0	0	0	0	1	0	0
0	0	0	0	0	0	0	0	0	0	0
0	0	0	0	0	0	0	0	0	0	0
0	2	0	0	0	0	0	0	1	0	0
0	1	0	0	0	0	0	0	0	0	0
64	4	3	10	1	8	100	8	44	1	15

AMBULATÓRIO MEDICO ESPECIALIZADO- AME

Rogério Alves de Faria	Rodrigo Eduardo de Brito	Rodrigo de Napole Azevedo	Rodrigo Bufaiçal de	Rodrigo Bernini Brito	Rodolfo Costa Sousa	Robson Soares da Silva	Roberta Helena Fernandes	Ricardo Curado de Oliveira e	REGINALDO PRATA	Rafael de Brito Riserio
0	0	0	0	0	0	0	0	0	0	0
0	0	0	0	0	0	0	0	0	0	0
0	0	0	0	0	0	0	0	0	0	0
0	0	0	0	0	0	0	0	0	0	0
0	0	0	0	0	0	0	0	0	0	0
0	0	0	0	0	0	0	0	0	0	0
0	0	0	0	1	0	0	0	0	0	0
0	0	2	0	0	0	0	0	0	7	0
0	0	0	0	0	1	0	0	0	0	0
0	0	0	0	0	0	0	0	0	1	1
0	0	0	0	0	0	0	0	0	0	0
0	0	0	0	0	0	3	0	0	0	0
0	0	0	0	0	0	0	0	0	0	0
0	0	0	0	0	0	0	0	0	0	0
0	0	0	1	24	0	0	0	0	0	0
0	0	0	0	0	0	0	0	0	0	0
0	0	0	0	0	0	0	0	0	0	0
0	0	0	0	0	0	0	0	0	0	0
0	0	0	0	0	0	0	0	0	0	0
23	0	0	0	0	0	0	0	0	0	0
23	5	3	2	26	2	3	7	2	11	2

Tatiane Santos	Tanit Ribeiro Carmo	Tânia Elizabeth Reges de	Suzana Dias de Souza	Simão Pedro Abdalla	Silvio Roberto Borges	Sandra Arantes Cruvinel	Rosemary Assumpção	Roney Maia	Ronaldo Vieira de Paiva	Rogério Fernandes Santana
0	0	0	0	0	0	0	0	0	0	0
0	0	0	0	0	0	0	0	0	0	0
0	0	0	0	0	0	0	0	0	0	0
0	0	0	0	0	0	0	0	0	1	0
0	0	0	0	0	0	0	0	0	0	0
0	0	0	0	0	0	0	0	0	0	0
0	0	0	0	0	0	0	0	0	0	1
0	0	0	0	1	0	0	0	0	0	0
0	0	0	0	2	0	1	0	0	0	0
0	0	0	0	0	0	1	0	0	0	2
0	0	0	36	0	0	0	1	0	0	0
0	0	0	0	0	0	0	0	0	0	0
0	0	0	0	0	0	1	0	0	0	0
0	0	0	0	0	0	0	0	0	0	0
1	0	0	0	1	0	0	0	0	0	0
0	0	0	0	0	0	0	0	0	0	0
0	0	0	0	1	0	0	0	0	0	0
0	0	0	0	0	0	0	0	0	0	1
0	0	1	0	0	0	2	0	50	0	0
1	2	1	37	8	1	8	3	51	2	5

AMBULATÓRIO MEDICO ESPECIALIZADO- AME										
Vilmar Pires de Paiva	Vera Lúcia Nunes da Silva	Vanessa Lima de Souza	Vanessa Gomes Maciel	Valeria Maria Waltick da	Thiago de Paula Rosa	Thalita de Oliveira Hilario	Thalis Loyola	Thais Póvoa Cruz de	Thais de Toledo Lima	Thais Christina Nobre
0	0	0	0	0	0	0	0	0	0	0
0	0	0	0	0	0	0	0	0	0	0
0	0	0	0	0	0	0	0	0	0	0
0	0	0	0	0	0	0	0	0	0	0
0	0	0	0	0	0	0	0	0	0	0
0	0	0	0	0	0	0	0	0	0	0
0	0	0	0	0	0	0	0	0	0	0
0	1	0	0	0	0	0	0	0	0	0
0	0	0	0	0	0	0	0	0	0	0
3	0	0	0	1	0	0	0	0	0	0
0	0	0	0	0	1	0	0	0	0	0
0	0	0	0	0	0	0	0	0	0	0
0	0	0	0	1	0	0	0	0	0	0
0	0	0	0	0	0	0	0	0	0	0
0	0	0	0	0	0	0	0	0	0	0
0	0	0	0	0	0	0	0	0	0	0
0	0	0	0	0	0	0	0	0	0	0
0	0	1	0	0	0	0	0	0	0	0
0	0	0	0	0	0	0	0	0	0	0
8	1	11	4	3	1	2	2	1	2	1

CAIS GARAVELO	AMBULATÓRIO MEDICO ESPECIALIZADO- AME									
Alberto Cardoso da Costa	TOTAL	Wesley Ubaldino de Freitas	Wellington Dias da Silva	Wellington Antonio dos Santos	Warley Lincoln	Wanessa Lorena do Carmo	Wander Souza Santos	Walter Dias Gouveia	Wagner Tadeu Pereira de	Violeta Marcel Ghannam
0	0	0	0	0	0	0	0	0	0	0
0	28	0	0	0	1	0	0	0	0	0
0	0	0	0	0	0	0	0	0	0	0
1	44	0	0	0	0	0	0	0	0	0
0	34	0	28	0	0	0	0	0	0	0
0	1	0	0	0	0	0	0	0	0	0
16	135	0	0	0	0	0	0	0	0	1
15	75	0	1	0	0	8	0	0	1	0
1	48	0	0	0	0	0	0	0	0	0
46	407	0	0	43	0	0	61	1	0	1
9	250	0	0	1	0	0	0	0	0	0
0	3	0	0	0	0	0	0	0	0	0
0	74	0	0	0	0	0	0	0	0	0
5	41	0	0	0	0	0	0	0	0	1
2	174	1	0	0	0	0	0	0	0	1
0	0	0	0	0	0	0	0	0	0	0
0	10	0	0	0	0	0	0	0	0	0
2	47	0	0	0	1	0	0	0	0	0
10	237	0	1	0	0	0	0	0	0	3
149	2.860	3	31	44	3	9	62	2	39	122

CAIS GARAVELO	CAIS GARAVELO									
Katiuscia Zanelli da Silva	Jose Itabira dos Santos	Joaquim Lúcio de Paula	Hamiltom Borges Júnior	Gislaine Sales Gomes	Francisnetta Pires Velle	Francisco de Andrade	Francisco Batista de Paula	Flávio Henrique Caetano	Antonio Gomes Teles	Almir Esteves Rodrigues
0	0	0	0	0	0	0	0	0	0	0
0	0	0	0	0	0	0	0	0	0	0
0	0	0	0	0	0	0	0	0	0	0
8	1	0	1	0	0	0	1	0	0	0
1	0	0	0	1	3	0	0	0	0	0
0	0	0	0	0	0	0	0	0	0	0
4	0	0	12	15	10	0	0	0	0	0
4	0	14	10	19	19	26	0	0	6	0
0	0	0	0	0	0	0	0	0	0	0
8	0	0	30	18	27	5	0	1	1	2
2	0	2	11	6	14	25	0	1	0	0
0	0	0	0	0	0	0	0	0	0	0
0	0	1	0	0	0	0	0	0	0	0
4	0	0	4	1	1	0	2	1	0	0
1	0	0	8	4	4	0	0	0	0	0
0	0	0	0	0	0	0	0	0	0	0
0	0	0	0	0	0	0	0	0	0	0
1	0	0	3	7	0	0	1	0	0	0
4	0	0	5	15	11	1	0	1	0	0
72	1	20	119	132	136	73	7	4	12	4

CAIS NOVA ERA			CAIS NOVA ERA		TOTAL					
Gilson Carlos Batista de	Geraldo Pinto Figueiredo	Divina Margarida Franco	CLAUDIO ANTONIO BRAGA	Alcione Teixeira Magalhães		Thais Christina Nobre	Sergio Ricardo Neto	Rodrigo Eduardo de Brito	Oswaldo Caetano de Sousa	Maria Angélica Batista
0	0	0	0	0	0	0	0	0	0	0
0	0	0	0	0	0	0	0	0	0	0
0	0	0	0	0	0	0	0	0	0	0
0	1	1	0	0	14	1	0	1	0	0
0	1	1	1	0	6	1	0	0	0	0
0	0	0	0	0	0	0	0	0	0	0
0	11	4	2	0	63	1	1	0	4	0
2	24	10	6	12	144	12	0	1	6	12
0	1	0	0	0	1	0	0	0	0	0
2	48	12	11	3	151	4	0	0	9	0
2	16	2	5	12	78	1	2	3	2	0
0	0	0	0	0	0	0	0	0	0	0
0	2	3	1	0	1	0	0	0	0	0
0	2	0	0	1	22	0	0	2	2	0
0	4	3	1	0	20	0	0	1	0	0
0	0	0	0	0	0	0	0	0	0	0
0	0	0	0	0	0	0	0	0	0	0
0	4	3	0	0	16	0	0	0	2	0
0	18	3	0	0	50	1	2	0	0	0
6	188	84	66	34	839	30	6	13	45	16

CAIS NOVA ERA										
Rogério de Melo Carvalho	Paulo Roberto de Oliveiros	MARTHA LORENA RIVERA	Mariângela Santos de Souza	Maria da Glória Ferreira	Maria Angela Pedroso	Marcela Rezende	Ludmila Jacomo Loyola	Lúcia Helena Nunes	Livia Maria da Silva Melo	José Tavares de Moraes
0	0	0	0	0	0	0	0	0	1	0
0	0	0	0	0	0	0	0	0	0	0
0	0	0	0	0	0	0	0	0	0	0
0	0	0	0	0	0	2	0	0	0	1
0	0	0	0	0	2	3	0	0	0	0
0	0	0	0	0	0	0	0	0	0	0
0	0	0	0	1	8	9	0	0	0	0
0	0	10	8	0	14	26	5	6	11	1
0	0	0	0	0	0	1	0	0	0	0
0	0	1	1	0	46	42	1	2	3	0
0	0	2	1	0	7	11	9	2	6	0
0	0	0	0	0	0	0	0	0	0	0
0	0	0	0	0	7	4	0	0	0	1
1	0	0	0	0	4	8	0	1	0	0
0	0	0	0	2	7	11	0	0	0	0
0	0	0	0	0	0	0	0	0	0	0
0	0	0	0	0	0	0	0	0	0	0
0	0	0	0	1	6	3	0	0	0	0
3	0	0	0	0	12	6	0	1	1	0
4	2	16	12	4	181	182	27	17	24	8

			CEMED			CAIS NOVA				
André Luiz Vasconcelos Borges	Alberto Cardoso da Costa	TOTAL	Vanessa Gomes Maciel	Jorge Eduardo Rosa Vale	Alessandro Andrade Oliveira	TOTAL	Wesley Ubaldino de Freitas	Vilmar Pires de Paiva	Tanit Ribeiro Carmo	Sandra Arantes Cruvinel
0	0	0	0	0	0	1	0	0	0	0
0	0	8	0	2	6	0	0	0	0	0
0	0	0	0	0	0	0	0	0	0	0
0	0	0	0	0	0	11	3	1	0	2
2	0	0	0	0	0	10	0	0	0	2
0	0	0	0	0	0	0	0	0	0	0
2	8	0	0	0	0	46	0	0	0	11
11	4	0	0	0	0	187	1	5	8	38
0	0	0	0	0	0	2	0	0	0	0
0	10	0	0	0	0	236	6	14	1	43
1	6	1	0	0	1	97	2	2	6	12
0	0	6	0	0	6	0	0	0	0	0
0	0	0	0	0	0	20	0	0	0	2
0	1	0	0	0	0	20	0	0	0	3
0	2	0	0	0	0	34	0	0	0	6
0	0	10	0	3	7	0	0	0	0	0
0	0	4	0	0	4	0	0	0	0	0
1	1	0	0	0	0	20	0	1	0	2
4	3	0	0	0	0	60	0	3	0	13
28	51	30	1	5	24	1.119	16	47	20	181

	CENTRO DE SAUDE PAPILON PARK					CENTRO DE SAUDE MADRE GERMANA I				
TOTAL	Vera Lúcia Nunes da Silva	Rosemary Assumpção	Mirella Jácomo Loyola	Alcione Teixeira Magalhães	TOTAL	Maria Angélica Batista	Livia Maria da Silva Melo	Leandro da Silveira Campos	Hamiltom Borges Júnior	Francisnetta Pires Velle
0	0	0	0	0	0	0	0	0	0	0
0	0	0	0	0	0	0	0	0	0	0
0	0	0	0	0	0	0	0	0	0	0
0	0	0	0	0	0	0	0	0	0	0
3	0	0	0	3	2	0	0	0	0	0
0	0	0	0	0	0	0	0	0	0	0
5	0	0	0	5	58	0	0	14	28	6
26	0	14	3	9	73	5	3	22	24	4
2	0	0	0	2	0	0	0	0	0	0
25	0	4	1	20	101	2	0	43	36	10
14	0	3	2	9	36	3	1	8	12	5
0	0	0	0	0	0	0	0	0	0	0
0	0	0	0	0	4	0	0	1	3	0
3	0	1	0	2	12	0	0	5	4	2
4	0	0	0	4	13	0	0	4	7	0
0	0	0	0	0	0	0	0	0	0	0
0	0	0	0	0	0	0	0	0	0	0
0	0	0	0	0	8	0	0	5	0	1
10	2	0	0	8	47	0	0	15	20	5
142	3	32	7	100	483	15	4	161	180	44

EQUIPE 03	EQUIPE 008	EQUIPE 008		EQUIPE 007		EQUIPE 006		CENTRO DE SAÚDE VILA BRASÍLIA		
Odete Brito de Barros	TOTAL	Alexandre Silva Khaoule	TOTAL	Patrícia Renata Resende	TOTAL	Adriana Borba Guimaraes	TOTAL	Vera Maria Caetano	Mariza Ávila	Angela de Fatima Zava
0	0	0	0	0	0	0	1	1	0	0
0	0	0	0	0	0	0	0	0	0	0
0	0	0	0	0	0	0	0	0	0	0
0	0	0	0	0	1	1	0	0	0	0
0	0	0	0	0	2	2	0	0	0	0
0	0	0	0	0	0	0	0	0	0	0
0	3	3	1	1	2	2	0	0	0	0
2	11	11	10	10	14	14	17	9	2	6
0	1	1	0	0	1	1	0	0	0	0
1	5	5	2	2	12	12	4	2	2	0
1	2	2	2	2	1	1	6	2	0	4
0	0	0	0	0	0	0	0	0	0	0
0	0	0	0	0	1	1	0	0	0	0
0	1	1	0	0	3	3	0	0	0	0
0	1	1	1	1	3	3	0	0	0	0
0	0	0	0	0	0	0	0	0	0	0
0	0	0	0	0	0	0	0	0	0	0
0	2	2	0	0	0	0	0	0	0	0
1	0	0	2	2	4	4	0	0	0	0
9	40	40	26	26	56	56	37	19	8	10

EQUIPE 11		EQUIPE 10	EQUIPE 09	EQUIPE 09		EQUIPE 05		EQUIPE 04		
DIVERSOS	TOTAL	Cejana de Arantes Figueiredo	TOTAL	Aureliane Obeia Ribeiro	TOTAL	Carolina Bonfim de Paiva	TOTAL	Odete Brito de Barros	Neimar Alexandre da Silva	TOTAL
0	0	0	0	0	0	0	0	0	0	0
0	0	0	0	0	0	0	0	0	0	0
1	0	0	0	0	0	0	0	0	0	0
0	0	0	2	2	1	1	0	0	0	0
2	0	0	0	0	2	2	0	0	0	0
0	0	0	0	0	0	0	0	0	0	0
5	2	2	4	4	4	4	3	0	3	0
2	9	9	10	10	14	14	13	1	12	2
0	0	0	0	0	1	1	0	0	0	0
8	5	5	6	6	1	1	12	1	11	1
3	1	1	0	0	8	8	1	1	0	1
0	0	0	0	0	0	0	0	0	0	0
1	0	0	0	0	2	2	0	0	0	0
0	1	1	0	0	1	1	0	0	0	0
1	1	1	1	1	2	2	0	0	0	0
0	0	0	0	0	0	0	0	0	0	0
0	0	0	0	0	0	0	0	0	0	0
1	0	0	2	2	2	2	1	0	1	0
3	3	3	3	3	0	0	1	0	1	1
42	40	40	35	35	58	58	52	5	47	9

	EQUIPE 16		EQUIPE 15		EQUIPE 14		EQUIPE 13		EQUIPE 12	
TOTAL	José Antônio de Oliveira e	TOTAL	Pricila Mara Chaves e	TOTAL	Thalita de Oliveira Hilario	TOTAL	Larissa Camilo Abrahao	TOTAL	Lorena Cristina Rodrigues	TOTAL
0	0	0	0	0	0	0	0	0	0	0
0	0	0	0	0	0	0	0	0	0	0
0	0	0	0	0	0	0	0	0	0	1
1	1	0	0	0	0	0	0	1	1	0
0	0	0	0	3	3	2	2	0	0	2
0	0	0	0	0	0	0	0	0	0	0
5	5	1	1	4	4	2	2	3	3	5
2	2	8	8	10	10	14	14	6	6	2
0	0	0	0	1	1	0	0	0	0	0
5	5	4	4	16	16	5	5	4	4	8
4	4	3	3	3	3	6	6	1	1	3
0	0	0	0	0	0	0	0	0	0	0
2	2	0	0	2	2	0	0	1	1	1
1	1	1	1	2	2	0	0	1	1	0
4	4	1	1	1	1	1	1	2	2	1
0	0	0	0	0	0	0	0	0	0	0
0	0	0	0	0	0	0	0	0	0	0
0	0	0	0	1	1	1	1	1	1	1
2	2	0	0	6	6	2	2	6	6	3
40	40	24	24	75	75	57	57	34	34	42

EQUIPE 22		EQUIPE 21		EQUIPE 20		EQUIPE 19	EQUIPE 18	EQUIPE 18		EQUIPE 17
Jandirene Rodrigues Costa	TOTAL	Monique Inacio da Silva	TOTAL	Iolanda Rodrigues de Sousa	TOTAL	Thais de Toledo Lima	TOTAL	Eduardo Bufaical Marra	TOTAL	Adriana Batista Rodrigues
0	0	0	0	0	0	0	0	0	0	0
0	0	0	0	0	0	0	0	0	0	0
0	0	0	0	0	0	0	0	0	0	0
0	0	0	0	0	1	1	1	1	0	0
1	0	0	0	0	0	0	0	0	0	0
0	0	0	0	0	0	0	0	0	0	0
1	0	0	2	2	1	1	4	4	3	3
9	1	1	3	3	1	1	4	4	5	5
0	0	0	0	0	1	1	0	0	0	0
3	1	1	2	2	1	1	5	5	4	4
4	1	1	0	0	0	0	5	5	1	1
0	0	0	0	0	0	0	0	0	0	0
2	0	0	1	1	0	0	2	2	0	0
2	0	0	1	1	0	0	0	0	1	1
2	0	0	0	0	0	0	0	0	2	2
0	0	0	0	0	0	0	0	0	0	0
0	0	0	0	0	0	0	0	0	0	0
1	0	0	0	0	0	0	0	0	0	0
0	0	0	0	0	1	1	3	3	1	1
38	3	3	15	15	7	7	52	52	25	25

EQUIPE 33		EQUIPE 30		EQUIPE 29		EQUIPE 28		EQUIPE 23	EQUIPE 22	
Sara Leal Gomes Gomides	TOTAL	Frederico Lobo Cruz	TOTAL	Valeria Maria Waltick da	TOTAL	Lais Aguiar Pires	TOTAL	Lucio Mauro Vasconcel	TOTAL	Lucio Mauro Vasconcel
0	0	0	0	0	0	0	0	0	0	0
0	0	0	0	0	0	0	0	0	0	0
0	0	0	0	0	0	0	0	0	0	0
0	0	0	4	4	0	0	1	1	0	0
2	0	0	2	2	1	1	0	0	1	0
0	0	0	0	0	0	0	0	0	0	0
1	4	4	1	1	2	2	3	3	1	0
16	15	15	38	38	16	16	4	4	11	2
0	0	0	0	0	0	0	0	0	0	0
8	7	7	15	15	4	4	4	4	3	0
5	4	4	14	14	5	5	1	1	4	0
0	0	0	0	0	0	0	0	0	0	0
0	0	0	0	0	1	1	1	1	2	0
1	2	2	0	0	1	1	1	1	2	0
1	0	0	6	6	4	4	1	1	2	0
0	0	0	0	0	0	0	0	0	0	0
0	0	0	0	0	0	0	0	0	0	0
3	2	2	0	0	2	2	0	0	1	0
1	7	7	1	1	1	1	2	2	0	0
57	50	50	98	98	44	44	31	31	40	2

	EQUIPE 38	EQUIPE 37	EQUIPE 37		EQUIPE 36		EQUIPE 35		EQUIPE 34	
TOTAL	Rafael de Brito Riserio	TOTAL	DIVERSOS	TOTAL	Jhonatan Hawry Mourao	TOTAL	Aldrey Charles Ferreira	TOTAL	Gustavo Gomides Macedo	TOTAL
0	0	1	1	0	0	0	0	0	0	0
0	0	0	0	0	0	0	0	0	0	0
0	0	0	0	0	0	0	0	0	0	0
3	3	0	0	0	0	0	0	1	1	0
0	0	0	0	0	0	1	1	0	0	2
0	0	0	0	0	0	0	0	0	0	0
2	2	4	4	2	2	5	5	1	1	1
16	16	5	5	10	10	4	4	10	10	16
0	0	1	1	0	0	0	0	1	1	0
10	10	2	2	9	9	9	9	5	5	8
7	7	2	2	2	2	5	5	3	3	5
0	0	0	0	0	0	0	0	0	0	0
0	0	1	1	0	0	0	0	2	2	0
0	0	0	0	0	0	0	0	2	2	1
1	1	3	3	1	1	2	2	2	2	1
0	0	0	0	0	0	0	0	0	0	0
0	0	0	0	0	0	0	0	0	0	0
0	0	0	0	0	0	0	0	0	0	3
4	4	2	2	2	2	1	1	4	4	1
51	51	31	31	38	38	37	37	49	49	57

EQUIPE 44		EQUIPE 43		EQUIPE 42		EQUIPE 41		EQUIPE 40		EQUIPE 39
Priscilla Abdala de Sousa	TOTAL	Walter Dias Gouveia	TOTAL	Heloise Helena Silva	TOTAL	Polliana Caetano Oliveira	TOTAL	Juliana Paiva Ferraz	TOTAL	Daniela Guimaraes Nasciment
0	0	0	0	0	0	0	0	0	0	0
0	0	0	0	0	0	0	0	0	0	0
0	0	0	0	0	0	0	0	0	0	0
0	1	1	1	1	1	1	0	0	0	0
0	0	0	0	0	3	3	0	0	0	0
0	0	0	0	0	0	0	0	0	0	0
4	6	6	4	4	4	4	8	8	1	1
9	12	12	8	8	12	12	15	15	9	9
0	0	0	0	0	0	0	0	0	0	0
4	5	5	7	7	6	6	7	7	1	1
6	0	0	9	9	5	5	4	4	1	1
0	0	0	0	0	0	0	0	0	0	0
0	0	0	1	1	4	4	1	1	0	0
0	0	0	4	4	0	0	0	0	0	0
2	0	0	2	2	1	1	2	2	0	0
0	0	0	0	0	0	0	0	0	0	0
0	0	0	0	0	0	0	0	0	0	0
1	0	0	7	7	0	0	0	0	0	0
3	5	5	3	3	3	3	1	1	1	1
40	40	40	65	65	61	61	54	54	15	15

HOSPITAL DE OLHOS DE APARECIDA						EQUIPE 47	EQUIPE 47		EQUIPE 45	
JOSE RICARDO	João Vicente de Paiva Neto	Gustavo Chater Taleb	FAUSTO DA PAZ CAZOLA	David Leonardo Cruvinel	CARLOS QUEIROZ	TOTAL	Clovis Cruzeiro Neto	TOTAL	Michele Cardoso Marcelino	TOTAL
0	0	0	0	0	0	0	0	0	0	0
0	0	0	1	0	0	0	0	0	0	0
0	0	0	0	0	0	0	0	0	0	0
0	0	0	0	0	0	0	0	3	3	0
0	0	0	0	0	0	0	0	0	0	0
1	0	0	0	0	0	0	0	0	0	0
0	0	1	0	0	0	5	5	6	6	4
0	0	1	0	2	0	16	16	17	17	9
0	0	0	0	0	0	0	0	0	0	0
0	0	0	0	0	0	11	11	12	12	4
0	0	1	0	0	0	6	6	7	7	6
0	0	0	0	0	0	0	0	0	0	0
0	0	0	0	0	0	2	2	0	0	0
0	0	0	0	0	0	0	0	1	1	0
0	0	0	0	0	0	2	2	1	1	2
0	0	0	0	0	0	0	0	0	0	0
0	2	0	2	1	2	0	0	0	0	0
0	0	0	0	0	0	1	1	1	1	1
0	0	0	0	0	0	6	6	1	1	3
1	2	3	4	3	2	79	79	79	79	40

MINI CAIS COLINA AZUL			MATERNIDADE MARLENE TEIXEIRA					HOSPITAL DE OLHOS DE		
Eros de Sousa	Carlos César Borges	TOTAL	PAULO ROBERTO FRANÇA	Litemar Gualberto de Souza	Hudson Lobato Drumont	Francesco Riccio	TOTAL	Wanessa Lorena do Carmo	REGINALDO PRATA	Kariza Aiko Frantz
0	0	0	0	0	0	0	0	0	0	0
0	0	0	0	0	0	0	3	1	1	0
0	0	0	0	0	0	0	0	0	0	0
0	1	1	0	0	1	0	0	0	0	0
0	0	0	0	0	0	0	0	0	0	0
0	0	0	0	0	0	0	1	0	0	0
1	0	1	1	0	0	0	1	0	0	0
1	1	0	0	0	0	0	3	0	0	0
0	0	0	0	0	0	0	0	0	0	0
1	0	1	0	0	1	0	0	0	0	0
0	0	0	0	0	0	0	1	0	0	0
0	0	0	0	0	0	0	1	1	0	0
0	0	0	0	0	0	0	0	0	0	0
0	2	1	0	0	0	1	0	0	0	0
0	0	0	0	0	0	0	0	0	0	0
0	0	0	0	0	0	0	0	0	0	0
0	0	0	0	0	0	0	24	7	9	1
0	0	0	0	0	0	0	0	0	0	0
0	0	0	0	0	0	0	0	0	0	0
4	8	12	6	3	2	1	45	14	13	3

PRONTO SOCORRO MUNICIPAL	MINI CAIS	MINI CAIS COLINA AZUL									
		DIVERSOS	TOTAL	Paulo José Tomé	Newton Batista Costa	Neiliane Nunes Teodoro	Monica Miguel	Mirella Jácomo Loyola	Maria Augusta Rodrigues	Joao Assis de Oliveira	Hamiltom Borges Júnior
0	0	0	0	0	0	0	0	0	0	0	0
0	0	0	0	0	0	0	0	0	0	0	0
0	0	0	0	0	0	0	0	0	0	0	0
0	4	0	2	0	0	0	0	1	0	0	0
0	0	0	0	0	0	0	0	0	0	0	0
0	0	0	0	0	0	0	0	0	0	0	0
0	11	0	0	0	7	0	0	0	3	0	0
22	42	11	0	0	9	6	8	1	4	1	1
0	1	0	0	0	0	0	0	0	1	0	0
0	27	7	0	1	5	1	0	0	11	1	1
0	17	4	1	0	2	1	6	0	3	0	0
0	0	0	0	0	0	0	0	0	0	0	0
0	3	0	1	0	2	0	0	0	0	0	0
0	5	0	0	0	2	0	0	0	1	0	0
0	4	0	1	0	1	0	0	0	2	0	0
0	0	0	0	0	0	0	0	0	0	0	0
0	0	0	0	0	0	0	0	0	0	0	0
0	2	0	0	0	2	0	0	0	0	0	0
0	6	1	0	0	3	0	1	0	1	0	0
22	186	31	9	1	50	12	21	2	41	7	7

PRONTO SOCORRO MUNICIPAL										
Tânia Elizabeth Reges de	Simão Pedro Abdalla	Ronaldo Vieira de Paiva	Maria Laura de Almeida	Luciana Cunha Bastos	Joao Manoel M. Cristovao	Jardel Teixeira Costa	Flávio Henrique Caetano	Fernando Castro Morais	Eliane Marie Amorim	Aparecida Perpetua Gomes de
0	0	0	0	0	0	0	0	0	0	0
0	0	0	0	0	0	0	0	0	0	0
0	0	0	0	0	0	0	0	0	0	0
0	0	0	5	0	1	0	1	1	0	0
0	1	0	0	0	0	0	0	1	0	0
0	0	0	0	0	0	0	0	0	0	0
0	12	0	0	0	0	1	0	11	0	0
17	46	2	1	2	0	1	0	32	6	29
0	0	0	0	0	0	0	0	0	0	1
2	76	2	2	0	1	0	0	19	2	5
4	18	0	1	0	0	0	0	8	2	6
0	0	0	0	0	0	0	0	0	0	0
0	2	0	0	1	0	0	0	0	0	0
0	3	0	1	0	0	0	0	5	0	0
0	6	0	0	0	0	2	1	1	0	0
0	0	0	0	0	0	0	0	0	0	0
0	0	0	0	0	0	0	0	0	0	0
0	0	0	0	0	0	0	0	3	0	0
0	7	0	1	0	0	0	0	5	0	1
26	262	8	18	4	2	5	3	146	12	60

Total Geral	TOTAL	PRO-REG	TOTAL	Warley Lincoln	Tatiane Santos
3	0	0	0	0	0
39	0	0	0	0	0
1	0	0	0	0	0
106	0	0	9	0	1
78	0	0	2	0	0
2	0	0	0	0	0
466	9	9	24	0	0
1.115	6	6	160	2	0
63	1	1	1	0	0
1.300	8	8	112	3	0
674	2	2	39	0	0
10	0	0	0	0	0
132	0	0	3	0	0
142	2	2	9	0	0
314	1	1	10	0	0
10	0	0	0	0	0
38	0	0	0	0	0
125	0	0	3	0	0
510	0	0	14	0	0
8.016	39	39	575	5	2

- A Supervisão da Central de Consultas tem realizado a atualização diária da grade dos profissionais médicos que atendem no Ambulatório Médico Especializado, atendendo às solicitações de alterações de horários e dias de atendimento em conformidade com o que é preconizado em Portaria pela Secretaria Municipal de Saúde. Segue em **anexo 01**, demonstrativo de **grade padrão com dias, horários e quantitativo de vagas** disponibilizadas por profissional.

7.1.10. Demonstrativo de Aproveitamento de consultas no Mês de Outubro/11 por Especialidade

Especialidade	Total Geral	Canceladas	Perdidas	Marcadas		
				Total	Confirmadas	Não Confirmadas
ANGIOLOGISTA	504	4,56%	14,48%	80,95%	64,22%	35,78%
CARDIOLOGIA	821	16,20%	6,70%	77,10%	42,34%	57,66%
CIRURGIA PEDIÁTRICA	153	0,00%	57,52%	42,48%	78,46%	21,54%
CIRURGIÃO GERAL	163	0,00%	9,82%	90,18%	29,93%	70,07%
DERMATOLOGISTA	869	18,53%	7,59%	73,88%	39,56%	60,44%

ENDOCRINOLOGIA	160	0,00%	5,00%	95,00%	55,26%	44,74%
GASTROENTEROLOGISTA	303	13,20%	11,22%	75,58%	41,92%	58,08%
MASTOLOGISTA	137	14,60%	10,95%	74,45%	45,10%	54,90%
NEFROLOGIA	74	5,41%	16,22%	78,38%	58,62%	41,38%
NEUROLOGIA	395	0,00%	6,84%	93,16%	50,54%	49,46%
ONCOLOGISTA	238	0,42%	73,53%	26,05%	62,90%	37,10%
ORTOPEDIA	1.278	12,52%	7,28%	80,20%	43,22%	56,78%
OTORRINOLARINGOLOGISTA	753	18,33%	12,48%	69,19%	46,64%	53,36%
PNEUMOLOGISTA	456	9,21%	60,09%	30,70%	52,86%	47,14%
PROCTOLOGISTA	101	0,00%	1,98%	98,02%	54,55%	45,45%
PSIQUIATRIA	334	15,87%	9,88%	74,25%	59,27%	40,73%
REUMATOLOGISTA	99	30,30%	10,10%	59,60%	42,37%	57,63%
UROLOGISTA	650	10,77%	12,31%	76,92%	50,40%	49,60%
Total	7.488	11,69%	15,42%	72,89%	47,67%	52,33%

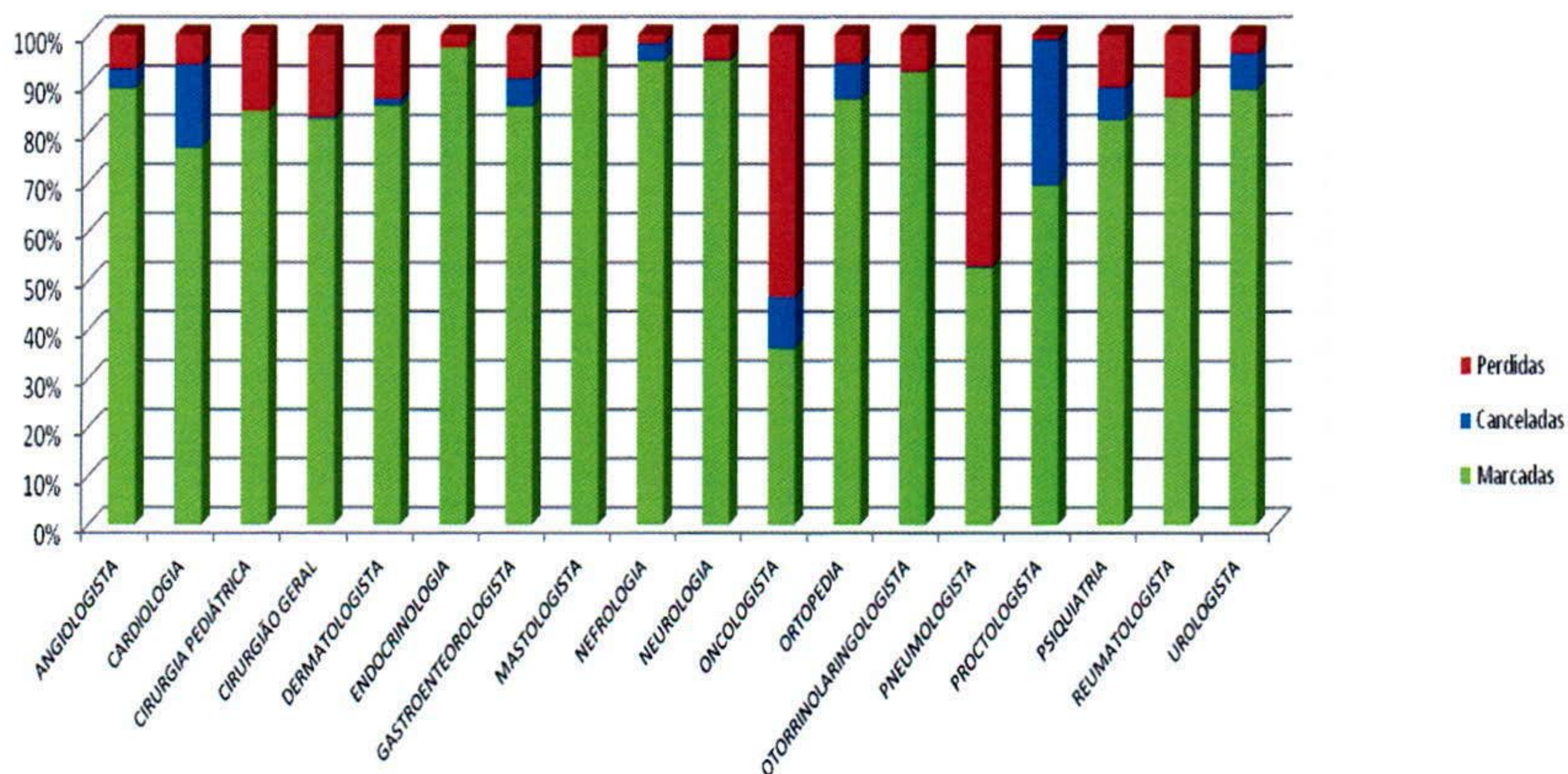

Em análise ao demonstrativo de aproveitamento de consultas, pode-se constatar que mês de Outubro/11 **7.488 (sete mil quatrocentos e oitenta e oito)** vagas foram disponibilizadas para o Ambulatório Médico Especializado, porém **11,69% (onze ponto sessenta e nove)** destas vagas foram canceladas e **15,42% (quinze ponto quarenta e dois)** permaneceram remanescentes, restando **72,89% (setenta e dois ponto oitenta e nove)** do total disponibilizado correspondente ao número de consultas agendadas.

Desta forma, das consultas agendadas **47,67%** (quarenta e sete ponto sessenta e sete) por cento foram confirmadas e **52,33%** (cinquenta e dois ponto trinta e três) por cento não foram confirmadas.

8. AVALIAÇÃO DO AMBULATÓRIO MÉDICO ESPECIALIZADO - AME REFERENTE À OUTUBRO/11

- No dia 03 de Outubro/11, foi efetuada a consolidação e digitação dos mapas de produção médica na unidade, tendo a frente às Colaboradoras Michelle Rodrigues e Rafaela Barbosa;

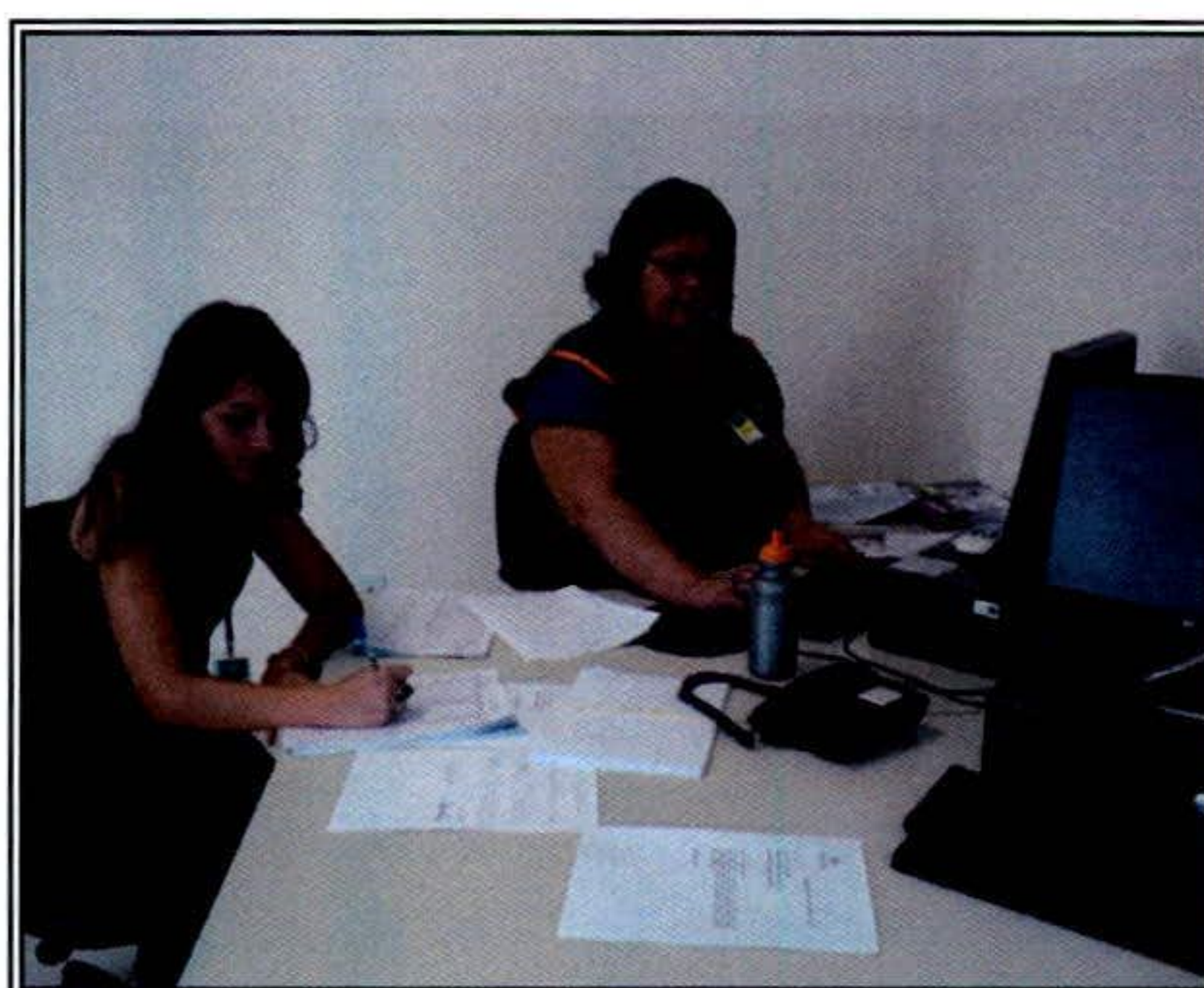

- No dia 05 do corrente mês, a Unidade recebeu a doação de papéis, catálogos, revistas, etc. para a Campanha Natal Criança Feliz – 2011, os quais foram encaminhados para reciclagem, pela usuária Maria Oneide.

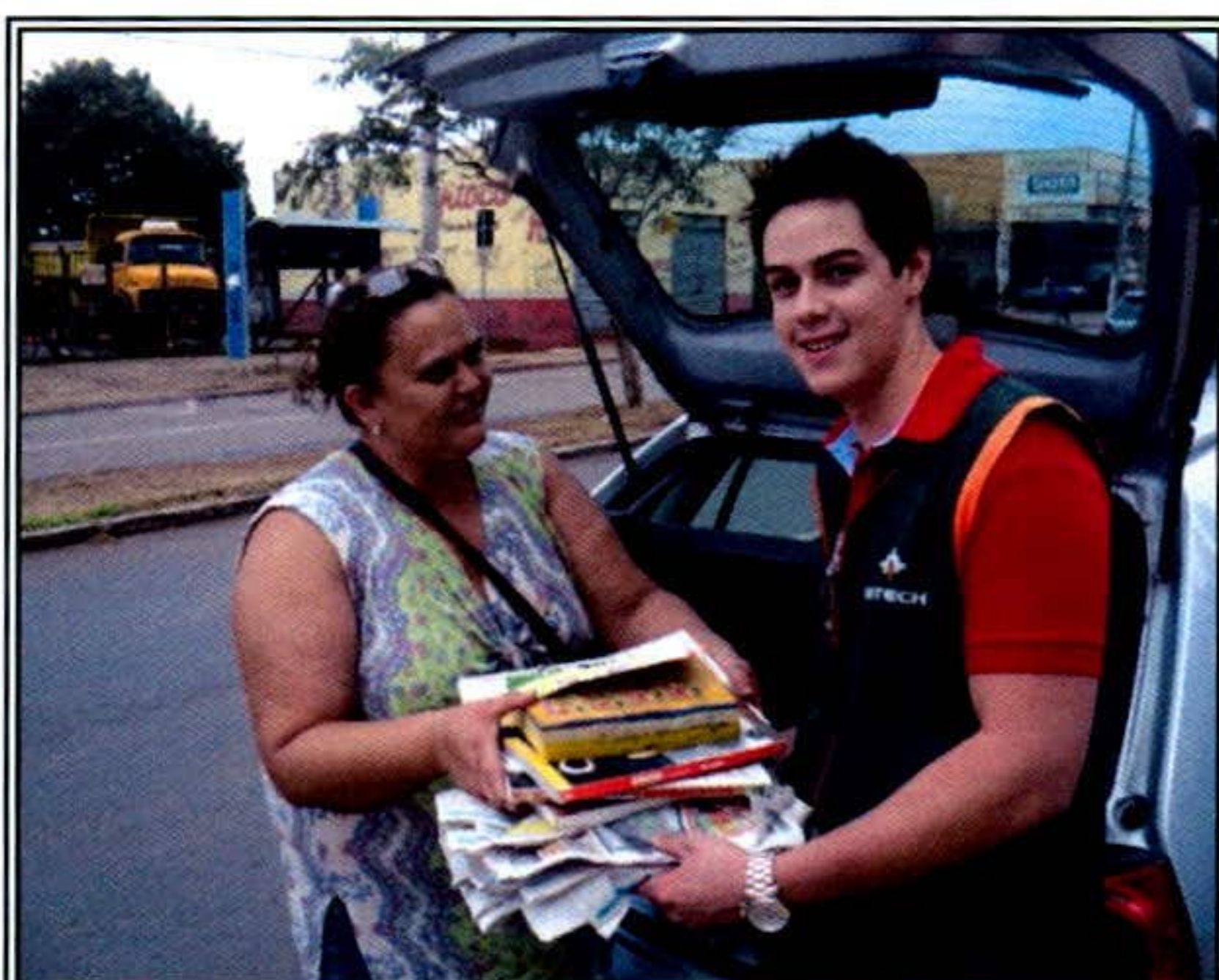

- Tendo em vista a comemoração do Dia Nacional de Esclarecimento sobre Psoríase que ocorrerá em 29/10/2011, foi dado início aos contatos e elaboração de proposta para organização de eventos alusivos à Campanha, contando com o apoio de membros da Sociedade Goiana de Dermatologia.



- No dia 05 de Outubro/11, o Ambulatório Médico Especializado recebeu a visita de representantes da SMS/APGYN, Dr. Rafael e Dr. Jeferson, os quais foram acompanhados pelos coordenadores do Instituto: Dr. Rafael Nakamura, Sr. Lucio Nascimento, Dr. José Claudio Romero, Sra. Tatiane Lemes, Sr. Alex Lima, e sr. Adonai Andrade, objetivando o repasse de informações sobre o funcionamento e necessidades da Unidade.



- No dia 10 de Outubro/11 foi realizado expediente junto à Ouvidoria do Município para atendimento de usuários que buscam aquele espaço publico para reivindicar seus direitos;

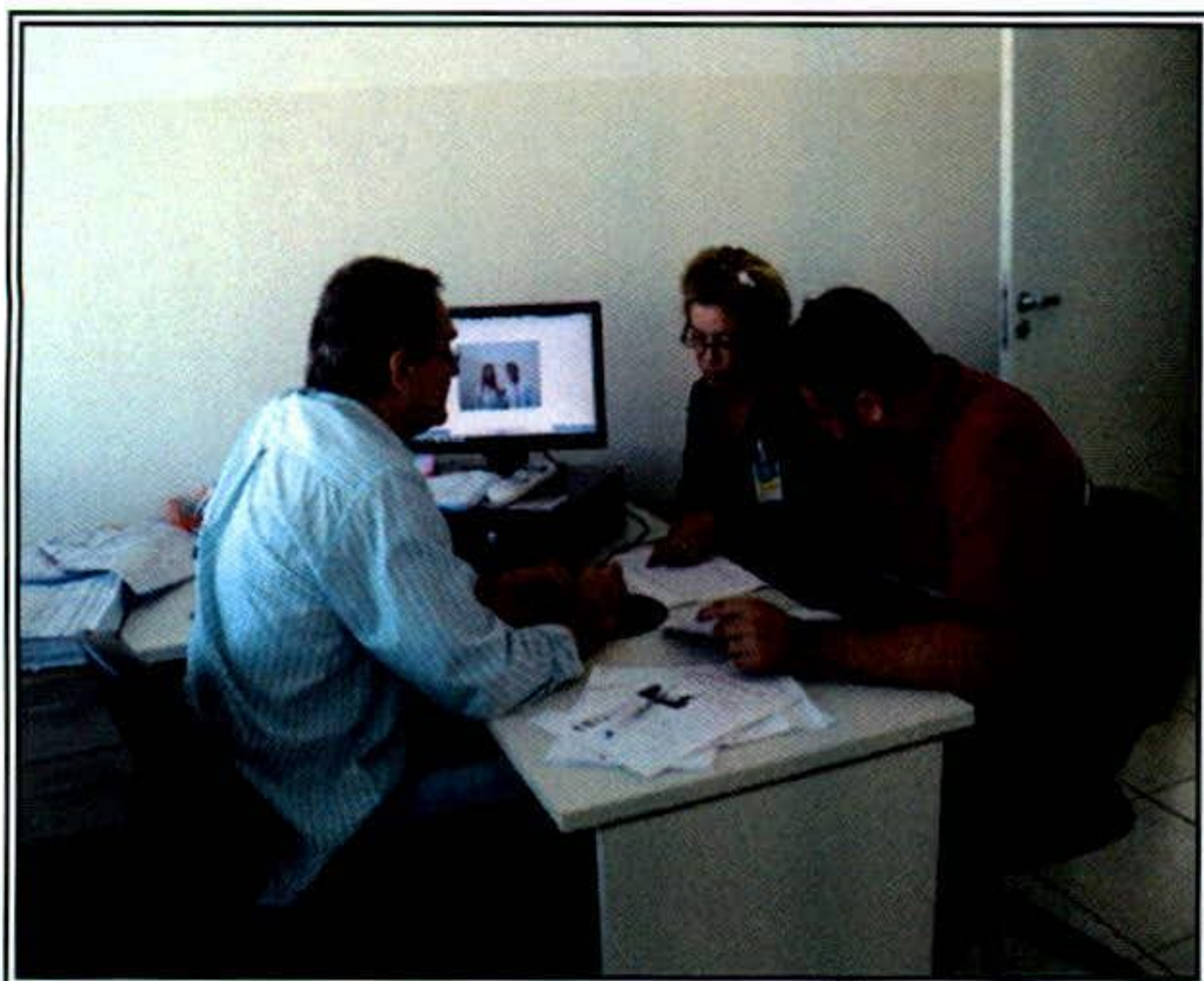

- Em comemoração ao Dia das Crianças, foi realizada uma preleção com a interação dos colaboradores e usuários, valorizando a necessidade de repassarmos boas informações às crianças, tendo em vista um registro que marca para sempre, podendo fazer a diferença em situações diversas.

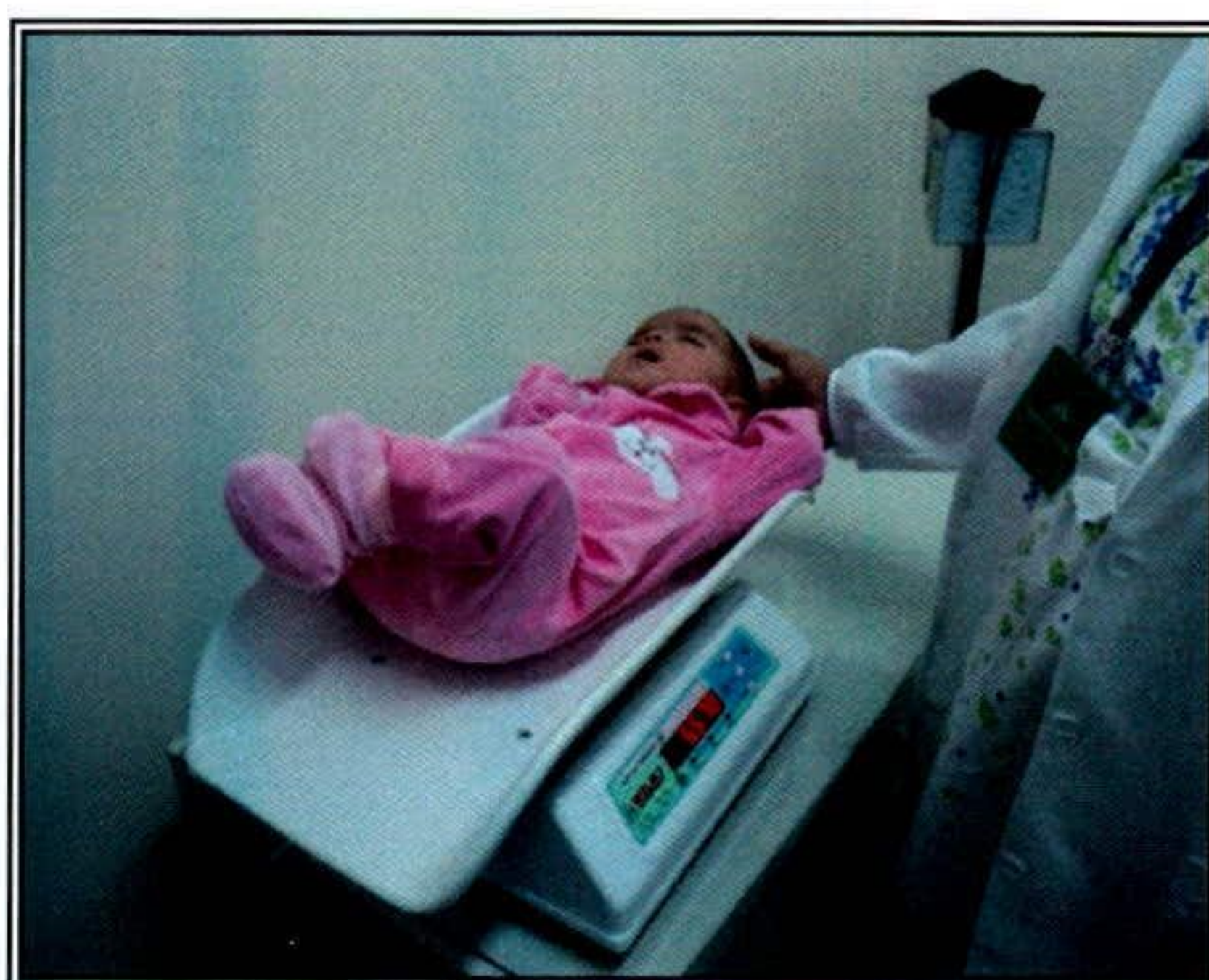

- No dia 14 de Outubro/11, em comemoração ao dia do Professor, foram realizadas palestras com a intenção de todos os presentes, colhendo depoimentos de usuários presentes quanto à importância deste profissional em nossas vidas e experiência atuais.



- Em 18 de Outubro/11 é comemorado o Dia do Médico, e, para valorizarmos esta data, foram realizadas preleções sobre o assunto, culminando com a entrega de cartão comemorativo a todos os profissionais lotados no AME;

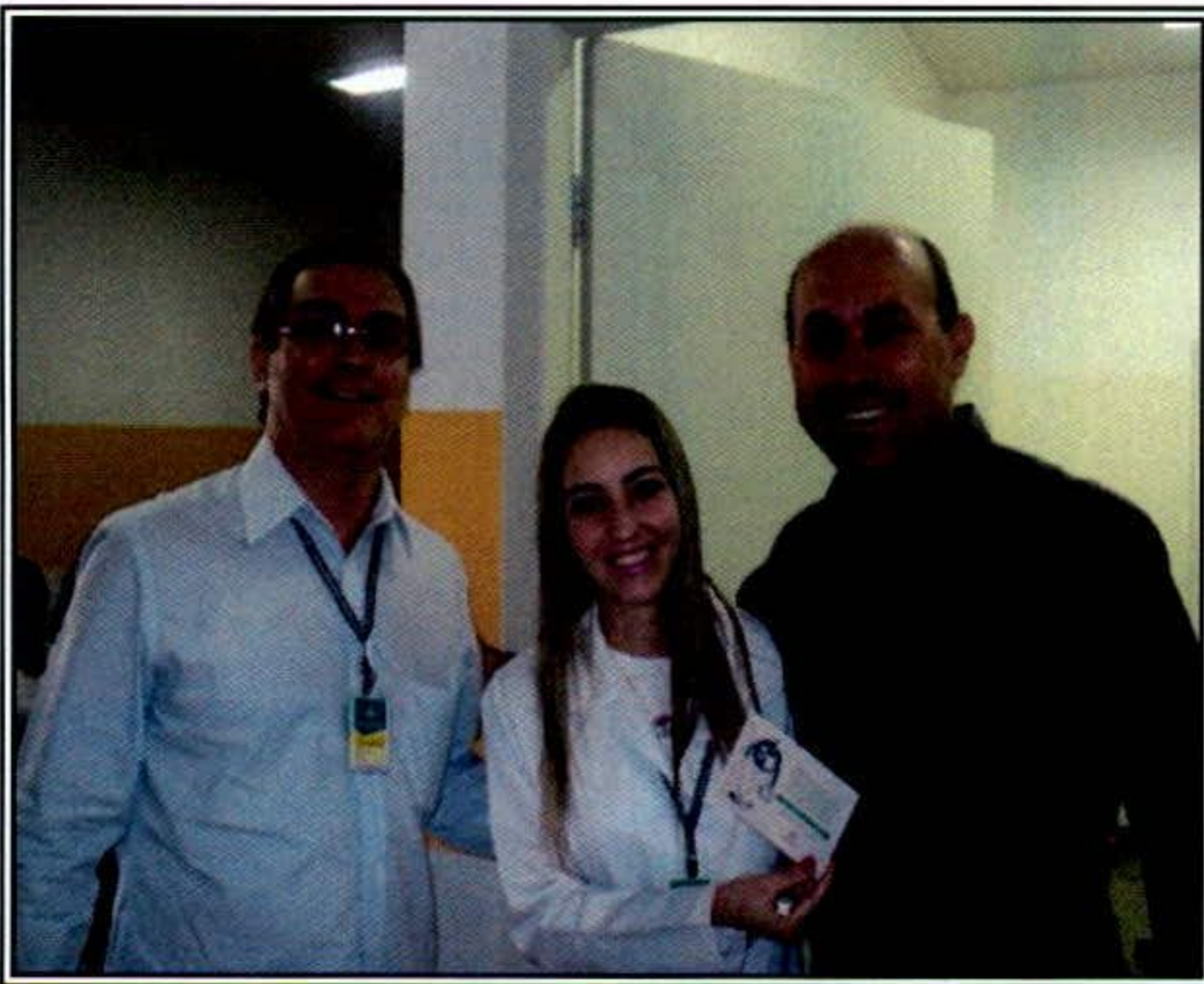

- No dia 19 de Outubro/11, a Unidade recebeu do usuário, Sr. César Alves dos Santos, a doação de grande quantidade de papéis, revistas, catálogos, etc. para a Campanha Natal Criança Feliz – 2011.



- No dia 21 de Outubro/11, a unidade teve seus colaboradores vestidos de rosa, participando da comemoração de Prevenção de Câncer de Mama, denominado “Outubro Rosa”, sendo realizada uma palestra com os Colaboradores, Usuários do SUS e a entrega de símbolo da Campanha, um laço rosa e que fora afixado em todos os presentes.

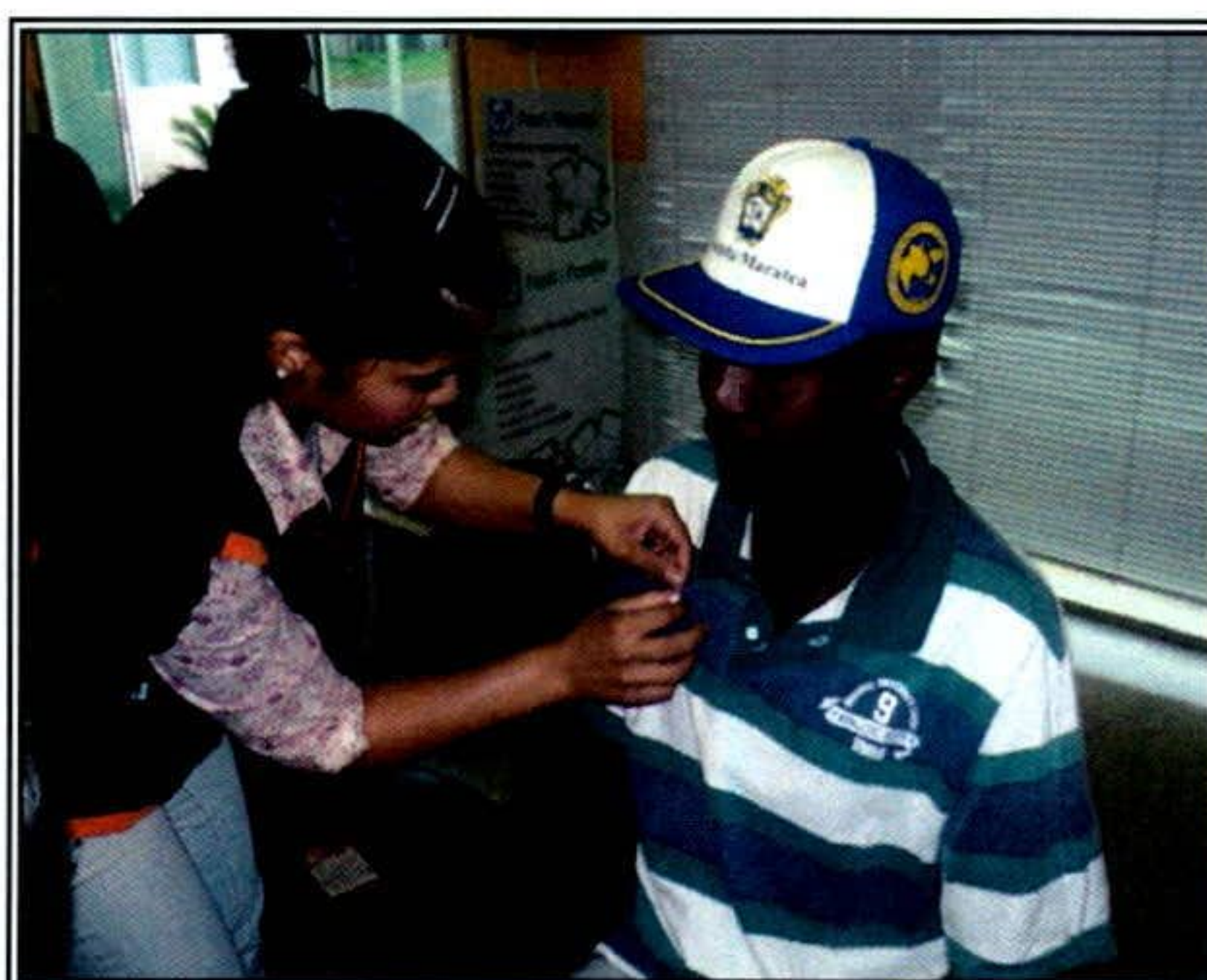
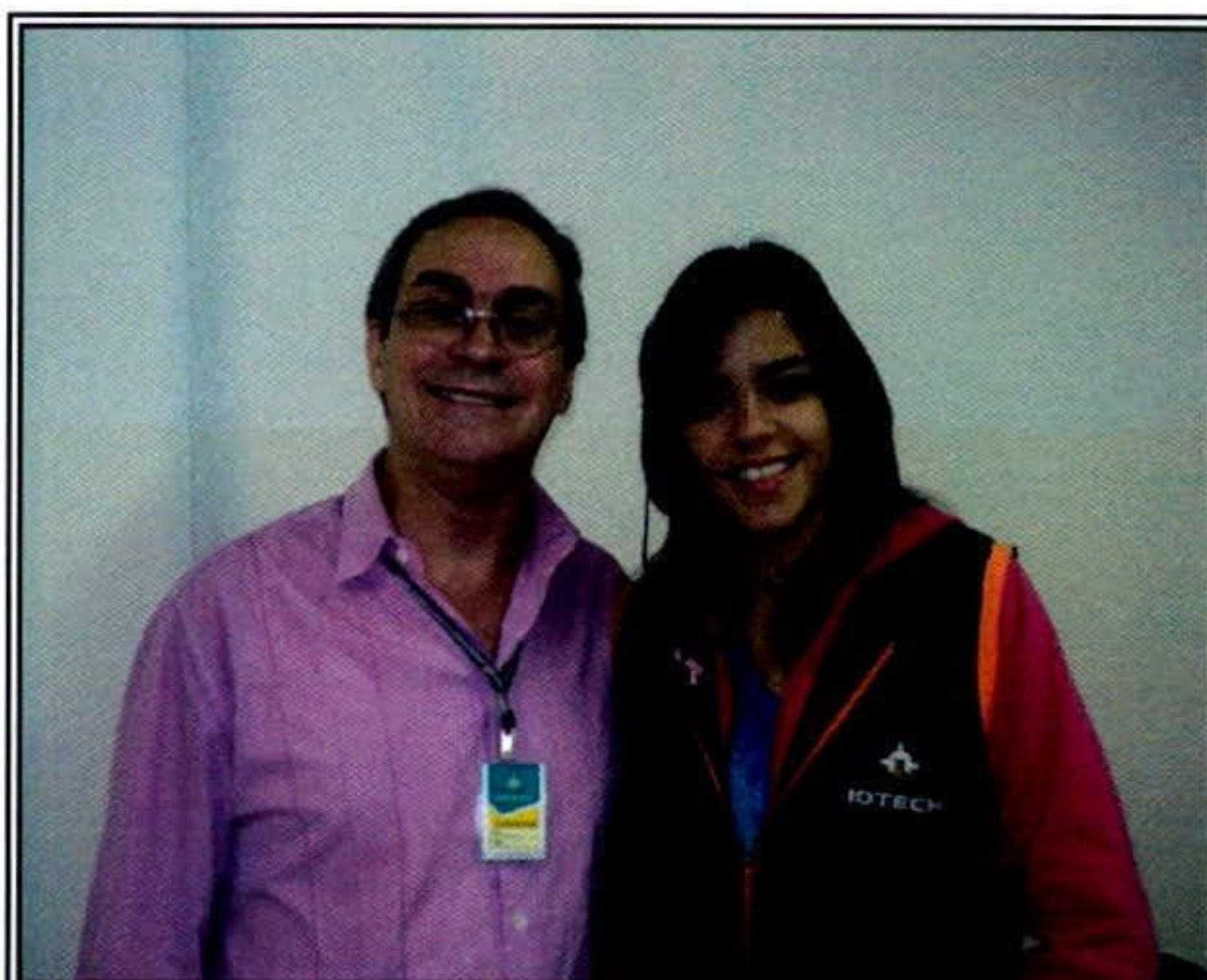
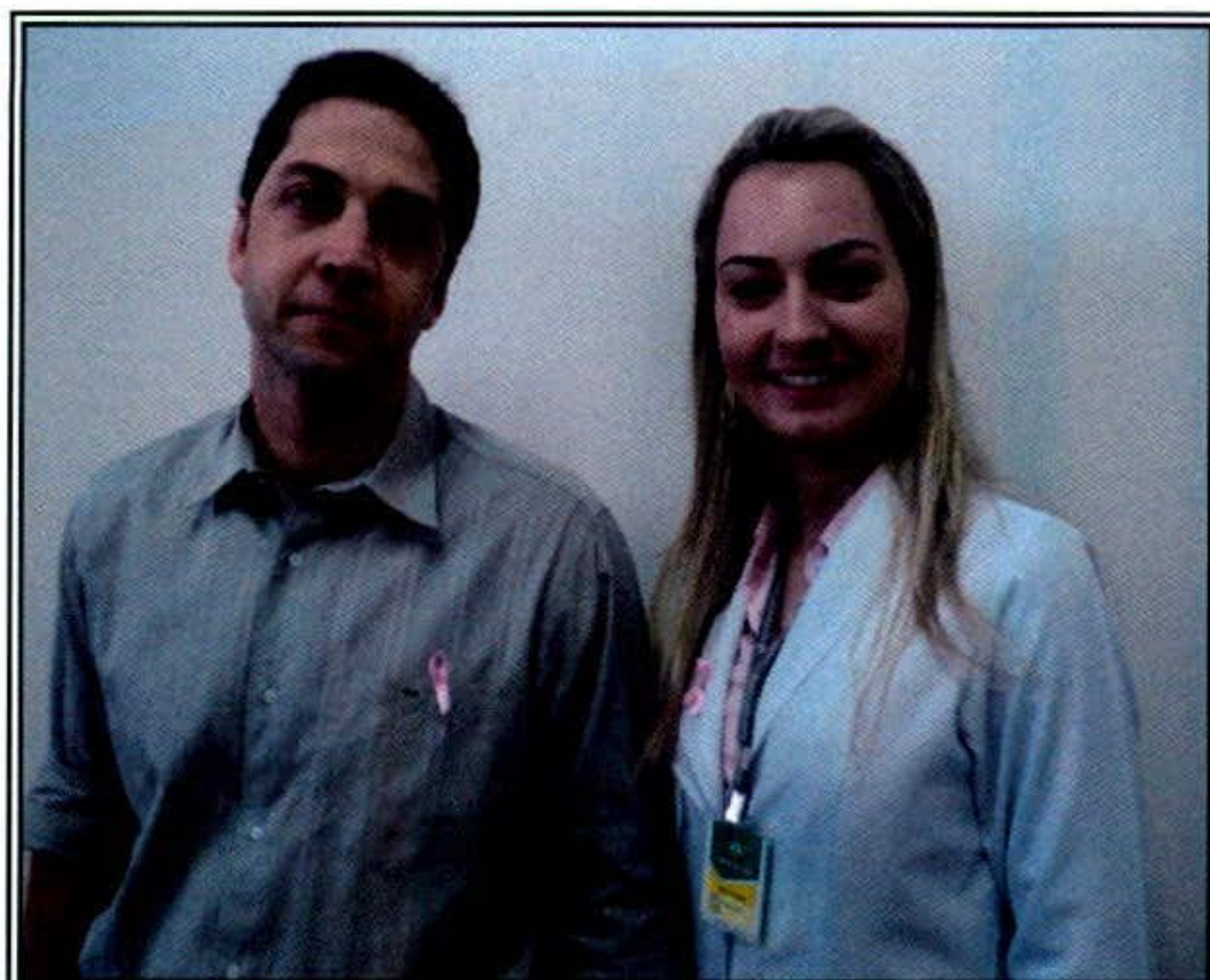

- No dia 24 de outubro/11, foi dado início as atividades de auditoria das caixas de prontuários pelos colaboradores do turno, sendo avaliadas as caixas mantidas pelo turno noturno. Outra atividade desenvolvida foi uma pesquisa junto aos médicos que estão lotados no horário noturno, sendo indagada verbalmente, com posterior preenchimento de ficha própria com 03(três) questões que possibilitarão alterações de funcionamento, etc. a unidade.

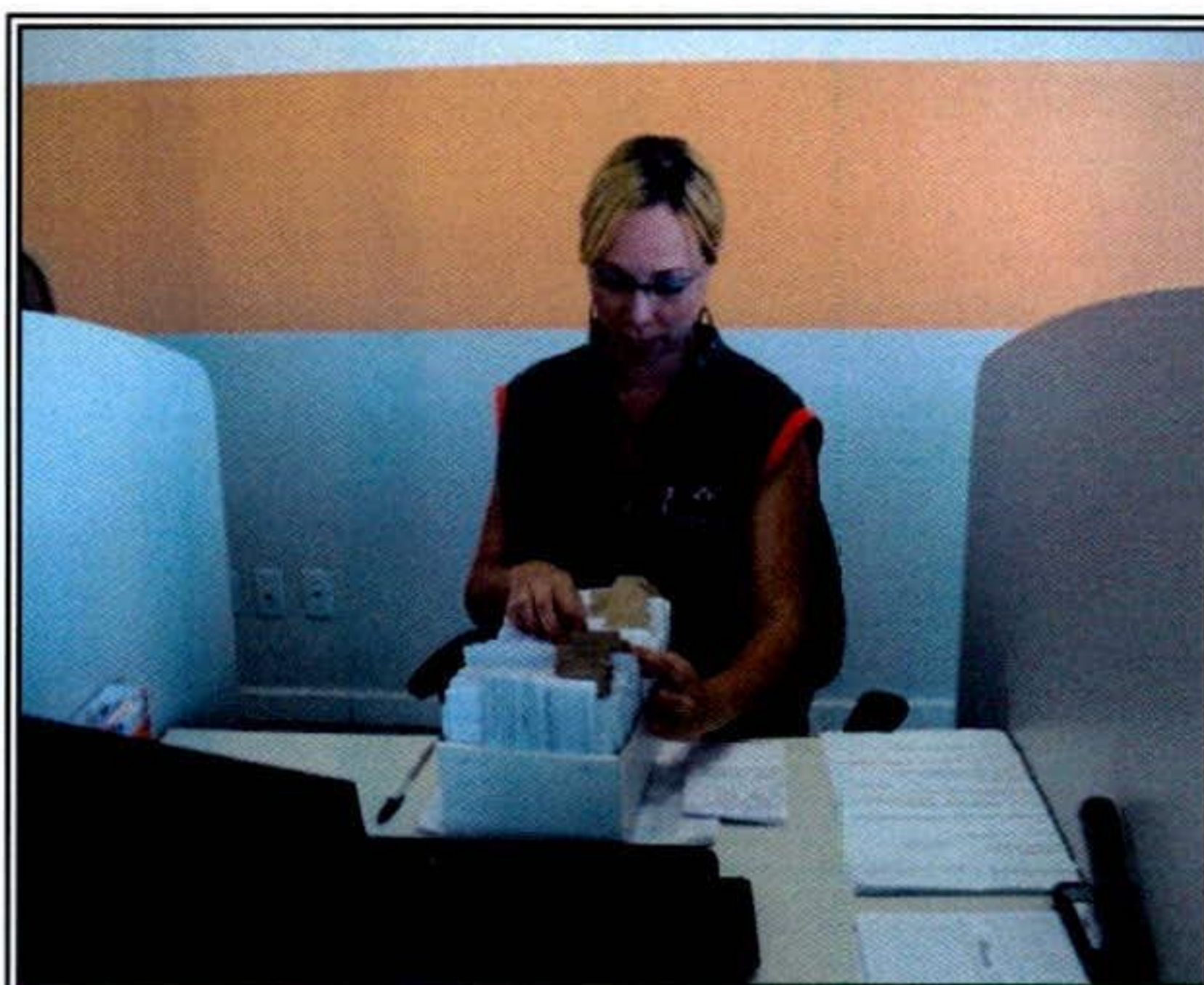

- No dia 25 de outubro/11, foi realizada uma reunião de ajustes com os recepcionistas da Unidade para melhor utilização da seleção dos prontuários de um turno para o outro, bem como novas orientações às colaboradoras dos Serviços de Limpeza, no que tange a horários, rotina, uniforme e substituições.



- Evento em celebração ao Dia Mundial da Psoríase, realizado no dia 27 de outubro/11, no Ambulatório Médico Especializado, teve a participação de mais de 260 aparecidenses portadores ou não da doença inflamatória da pele. A campanha ofereceu consultas dermatológicas e orientou a população por meio de palestras e folderes explicativos. Uma Blitz da Saúde, na Avenida São João do Setor Nova Era, também ajudou a divulgar sobre o tema aos motoristas.



- No dia 31 de outubro/11, estiveram presentes na unidade a Assessora de comunicação do Instituto, Sra. Iris Bertoncini e a estudante de Administração da UNIFAN, Sra. Nária Rubia, para aplicação de pesquisa de satisfação nos usuários da Unidade. Foi realizada a explanação sobre o funcionamento do AME e apresentação da pesquisadora junto aos presentes.
- Foram emitidos e distribuídos no mês de Outubro, o total de 6.562 vale-exames, provenientes das consultas efetuadas nas dependências do AME.
- Mediante o monitoramento do comportamento de saldos de vale exames, o AME registrou e contabilizou o quantitativo de usuários que vieram na unidade no mês de Outubro/11, em busca de Vale Exames e que não obtiveram sucesso em seus intentos; O propósito desta monetarização visa especificamente subsidiar novas reivindicações junto à SMS/APGYN para o aumento de saldos para os mesmos, principalmente àqueles solicitados pelo setor de cardiologia, angiologia, urologia, etc.

Exame	Quantidade
Patologias	90
Doppler	63
Teste Ergométrico	53
RaioX	52
Holter	12
Mapa	05
Eletro encefalograma	01
Endoscopia	03
Ultra-Sonografia	72
Total de Vale-Exames não Emitidos	351

- No dia 03 de Outubro/11 foi publicado pela Assessoria de Imprensa do IDTECH informativo eletrônico para colaboradores – Mega Fone, o qual teve como pontos de destaque: Vale-transporte será eletrônico, Dia do Coração é comemorado, Dia da Secretária, Recadastramento biométrico; conforme exemplar em **Anexo 02**;
- No dia 20 de Outubro/11 foi publicado pela Assessoria de Imprensa do IDTECH informativo eletrônico para colaboradores – Mega Fone, o qual teve como pontos de destaque: Idtech participa do Outubro Rosa em prevenção ao câncer de mama; Médicos e profissionais de informática são homenageados; Seguro de vida; conforme exemplar em **Anexo 02**;
- No dia 28 de Outubro/11 foi publicado pela Assessoria de Imprensa do IDTECH informativo eletrônico para colaboradores – Mega Fone, o qual teve como pontos de destaque: Psoríase é tema de campanha no AME; Doença é confundida com alergia, Outubro Rosa; conforme exemplar em **Anexo 02**;
- No dia 14 de Outubro de 2011 o Jornal Diário da Manhã publicou uma matéria no Caderno / Coluna – Força Livre: Nota do Idtech sobre o feriado, conforme recorte em **Anexo 03**;
- Em 22 de Outubro de 2011 o Jornal Diário da Manhã publicou uma matéria no Caderno / Coluna – Política & Justiça: O prefeito Maguito Vilela e o secretário de saúde, Paulo Rassi, vão ter que encarar a paralisação dos médicos [...], conforme recorte em **Anexo 03**;
- No dia 26 de Outubro de 2011 o portal eletrônico da Prefeitura Municipal de Aparecida de Goiânia publicou uma matéria no Caderno / Coluna – Notícias: Psoríase é tema de campanha no AME de Aparecida, conforme recorte em **Anexo 03**;
- No dia 27 de Outubro de 2011 o Jornal O Hoje publicou uma matéria no Caderno / Coluna – Política: Idtech, Secretaria de Saúde de Aparecida e Sociedade Brasileira de Dermatologia promovem hoje uma campanha sobre a psoríase [...], conforme recorte em **Anexo 03**;
- Em 03 de Outubro de 2011, foi enviado ofício N.º 1173/2011 – COEX encaminhando ao Secretário da Saúde de Aparecida de Goiânia Dr. Paulo Rassi Atas do Ambulatório Médico Especializado referente ao período 23 a 29 de Setembro/11, conforme **Anexo 04**;
- Em 03 de Outubro de 2011, foi enviado ofício N.º 1176/2011 – COEX encaminhando ao Secretário da Saúde de Aparecida de Goiânia Dr. Paulo Rassi certificados de participação do profissional médico Dr. Lívio Martins Teixeira, no VII Congresso Brasileiro de Otorrinolaringologia Pediátrica, conforme **Anexo 04**;

- No dia 03 de Outubro de 2011, foi enviado ofício N.º 1181/2011 – COEX encaminhando ao Secretário da Saúde de Aparecida de Goiânia Dr. Paulo Rassi a gravação do Programa Capital Urgente, conforme **Anexo 04;**
- Em 05 de Outubro de 2011, foi enviado ofício N.º 1183/2011 – COEX encaminhando ao Secretário da Saúde de Aparecida de Goiânia Dr. Paulo Rassi justificativa de falta da Dra. Violeta Marcel Ghannan, conforme **Anexo 04;**
- Em 13 de Outubro de 2011, foi enviado ofício N.º 1196/2011 – COEX encaminhando ao Secretário da Saúde de Aparecida de Goiânia Dr. Paulo Rassi frequência dos profissionais médicos lotados no AME, conforme **Anexo 04;**
- No dia 13 de Outubro de 2011, foi enviado ofício N.º 1200/2011 – COEX encaminhando ao Secretário da Saúde de Aparecida de Goiânia Dr. Paulo Rassi Atas do Ambulatório Médico Especializado referente ao período 30 de Setembro a 06 de Outubro/11, conforme **Anexo 04;**
- No dia 12 de Outubro de 2011, foi enviado ofício N.º 1202/2011 – COEX ao Secretário da Saúde de Aparecida de Goiânia Dr. Paulo Rassi encaminhando documentos para conhecimento e providências necessárias, conforme **Anexo 04;**
- No dia 13 de Outubro de 2011, foi enviado ofício N.º 1205/2011 – COEX ao Secretário da Saúde de Aparecida de Goiânia Dr. Paulo Rassi encaminhando lista de usuários atendidos no Programa A Prefeitura Mais Perto de Você e encaminhados à outras especialidades, conforme **Anexo 04;**
- Em 14 de Outubro de 2011, foi enviado ofício N.º 1208/2011 – COEX encaminhando ao Ouvidor de Saúde de Aparecida de Goiânia, Sr. Stenyo França de Lima, respostas às reclamações efetuadas pelos usuários e encaminhadas pela Ouvidoria Municipal / SUS, conforme **Anexo 04;**
- Em 14 de Outubro de 2011, foi enviado ofício N.º 1209/2011 – COEX encaminhando ao Secretário de Saúde Dr. Paulo Rassi, respostas às reclamações efetuadas pelos usuários e encaminhadas pela Ouvidoria Municipal / SUS, conforme **Anexo 04;**
- No dia 17 de Outubro de 2011, foi enviado ofício N.º 1213/2011 – COEX ao Secretário da Saúde de Aparecida de Goiânia Dr. Paulo Rassi encaminhando mídia DVD-R, contendo clipping de TV, conforme **Anexo 04;**

- No dia 17 de Outubro de 2011, foi enviado ofício N.º 1215/2011 – COEX ao Secretário da Saúde de Aparecida de Goiânia Dr. Paulo Rassi comunicando o cancelamento das grades geradas para o dia 28 de Outubro/11 em razão de feriado, conforme **Anexo 04**;
- No dia 18 de Outubro de 2011, foi enviado ofício N.º 1217/2011 – COEX ao Secretário da Saúde de Aparecida de Goiânia Dr. Paulo Rassi requerendo autorização junto ao setor competente quanto a confecção e fornecimento de impresso denominado Notificação de Receita Especial de Retinóides, conforme **Anexo 04**;
- Em 26 de Outubro de 2011, foi enviado ofício N.º 1244/2011 – COEX ao Secretário da Saúde de Aparecida de Goiânia Dr. Paulo Rassi relatórios de acompanhamento da paralisação dos médicos no dia 25 de Outubro, conforme **Anexo 04**;
- Em 26 de Outubro de 2011, foi enviado ofício N.º 1245/2011 – COEX encaminhando ao Ouvidor de Saúde de Aparecida de Goiânia, Sr. Stenyo França de Lima, respostas às reclamações efetuadas pelos usuários e encaminhadas pela Ouvidoria Municipal / SUS, conforme **Anexo 04**;
- No dia 03 de Outubro/11, o consultório nº7 apresentou problemas de senha, o que foi verificando imediatamente;
- No dia 04 de Outubro/11, a Unidade recebeu a visita o Ouvidor Municipal, Sr. Stênio França de Luis, do SUS, o qual entregou-nos expedientes de reclamação quanto à demora de agendamento de retornos, bem como conheceu o fluxo de funcionamento do AME;
- No dia 05 de Outubro/11, estiveram na Unidade a Equipe da TV Capital, acompanhada da Sra. Iris Bertoncini – Assessora de Comunicação do Instituto, para realizar pesquisa de satisfação com os usuários;
- No dia 06 de Outubro/11, para os pacientes de cardiologia, foi disponibilizada a verificação de pressão arterial e pesagem;
- Em 07 de Outubro/11, esteve na unidade a Sra. Luana Mattos da Gerência de Pessoal do Idtech, para promover o desligamento da colaboradora em experiência, Sra. Suzana Souza;
- No dia 10 de Outubro/11, o sistema de mídia instalada na TV da Recepção Central está fora do ar, sendo requerida a empresa responsável o conserto;

- Em 11 de Outubro/11, a Unidade recebeu um comunicado da SMS, que normatiza a requisição de material de Gráfico/impressos;
- No dia 13 de Outubro/11, esteve na unidade o Sr. Douglas Alves, técnico da Elemídia para conserto do Sistema de Mídia em Rede;
- No dia 14 de Outubro/11, a Unidade recebeu convite para participar de Reunião de Humanização para esta data, a realizar-se nas dependências do Pró-Reg;
- Em 17 de Outubro/11, foram recolhidas as folhas de controle de intervalos do período de 16/09 a 15/10 e repostos os de período de 16/10 15/11 para todos os setores e turnos;
- No dia 18 de Outubro/11, a Unidade recebeu a visita do Sr. Stênio – Ouvidor municipal, o qual entregou expediente para agilização de consultas;
- No dia 19 de Outubro/11 esteve na Unidade a usuária Lucia Maria de Oliveira a doação de grande quantidade de jornais para a Campanha Natal Criança Feliz;
- No dia 20 de Outubro/11, a Unidade recebeu a presença da Dra.Lana Bezerra – Dermatologista, a qual repassou alguns cartazes, folders e camiseta, alusivos à Campanha do Dia Nacional da Psoríase;
- No dia 21 de Outubro/11, a Unidade recebeu a doação de Papeis/Jornais da usuária, Sra. Elisabeth para a Campanha Natal Criança Feliz 2011;
- No dia 25 de Outubro/11, O Dr. Amaury Lamounier - Reumatologista entrou em contato com a Unidade para informar que aderiu ao movimento de paralisação e que não compareceria para atendimento;
- Em 26 de Outubro/11, esteve visitando a unidade, a Sra.Núbia Borges – Gerente de Logística - para verificar a situação das luminárias, bebedouro e alçapão/forro;
- No dia 27 de Outubro/11, a Dra. Lana Bezerra compareceu à unidade para participar da Campanha de Esclarecimento sobre a Psoríase;
- No dia 31 de Outubro/11 foi entregue aos profissionais médicos a lista de documentos para se recadastrarem junto a Secretaria Municipal de Saúde.

Atividades da Sexta-Feira Informativa

- No dia 07 de Outubro/2011 a Sexta Informativa abordou o tema: Dia Nacional do Idoso. O Brasil, que já foi celebrado como o país dos jovens, tem hoje cerca de 13,5 milhões de idosos, que representam 8% de sua população. Em 20 anos, o País será o sexto no mundo com o maior número de pessoas idosas. O dado serve de alerta para que o governo e a sociedade se preparem para essa nova realidade não tão distante.



- No dia 14 de Outubro/2011 a Sexta Informativa abordou o tema: Dia do Professor. A palavra educador vem do latim educare e significa dirigir, conduzir, guiar. Já professor vem de professorar, ou seja, declarar publicamente uma convicção. Temos também a palavra mestre, do latim magister, diretor, chefe;

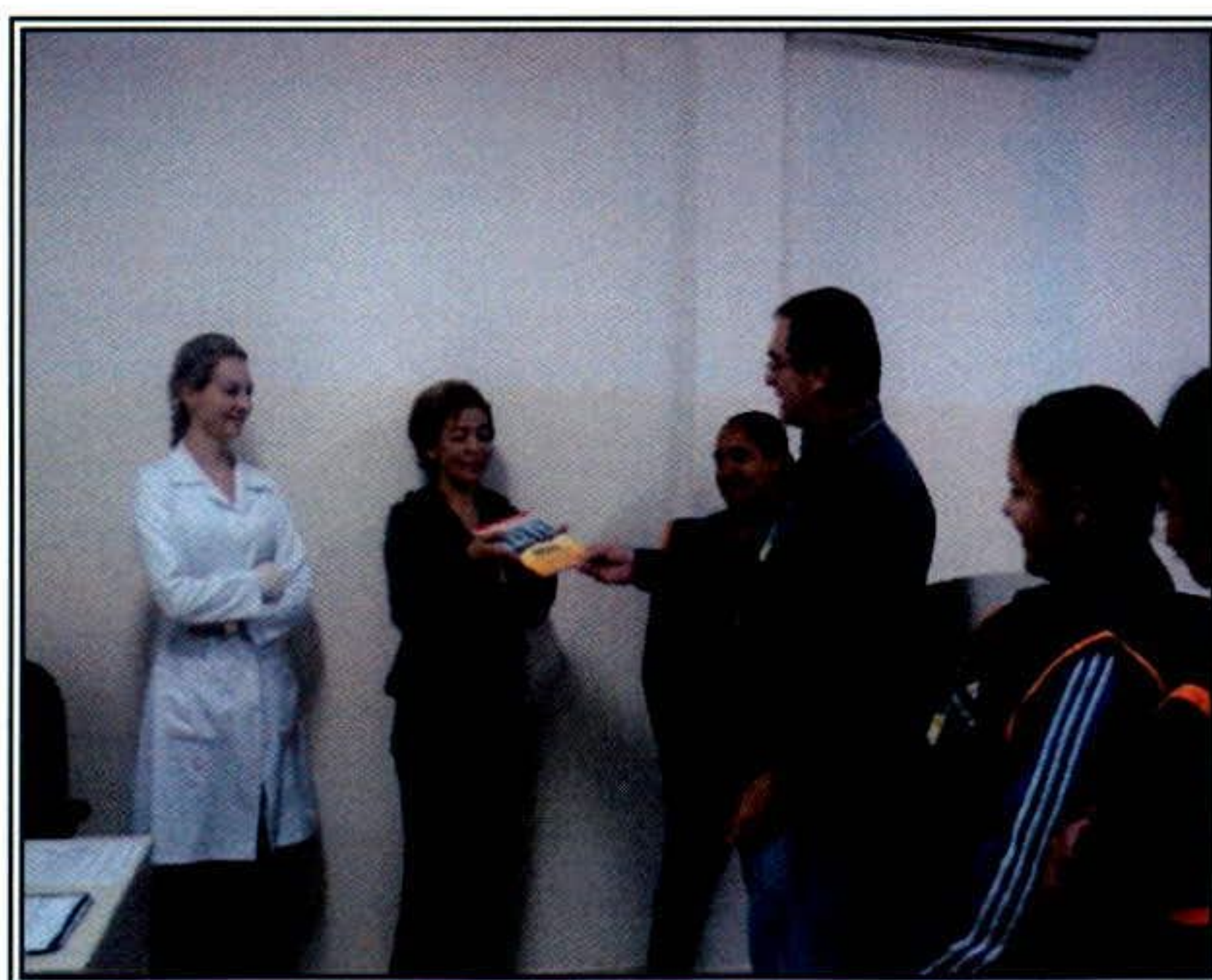

- A Sexta Informativa do dia 21 de Outubro/11, foi realizada com o tema: Outubro rosa. O nome remete à cor do laço rosa que simboliza, mundialmente, a luta contra o câncer de mama e estimula a participação da população, empresas e entidades. Este movimento começou nos Estados Unidos, onde vários Estados tinham ações isoladas referente ao câncer de mama e ou mamografia no mês de outubro, posteriormente com a aprovação do Congresso Americano o mês de Outubro se tornou o mês nacional (americano) de prevenção do câncer de mama.

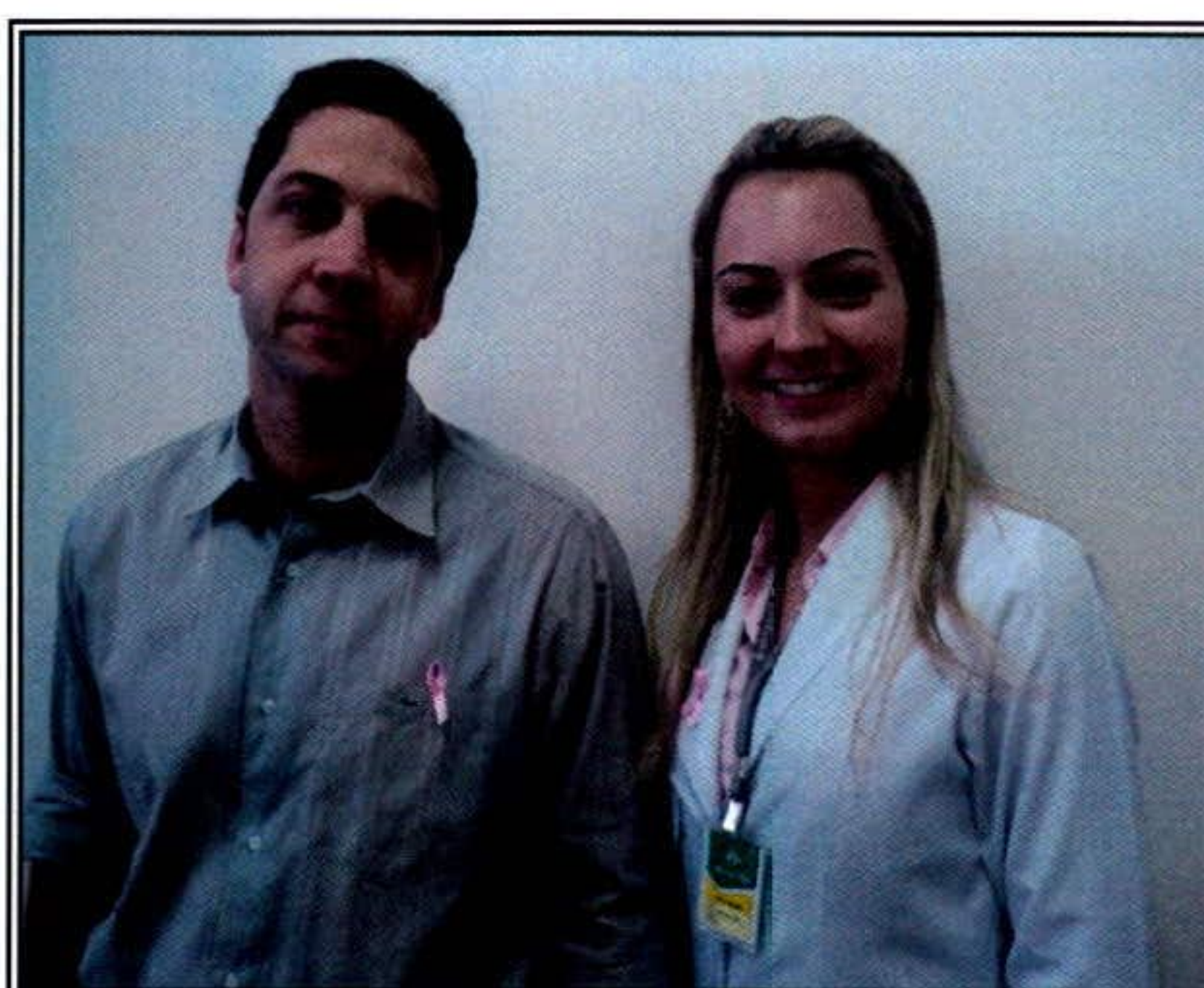
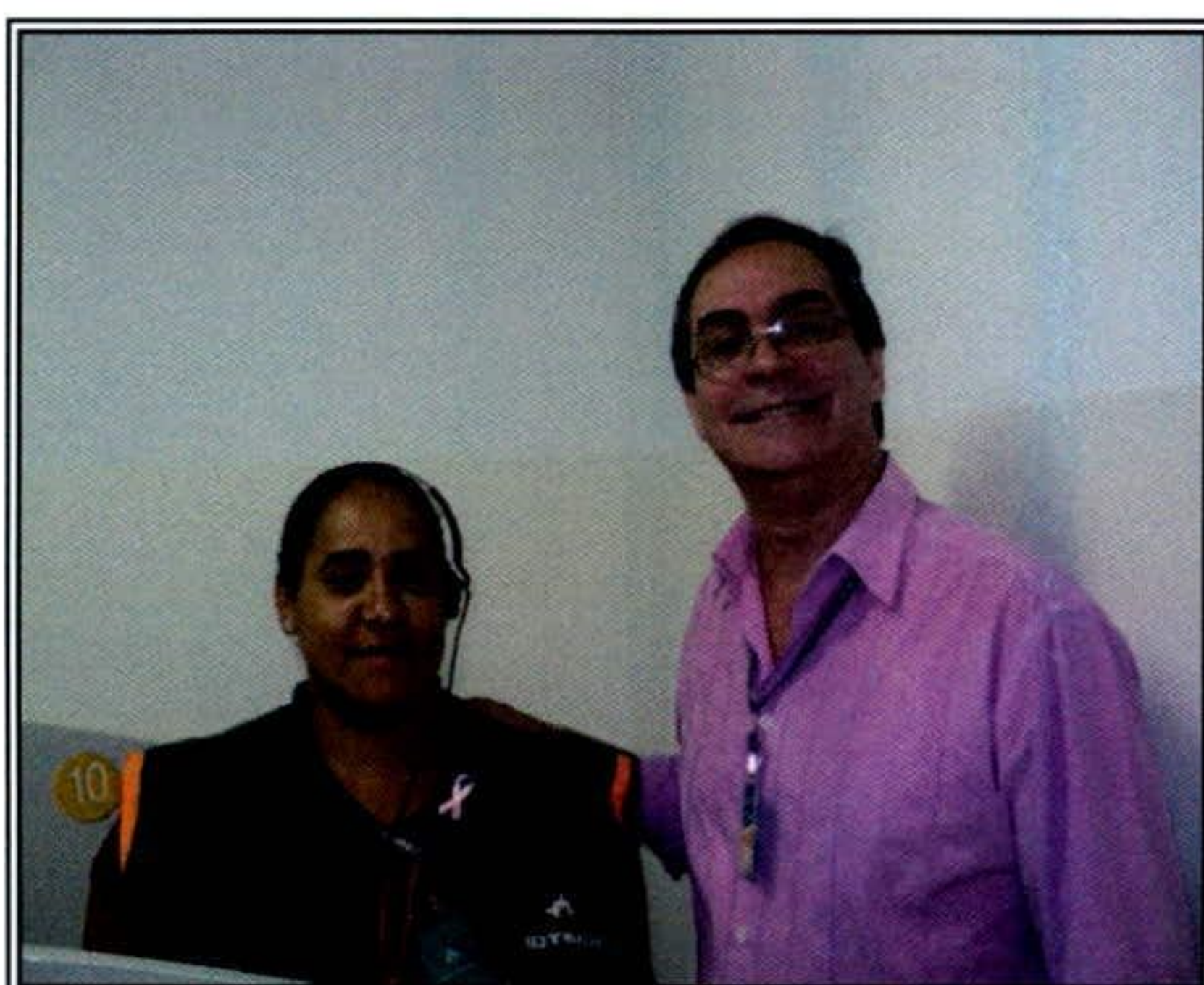

- No dia 29 de Outubro/11, foi realizada a Sexta Informativa com o tema: Psoríase. Os colaboradores receberam esclarecimentos acerca da causa, sintomas, tratamento e recomendações;



Estão sendo encaminhados ao Sr. Secretário Municipal de Saúde, ofícios relatando situações ocorridas / vivenciadas pelos Agentes de Atendimento / Supervisores / Médicos, Enfermeiros e Sala de Situação, diante de reclamações e / ou denúncias e ameaças por parte dos usuários, no que se refere a falta de vagas / atendimento inadequado nas Unidades de Saúde e área de abrangência, horário de atendimento médico conflitante, para conhecimento e providências cabíveis junto aos setores / Unidades competentes.

8.1. Pontos Positivos

- Reduziu a sobrecarga nas Unidades de Saúde com acesso facilitado às consultas especializadas;
- Permitiu maior segurança no agendamento realizado;
- Permitiu maior conhecimento do universo de usuários do sistema;
- Possibilitou maior controle sobre os serviços prestados e sobre seu uso pelos pacientes, com identificação de distorções como a repetição excessiva de consultas;
- Efetuou controle rigoroso da qualidade do trabalho dos profissionais de saúde, observando o cumprimento da carga horária, a qualidade do atendimento, o compromisso para com o serviço e sua resolutividade;
- Possibilitou o planejamento dos serviços de acordo com a demanda existente;
- Rompeu a cultura das filas que se avolumavam nas Unidades com os usuários do Sistema Único de Saúde em busca da marcação de suas consultas;

- Os relatórios gerados são ferramentas seguras para que a Secretaria Municipal de Saúde possa corrigir falhas e planejar investimentos na rede Municipal;
- A Assessoria de Tecnologia da Informação do IDTECH tem prosseguido na manutenção e no desenvolvimento contínuo do sistema CallMed, visando uma melhor produtividade / aumento da confiabilidade dos dados.

8.2. Pontos Negativos

- Desde a implantação do Ambulatório Médico o sistema registrou um quantitativo de usuários que se encontram no aguardo de consultas nas especialidades que não estão disponíveis e/ou nas que se encontram em quantidade insuficiente para o atendimento a demanda atual de usuários que necessitam da atenção especializada em saúde;
- Descumprimento da portaria que determina alteração de grades com antecedência de 15 dias;
- Faltas injustificadas por parte dos profissionais médicos;
- Atrasos constantes por parte dos profissionais que acarretam superlotação no setor de recepção 2, inviabilizando a realização do acolhimento na qualidade almejada para o AME e administração pública municipal;

8.3. Sugestões para melhorias

- Contratação de médicos, principalmente nas especialidades de Endocrinologia, Cardiologia, Neurologia, Dermatologia, Pequena Cirurgia dentre outras apontados em pontos negativos;
- Reorganização da rotina de atendimento dos setores de recepção 1 (acolhimento aos usuários e encaminhamento ao atendimento médico), bem como verificação da possibilidade de implementar assentos dentro da capacidade permitida / instalada atual;
- Reorganização da rotina de atendimento do setor de recepção 2, para que seja feito de forma integrada com a recepção 1, bem como verificação da possibilidade de implementar assentos dentro da capacidade permitida / instalada atual.

9. ANEXOS

Anexo 01 – Grade Padrão atualizada em Outubro/11;

Anexo 02 – Mega Fones Publicados em Setembro e Outubro/2011;

Anexo 03 – Recortes de Jornais e Revistas com matérias publicadas em Setembro e Outubro/2011;

Anexo 04 – Cópias de ofícios encaminhados nos meses de Setembro e Outubro/2011;

Goiânia-GO, 09 de Novembro de 2011.

Tatiane Lemes Moreira
Apoio Técnico

Adonar Teles Andrade
Assessor de Tecnologia da Informação

Anexo 01 – Grade Padrão atualizada em Outubro/11

GRADE DE DISPONIBILIZAÇÃO DE VAGAS - AME - APARECIDA DE GOIÂNIA

UNIDADE DE SAÚDE - AME

Especialidade	CRM	Nome	H_SEG	Q_SEG	H_TER	Q_TER	H_QUA	Q_QUA	H_QUI	Q_QUI	H_SEX	Q_SEX	TOTAL
ANGIOLOGISTA	8859	Alexandre Araújo Pereira	16:30	25		0		0		0		0	25
ANGIOLOGISTA	7809	Caius Lucilius de Castro Júnior		0	09:00	30		0		0		0	30
ANGIOLOGISTA	6749	Emílio Carlos Leão Veloso		0		0	14:00	20		0		0	20
ANGIOLOGISTA	8717	Marcelo Augusto Nassar	14:30	20		0		0		0		0	20
ANGIOLOGISTA	11225	Wagner Tadeu Pereira de Oliveira	10:00	32		0		0		0		0	32
5		TOTAL DE VAGAS PARA ANGIOLOGISTA	H_SEG	Q_SEG	H_TER	Q_TER	H_QUA	Q_QUA	H_QUI	Q_QUI	H_SEX	Q_SEX	127
CARDIOLOGIA	4537	Olympia Azeredo Bastos (1ª horário)		0		0	07:00	20		0		0	40
	4537	Olympia Azeredo Bastos (2ª horário)		0		0	18:00	20		0		0	40
CARDIOLOGIA	11445	Juliana Chaves de Castro	18:00	20	18:00	20		0	18:00	20	14:00	20	80
CARDIOLOGIA	2038	Orlinda de Sousa Silva Nunes		0	07:00	25		0	07:00	25	07:00	30	80
3		TOTAL DE VAGAS PARA CARDIOLOGISTA	H_SEG	Q_SEG	H_TER	Q_TER	H_QUA	Q_QUA	H_QUI	Q_QUI	H_SEX	Q_SEX	327
CIR. PEDIÁTRICA	1738	Orestes Mendonça Júnior	07:30	20		0	07:30	20		0		0	40
1		TOTAL DE VAGAS PARA CIR. PEDIATICA	H_SEG	Q_SEG	H_TER	Q_TER	H_QUA	Q_QUA	H_QUI	Q_QUI	H_SEX	Q_SEX	40
CIR. GERAL	8759	Ibsen Gonçalves Resende Rodrigues		0		0		0	13:00	30		0	30
CIR. GERAL	11587	Leandro da Silveira C Nunes Madeira		0		0	10:30	40		0		0	40
2		TOTAL DE VAGAS PARA CIR. GERAL	H_SEG	Q_SEG	H_TER	Q_TER	H_QUA	Q_QUA	H_QUI	Q_QUI	H_SEX	Q_SEX	70
DERMATOLOGISTA	12067	Gustavo Limongi Moreira (1ª Horário)	13:00	20		0	08:00	20		0	08:00	20	80
	12067	Gustavo Limongi Moreira (2ª Horário)		0		0	13:00	20		0		0	20
DERMATOLOGISTA	12829	Lana Bezerra Fernandes		0	16:30	30	17:00	20	16:30	30		0	80
DERMATOLOGISTA	11789	Neiliane Nunes Teodoro		0	09:00	25	15:00	25		0		0	50
3		TOTAL DE VAGAS PARA DERMATOLOGIA	H_SEG	Q_SEG	H_TER	Q_TER	H_QUA	Q_QUA	H_QUI	Q_QUI	H_SEX	Q_SEX	210
ENDOCRINOLOGIA	10104	Marco Elisio Socates de Castro	18:00	20		0		0	18:00	20		0	40
1		TOTAL DE VAGAS PARA ENDOCRINOLOGIA	H_SEG	Q_SEG	H_TER	Q_TER	H_QUA	Q_QUA	H_QUI	Q_QUI	H_SEX	Q_SEX	40
GASTROENTEROLOGO	6934	Cláudia Vieira Costa		0	14:00	20		0		0		0	20
GASTROENTEROLOGO	5577	Violeta Marcel Ghannam	16:00	20			16:00	20	16:00	20			60
2		TOTAL DE VAGAS PARA GASTROENTEROLOGISTA	H_SEG	Q_SEG	H_TER	Q_TER	H_QUA	Q_QUA	H_QUI	Q_QUI	H_SEX	Q_SEX	80
MASTOLOGISTA	10180	Edilberto Marcolino Vieira Filho		0	17:00	20		0	07:00	20		0	40
1		TOTAL DE VAGAS PARA MASTOLOGISTA	H_SEG	Q_SEG	H_TER	Q_TER	H_QUA	Q_QUA	H_QUI	Q_QUI	H_SEX	Q_SEX	40
NEFROLOGIA	7798	Wellington Dias da Silva	17:00	10		0	17:00	10		0		0	20
1		TOTAL DE VAGAS PARA NEFROLOGIA	H_SEG	Q_SEG	H_TER	Q_TER	H_QUA	Q_QUA	H_QUI	Q_QUI	H_SEX	Q_SEX	20
NEUROLOGIA	1547	Armando Almeida Rossi	14:30	20		0	14:30	20		0		0	40
NEUROLOGIA	12305	Fernanda Barboza de Oliveira Gean		0	07:00	20		0	07:00	20		0	40
NEUROLOGIA	4231	Mario Lucio Rodrigues da Cunha Filho	13:00	10		0	13:00	10		0		0	20
3		TOTAL DE VAGAS PARA NEUROLOGIA	H_SEG	Q_SEG	H_TER	Q_TER	H_QUA	Q_QUA	H_QUI	Q_QUI	H_SEX	Q_SEX	100

Anexo 02 - Mega Fones Publicados em Setembro e Outubro/2011

Colaboradores mostram o que querem para o Brasil

Na Semana da Pátria, os colaboradores do Idtech foram instigados a responder o que querem do Brasil. Para isso, precisariam recortar imagens, frases ou textos, que representassem os sonhos dos brasileiros e colassem nos murais dos postos de trabalho.

A atividade proposta pela Assessoria Especial da Coordenação Executiva teve ampla participação dos colaboradores. No Complexo Regulador, por exemplo, predominaram as fotos nos tons verde e amarelo. Tecnologia sustentável, comida farta, creche, educação e principalmente, ordem e progresso são os desejos dos colaboradores deste

posto de trabalho.

No Teleconsulta de Goiânia, política ambiental, valorização da mulher e moradia digna foram alguns dos aspectos abordados no mural. Na administração, os assuntos paz, respeito às diversidades e crescimento da economia foram abordados.

Patriotismo, saneamento básico e afetividade, trabalho, reciclagem de lixo e criatividade foram citados nos murais do Ambulatório Médico Especializado (AME) e do Teleconsulta de Aparecida. Já no Pró-Reg, amizade, amor, alegria, proteção e cidadania foram os sentimentos revelados por meio de fotos de revistas e até mesmo dos próprios colaboradores.

Dia do Administrador

Na última sexta-feira, dia 9, comemorou-se o Dia do Administrador. Este profissional é primordial no funcionamento da organização, pois planeja, organiza, coordena e controla os processos. Na data, os administradores do Idtech ganharam um cartão comemorativo, produzido pela Ascom. Parabéns Leandro Pedrosa, Lucas Brandão, Henrique Torres, Raquel Aline e o coordenador administrativo-financeiro, Lúcio Dias Nascimento pelo Dia do Administrador!



No Pró-Reg, Renata Vieira ajuda a preencher o mural



Na administração, Núbia, Michelle e Suellen também colaboraram



Gerente de Pessoal, Luana Mattos, entrega cartão ao administrador Lucas



Colaboradores do AME, antes de encher o mural, foram convidados a colaborar



No Complexo Regulador, o mural ficou a cara do País, bem verde e amarelo

Mutirão em Aparecida

O Idtech participou no último Sábado, dia 13, de mais uma edição da Prefeitura Mais Perto de Você. O Instituto foi responsável pela Lan House Social, onde os participantes puderam acessar a internet gratuitamente e também pelo cadastramento de pacientes encaminhados para exames e cirurgias oftalmológicas.

Semana Interna de Prevenção de Acidentes começa na segunda-feira

A Comissão Interna de Prevenção de Acidentes (Cipa) promoverá a partir desta segunda-feira, dia 19 de setembro, uma série de atividades para a promoção da saúde e qualidade de vida dos colaboradores do Idtech. É a terceira edição da Semana Interna de Prevenção de Acidentes (Sipat), que vai ocorrer em todos os postos de trabalho, contemplando também todos os turnos.

A diretoria da Cipa esteve empenhada para montar a grade da programação para que ninguém fique de fora. As palestras serão curtas, de 30 minutos em média, para que não atrapalhem o ritmo do trabalho.

A psicóloga do Centro de

Referência em Saúde do Trabalhador da Prefeitura de Goiânia, Cristina Ramos Silva, foi convidada para falar aos colaboradores da CPD sobre estresse, alcoolismo, alimentação saudável, sedentarismo e tabagismo. Também foi convidada a acadêmica de nutrição Iara Borges, para falar sobre o mesmo assunto, na Central de Regulação em Saúde de Aparecida de Goiânia- Pró-Reg.

As palestras também serão ministradas pela gerente de serviço social do Idtech, Sandra Costa, pela gerente do Pró-Reg, Natálie Alves e pela psicóloga do Instituto, Paula Regina Alves, que abordarão sobre relacionamento interpessoal no trabalho. Confira a programação e participe!



Gincanas nos postos

No Teleconsulta de Goiânia e de Aparecida, haverá aferimento de pressão dos colaboradores e orientações sobre hipertensão.

Além destas atividades, os colaboradores participarão ainda de gincanas e os vencedores ganharão brindes. E todos receberão uma bolinha anti-estresse.

"A Sipat tem como objetivo conscientizar os colaboradores sobre os cuidados que se deve ter com a saúde. Levando uma vida saudável, os colaboradores tendem a ser mais produtivos", disse Alair Domiciano, presidente da Cipa.



Diretoria da Cipa do Idtech

Programação

Posto de Trabalho	Data	Horários	Atividade
CPD	19/09	10h	Palestra: Qualidade de vida
CPD	19/09	14h	Palestra: Relacionamento interpessoal no ambiente de trabalho
Pró-Reg	21/09	11h / 15h30 / 16h30	Palestra: Qualidade de vida
Pró-Reg	21/09	20h / 21h30 / 00h30	Palestra: Relacionamento interpessoal no ambiente de trabalho
Complexo Regulador	23/09	9h / 10h 15h30 / 16h30 21h30 / 00h30	Palestra: Relacionamento interpessoal no ambiente de trabalho
AME	23/09	9h30 / 10h30 14h30 / 15h30 19h30 / 20h30	Palestra: Relacionamento interpessoal no ambiente de trabalho
Teleconsulta de Goiânia	23/09	9h30 / 10h30 11h30 / 16h 17h / 18h	Palestra: Cuidados com a pressão arterial e aferição de pressão
Teleconsulta de Aparecida	23/09	9h30 / 10h30 11h30 / 16h 17h / 18h	Palestra: Cuidados com a pressão arterial e aferição de pressão

Vale-transporte será eletrônico

O Sindicato das Empresas de Transporte Coletivo Urbano de Passageiros de Goiânia (Setransp) adotará o Cartão Fácil para os trabalhadores que recebem vale-transporte. É um cartão semelhante ao cartão do estudante, no qual as empresas/instituições poderão colocar os créditos para os seus colaboradores de forma eletrônica.

Com o objetivo de trazer mais modernidade e praticidade aos colaboradores, além de simplificar a compra do vale-transporte de uma forma mais segura, o Idtech passará a utilizar o sistema gradualmente a partir do mês de novembro.

O Cartão Fácil é mais durável que o binete de Sitpass, o embarque é mais rápido e caso precise, o usuário pode

bloquear o cartão por telefone.

O Cartão Fácil deverá ser retirado pelos colaboradores em qualquer ponto de venda de recarga Sitpass, qualquer bilheteria do eixo Anhanguera ou nos Terminais de ônibus. Depois, assim como quem usa o vale-alimentação da Sodexo, é preciso ir até um posto de recarga automática instalado nas estações do Eixo Anhanguera, terminais de ônibus, shoppings e outros pontos.

No site www.sitpass.com.br tem informações detalhadas sobre o novo sistema, com a listagem dos locais onde poderá ser retirado o cartão e pontos de recarga. A Gerência de Pessoal também está a disposição para sanar as dúvidas dos colaboradores.



A EVOLUÇÃO
DO VALE-TRANSPORTE.
MAIS SIMPLES,
FÁCIL E SEGURO.

Dia da secretária

Fernanda Perim, Poliany Kássia e Suellem Mendes foram homenageadas pelo Dia da Secretária, nesta sexta-feira, dia 30 de setembro. Elas ganharam um cartão comemorativo e uma rosa, em agradecimento pela dedicação. Os coordenadores executivo, José Cláudio Romero, e administrativo-financeiro, Lúcio Dias Nascimento, entregaram as homenagens.



Fernanda, José Cláudio, Poliany e Suellem

Dia do Coração é comemorado



Dia. Orlinda Nunes faz palestra no AME

No dia 30 de setembro, a Sexta-feira Informativa abordou sobre o Dia Mundial do Coração. Cuidar da alimentação e fazer exercício físico são as principais lições para quem quer evitar uma doença cardíaca.

No AME, os agentes de atendimento e também os usuários



Agentes do Teleconsulta de Aparecida

assistiram uma palestra ministrada pela cardiologista Olinda Nunes sobre os cuidados que se deve ter para um coração sadio.

No Teleconsulta de Aparecida, os agentes de atendimento fizeram dobraduras de papel em formato de coração para celebrar a data.

Recadastramento biométrico

Já está em funcionamento o maior posto de atendimento do Tribunal Regional Eleitoral (TRE) para o recadastramento biométrico dos eleitores de Goiânia. Ele fica próximo à sede do Idtech, na Avenida Anhanguera, nº 5.345, Centro, entre a Avenida Tocantins e a Rua 9.

Quem não fizer o recadastramento biométrico não poderá votar nas eleições do ano que vem. O eleitor deve levar seu título de eleitor original, comprovante de endereço original e documento de identidade com foto.

O procedimento é rápido e costuma levar menos de 20 minutos.



Idtech participa do Outubro Rosa em prevenção ao câncer de mama

O movimento popular Outubro Rosa tem como objetivo chamar a atenção para a prevenção do câncer de mama no mundo todo. O Idtech aderiu à iniciativa, que começou nos Estados Unidos e chegou no Brasil em 2008. Desde então, vários monumentos são iluminados todos os anos com a cor rosa para divulgar a causa.

Mais do que colorir as cidades, o Outubro Rosa é repleto de eventos voltados para a prevenção do câncer que é a maior causa de morte entre as mulheres brasileiras. Segundo Instituto Nacional do Câncer, a doença mata 11 mil

mulheres no País. Lembrando que, quanto mais cedo o diagnóstico, mais chances de cura. Por isso, elas devem fazer o autoexame e procurar anualmente o ginecologista. Eles também devem ficar atentos, apesar de raro, existe também o câncer de mama nos homens.

As ações preventivas são o foco da participação do Idtech, que promoverá na próxima Sexta-feira Informativa, dia 21, uma

atividade em comemoração ao Outubro Rosa. Os colaboradores receberão uma fita rosa que simboliza a campanha e terão mais informações sobre o tema.



Monumentos foram iluminados na cor rosa em Outubro para simbolizar a luta contra o câncer de mama. Em Goiânia, Praça Latif Sebbá (foto) e torre da TV Anhangüera também participam da campanha

Médicos e profissionais de informática são homenageados

Nesta semana dois profissionais de extrema importância no Idtech e na vida da população foram homenageados pelo seu dia.

Na terça-feira, 18 de outubro, foi comemorado o Dia do Médico e na quarta-feira, dia 19, o Dia do Profissional de Informática.

Na primeira foto, a gerente do Teleconsulta de Aparecida, Ariana Marques, entrega cartão ao médico André Costa. No Ambulatório Médico Especializado, eles também foram homenageados. Ao todo foram distribuídos 84 cartões.

Na segunda foto, a gerente de Apoio Técnico, Tatiane Lemes, entrega cartão ao programador Bruno Gurgel da Assessoria de Tecnologia de Informação (ASTEC). Além dele, foram homenageados mais 23 profissionais de informática no Idtech.



Seguro de vida

Alguns colaboradores têm procurado a Gerência de Pessoal (GEP) para sanar algumas dúvidas sobre o seguro de vida. Importante ressaltar que todos os funcionários, desde o seu primeiro dia de trabalho já estão segurados. A corretora responsável em Goiânia é a Allianz Seguro e em Aparecida é a Federal Vida e Previdência.

Para caso de morte natural ou por acidente o valor é de R\$ 10 mil. Em caso de invalidez consequente de acidente pessoal, o valor é proporcional ao grau de lesão sofrida e vai até R\$ 10 mil. Para o auxílio funeral, no valor de R\$ 3 mil, o beneficiário deverá comprovar as despesas e será reembolsado em até dez dias úteis.

No caso de morte do segurado, o benefício será pago metade ao cônjuge não separado judicialmente e o restante aos herdeiros.

Psoríase é tema de campanha no AME

Evento em celebração ao Dia Mundial da Psoríase, realizado nesta quinta-feira, dia 27 de outubro, no Ambulatório Médico Especializado (AME), teve a participação de mais de 200 aparecidenses portadores ou não da doença inflamatória da pele. Promovida pelo Instituto de Desenvolvimento Tecnológico e Humano (Idtech), Secretaria Municipal de Saúde de Aparecida de Goiânia e Sociedade Brasileira de Dermatologia – Região Goiás, a campanha ofereceu consultas dermatológicas e orientou a população por meio de palestras e folhetos explicativos. Uma Blitz da Saúde, na Avenida São João do Setor Nova Era, também ajudou a divulgar sobre o tema aos motoristas.

De acordo com o gerente do AME, Antônio Manicardi, foram agendadas 110 consultas para atendimento dermatológico, sem contabilizar a triagem das pessoas com suspeita da

doença. Quem teve o diagnóstico positivo foi encaminhado para o tratamento continuado na unidade de saúde. “A campanha teve como objetivo esclarecer e identificar novos casos”, explica. Mas, quem não pode comparecer e tem os sintomas descritos no texto abaixo deve agendar uma consulta com o clínico geral por meio do Teleconsulta e este deverá encaminhar para o dermatologista.

Com o apoio da Superintendência Municipal de Trânsito de Aparecida de Goiânia, foi realizada a Blitz da Saúde em frente ao AME. Motoristas foram convidados a participar da campanha caso tivessem alguma suspeita de psoríase e folhetos explicativos foram distribuídos. Os usuários que esperavam por consultas médicas especializadas também assistiram palestras sobre a doença, que foram realizadas nos três turnos de atendimento da unidade de saúde.

Doença é confundida com alergia

A psoríase atinge cerca de 2% da população mundial. Por ser pouco conhecida, a doença muitas vezes é confundida com alergia. A inflamação é vista na pele e apresenta-se como vermelhidão e intensa descamação, que pode coçar ou não. É o caso da Margarida Gonçalves, que ignorou a descamação na pele por muito tempo, até sentir dores nas articulações.

Margarida, que gosta de dançar forró aos fins de semana, tem um pouco de receio em dizer que tem psoríase. “Tenho medo de preconceito”, revelou. A campanha também teve como objetivo esclarecer que a doença não é contagiosa.



Segundo a dermatologista Lana Bezerra (foto), as causas podem ser por predisposição familiar, que pode ser estimulada pelo estresse, tabagismo ou traumas que levam a um desequilíbrio imunológico.

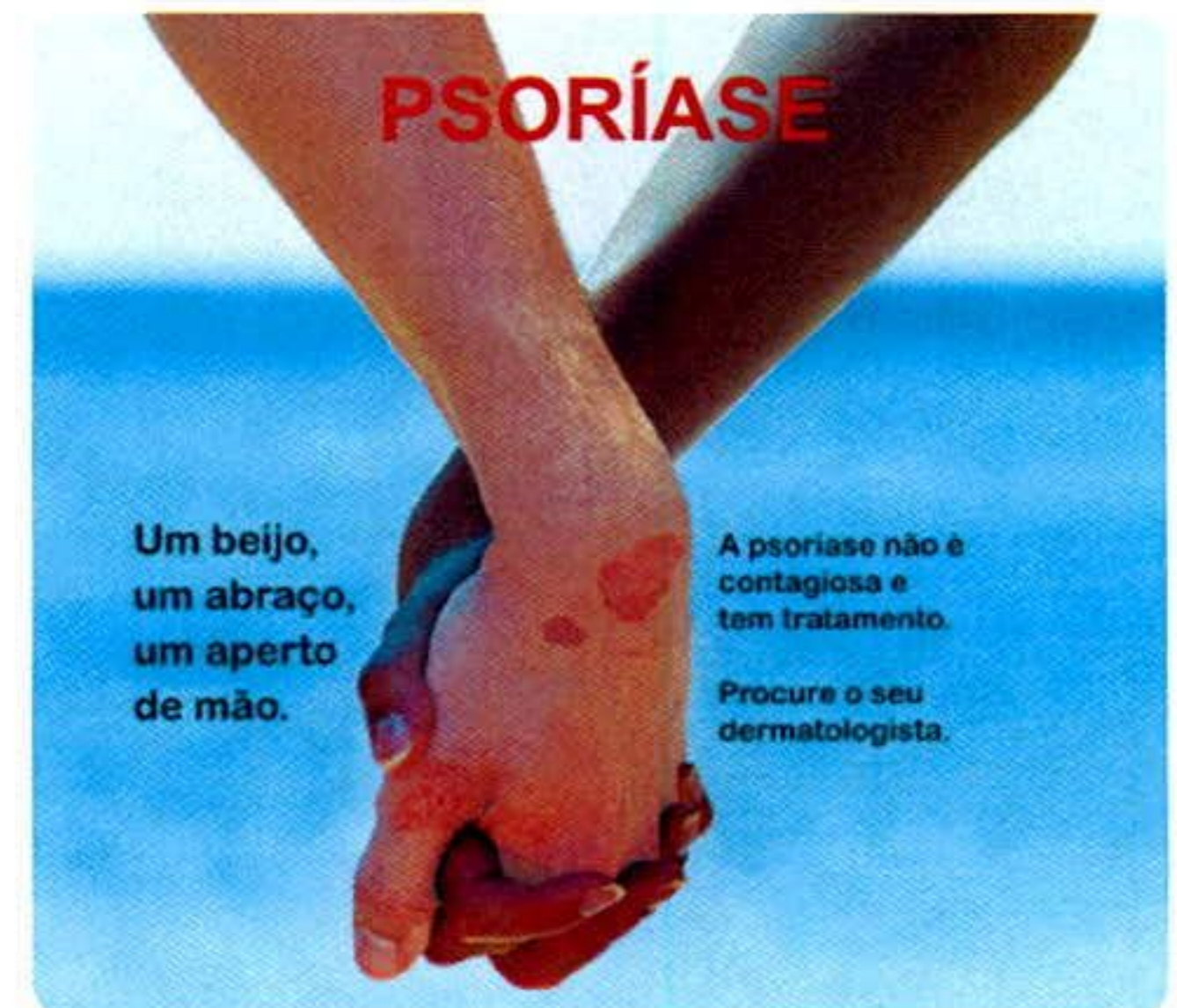

Outubro Rosa



No dia 21 de outubro, os colaboradores do Idtech receberam um broche de fita rosa para lembrar da importância da prevenção do câncer de mama. A ação foi parte das comemorações do Outubro Rosa, movimento mundial para o combate da doença que mais mata as mulheres.

No bate-papo da Sexta-Feira Informativa, o assunto foi abordado, mostrando como é simples fazer o autoexame. Na foto, as colaboradoras do Complexo Regulador de Goiânia. Todos os postos participaram da campanha.

Anexo 03 Recortes de Jornais e Revistas, Setembro e Outubro/11

MUTIRÃO

Ação Cidadã desta vez será na Região Central

A Prefeitura de Aparecida de Goiânia realiza no próximo dia 10 de setembro, a quinta edição do programa 'A Prefeitura Mais Perto de Você' no Setor Central e região. A grande ação cidadã ocorre das 8 às 16 horas, no Colégio Estadual Machado de Assis e além do setor, a ação beneficiará moradores de mais 24 bairros (veja Box abaixo).

Como nas outras edições, a população terá acesso a serviços como emissão de documentos (título de eleitor e carteira de trabalho); atendimento odontológico; vacinação; exame de vista; aferição de pressão arterial; cadastramento no programa Bolsa Família; e corte de cabelo. Os visitantes ainda podem buscar orientação para encaminhamento ao mercado de trabalho e para abertura de pequena e média empresa. Parceiros como a Polícia Civil, Instituto Nacional de Seguridade Social (INSS) e Ordem dos Advogados do Brasil – Seção Goiás (OAB-GO), Banco do Povo, Procon e Sine também dispo-

local. Os interessados em receber algum atendimento devem levar seus documentos pessoais – RG, CPF, Título de Eleitor, Carteira de Trabalho, Certificado de Reservista e Comprovante de Endereço.

Além dos serviços ao cidadão, a Prefeitura desenvolve, durante toda a semana que antecede o evento, uma verdadeira força-tarefa envolvendo todas as secretarias municipais, inclusive as de Infraestrutura, Desenvolvimento Urbano, Meio Ambiente e Superintendência Municipal de Trânsito de Aparecida (SMTA), responsáveis pela sinalização de trânsito, pinturas de meio-fio, roçagem, limpeza de boca-de-lobo, operação tapa-buracos, patrolamento de ruas sem asfalto e recolhimento de entulho e lixo.

AÇÃO

A primeira edição do programa Ação Cidadã, A Prefeitura Mais Perto de Você, foi realizada em abril, no Setor Cruzeiro do Sul e região. A segunda e terceira edição foram re-

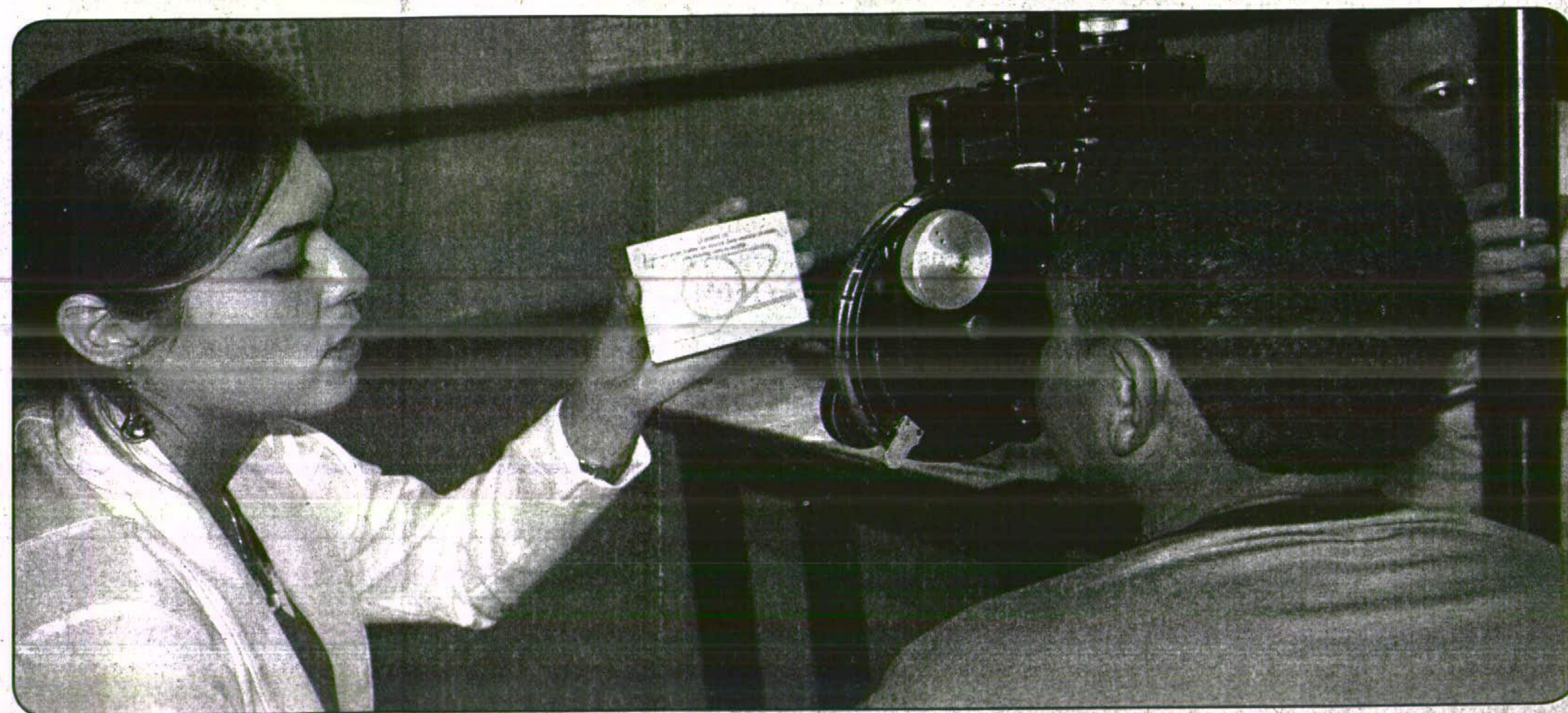

Exames oftalmológicos tem sido uma das ações realizadas no mutirão da prefeitura dentre várias outras

te, nas regiões dos setores Garavelo e Santa Luzia e a quarta edição, 30 de julho, no Mansões Paraíso. Cerca de 48 mil pessoas foram atendidas até agora pelo Programa. A intenção da Prefeitura é que todo mês a ação seja realizada em uma região diferente, levando de uma só vez todos os serviços básicos necessários para a manutenção de uma melhor qualidade de vida

Bairros que receberão atendimento

- Jardim Pampulha;
- Jardim Ipanema;
- Setor Santo André;
- Jardim Cristal;
- Jardim Rio Grande;
- Setor Araguaia;
- Jardim Belo Horizonte;
- Bairro Vera Cruz;
- Residencial Brasicon;
- Jardim Iracema;
- Vila São Manoel;

- Jardim Rosa Sul;
- Setor Serra Dourada;
- Jardim Esplanada;
- Residencial Solar Central Park;
- Residencial Village Garavelo I e II;
- Jardim Ipiranga;
- Parque Itatiaia;
- Pólo Empresarial Goiás;
- Residencial Maria Luísa;
- Jardim dos Girassóis;
- Residencial Agenor Modesto.

Ação Cidadã no Centro

Prefeitura de Aparecida de Goiânia realiza a quinta edição de projeto que presta serviços à comunidade

SECOM APARECIDA

PREFEITURA DE APARECIDA DE GOIÂNIA

A Prefeitura de Aparecida de Goiânia realizou ontem a quinta edição do programa Ação Cidadã, A Prefeitura Mais Perto de Você, no Setor Central e região. A ação cidadã ocorreu das 8h às 16h, no Colégio Estadual Machado de Assis, e, além do setor, a ação beneficiou moradores de mais 24 bairros.

Como nas outras edições, a população teve acesso a serviços como emissão de documentos (título de eleitor e carteira de trabalho); atendimento odontológico; vacinação; exame de vista; aferição de pressão arterial; cadastramento no programa Bolsa Família e corte de cabelo. Os visitantes ainda puderam buscar orientação para encaminhamento ao mercado de trabalho e para abertura de pequena e média empresas. Parceiros como a Polícia Civil, Instituto Nacional de Seguridade Social (INSS) e Ordem dos Advogados do Brasil – Seção Goiás (OAB-GO), Banco do Povo, Procon e Sine também disponibilizaram seus serviços no local. Os interessados em receber algum atendimento tiveram de levar seus documentos pessoais – RG, CPF, Título de Eleitor, Carteira de Trabalho, Certificado de Reservista e comprovante de endereço.



O prefeito Maguito Vilela e seus auxiliares acompanham de perto o trabalho realizado nos bairros

Além dos serviços ao cidadão, a prefeitura desenvolveu, durante toda a semana que antecedeu o evento, uma verdadeira força-tarefa envolvendo todas as secretarias municipais, inclusive as de Infraestrutura, Desenvolvimento Urbano, Meio Ambiente e Superintendência Municipal de Trânsito de Aparecida (SMTA), responsáveis pela sinalização de trânsito, pinturas de meios-fios, roçagem, limpeza

de boca-de-lobo, operação tapa-buracos, patrolamento de ruas sem asfalto e recolhimento de entulho e lixo.

AÇÃO

A primeira edição do programa Ação Cidadã, A Prefeitura Mais Perto de Você, foi realizada em abril, no Setor Cruzeiro do Sul e região. A segunda e terceira edições foram realizadas, respectivamente, nas regiões

dos setores Garavelo e Santa Luzia e, a quarta edição, 30 de julho, no Setor Mansões Paraíso. Cerca de 48 mil pessoas foram atendidas até agora pelo programa. A intenção da prefeitura é que todo mês a ação seja realizada em uma região diferente, levando de uma só vez todos os serviços básicos necessários para a manutenção de uma melhor qualidade de vida da população do município

Jornal: O Hoje	Data: 17/09/2011
Editoria/Coluna: Política	Pág. 2

► Experiências de Aparecida de Goiânia na área da saúde pública serão apresentadas no Congresso Nacional de Humanização Saúde em Ação, de segunda a quarta-feira, em Salvador.

► O Ambulatório Médico Especializado e o Teleconsulta, ambos gerenciados pelo Idtech, foram selecionados para participar da seção de pôsteres das boas práticas voltadas para a humanização do atendimento.

Webmail
E-mail: _____ Senha: _____ Acessar

ESPECIALIZADO DE GOIÂNIA

- História
- Perfil do prefeito
- Perfil do vice-prefeito
- Secretarias
- Agenda do prefeito
- Calendário
- Clipping
- Galeria de Fotos
- Contato

SERVIÇOS

- Contra-Cheque Eletrônico
- Comprovante Rendimentos - DIRF
- Legislação
- Mapa Digital
- Messenger
- Consulta de Processos
- Links Úteis

ENQUETE

Qual conteúdo você mais procura no site oficial da Prefeitura de Aparecida?

- Notícias
- Serviços
- Galeria de fotos
- Cadastro de autoridades

RESULTADOS **VOTAR**

AME de Aparecida é selecionado para 7º Congresso Nacional de Humanização

19/09/2011 - 17h23

Com apenas um ano, o Ambulatório Médico Especializado realizou mais de 100 mil consultas em Aparecida de Goiânia.

ALTERA O TAMANHO DA LETRA A- A+

Aparecida de Goiânia, 19 de Setembro de 2011 – Começou hoje e vai até o dia 21 o 7º Congresso Nacional de Humanização que está sendo realizado no Centro de Convenções de Salvador. O Ambulatório Médico Especializado (AME) de Aparecida foi um dos selecionados para participar para participar como experiência de sucesso na área da qualidade de atendimento. O evento reúne cerca de 2.200 profissionais e estudantes da saúde.

O Ambulatório Médico Especializado (AME), conta com 51 médicos especialistas da rede pública de Aparecida de Goiânia, e com pouco mais de um ano de funcionamento, a unidade de saúde gerenciada pelo Instituto de Desenvolvimento Tecnológico e Humano (Idtech) tem modelo inédito em Goiás e realizou mais de 100 mil consultas, entre as principais, nas áreas de ortopedia, cardiologia e otorrinolaringologia. O Congresso, que terá como tema "Comunicação e Liderança na Atenção e Gestão da Saúde", deve reunir cerca de 2.200 profissionais e estudantes da saúde de todo o Brasil.

Iniciativa da Santa Casa de Misericórdia da Bahia e Associação Viva e Deixe Viver, o evento discutirá as ações de humanização que vêm contribuindo para beneficiar pacientes, instituições e sociedade. O encontro tem o intuito de levantar dados e estimular a troca de experiências sobre o que vem sendo aplicado nas diversas regiões do País.

Experiências semelhantes ao AME mostrarão que a prática de ações ligadas à humanização na saúde está ao alcance de todos. O ambulatório resgatou os princípios da humanização, de universalidade, integralidade e equidade no atendimento. Quando o usuário chega na unidade, por exemplo, ele é acolhido em um ambiente limpo, organizado e climatizado. Os agentes "Conte Comigo" são responsáveis por orientar o paciente, que aguarda sentado por sua consulta. As senhas levam em conta as prioridades garantidas nos estatutos da Criança e do Adolescente e do Idoso. Os portadores de necessidades especiais são igualmente respeitados.

Com 13 consultórios especialmente planejados, o AME funciona das 7 às 22 horas. Após a inauguração do ambulatório, os médicos passaram a ter melhores condições de trabalho. O profissional sabe a quantidade de pacientes que vai atender e faz isso sem tumultos. Em contrapartida, a sua produtividade é avaliada. Credenciados pela Prefeitura, eles batem ponto e não podem remanejar seus pacientes de última hora. Antes da implantação do novo sistema de atendimento das consultas especializadas, os aparecidenses que peregrinavam pelas unidades de saúde em busca de médicos especialistas. Atualmente o agendamento é feito por telefone, por meio da Central de Consultas da própria unidade.

Teleconsulta - O Congresso Nacional de Humanização também contará com a participação da Central de Atendimento ao Cidadão - Teleconsulta, implantado tanto em Goiânia, quanto em Aparecida de Goiânia. O serviço além de proporcionar conforto e tranquilidade aos usuários, tem se apresentado como uma excelente ferramenta de gestão. Tanto que, na Capital, onde já está em funcionamento há cinco anos, mais que dobrou a média mensal de agendamentos com um incremento de menos de 14% no número de médicos em atuação na rede. Em Aparecida, onde o serviço acaba de completar um ano, o aumento foi de 40%, com incremento de 9% do quadro de médicos. As consultas são marcadas para um prazo máximo de 7 dias, com prioridade para quem precisa ou é protegido por lei. Idosos, gestantes, crianças e pacientes com sintomas considerados de risco têm prioridade.

Mais informações:
Assessoria de Comunicação Idtech - (62) 3209-9706 / 9700
Isabel Czepak - (62) 9967-6015
Iris Bertocini - (62) 9247-6667/www.idtech.org.br
www.twitter.com/idtechorgwww.youtube.com/idtechgoias



Imprimir essa página

Fonte:

Secom Aparecida

Comente (0)

Notícias

- 19/09/2011 - AME de Aparecida é selecionado para 7º Congresso Nacional de Humanização
- 19/09/2011 - 2ª Copa Maguito Vilela de Tae Kwon Do
- 16/09/2011 - Maguito e Domingos entregam novos uniformes a merendeiros da educação
- 16/09/2011 - Passeto Ciclistico abre Semana Nacional do Trânsito em Aparecida
- 15/09/2011 - Maguito consegue mais 36 Cmeis para Aparecida
- 15/09/2011 - Aparecida realiza Semana Nacional de Trânsito a partir de amanhã
- 15/09/2011 - Secretariado de Aparecida se reúne com representantes do Pró-Vida e Senai

AÇÕES



Jornal: Diário da Manhã	Data: 19/09/2011
Editoria/Coluna: Opinião	Pág. 4

Destaque

Durante a gestão do prefeito Maguito Vilela, Aparecida de Goiânia investe pesado na área da saúde. Os resultados já começam a ser vistos, não só pelos usuários da rede pública. O Ambulatório Médico Especializado (AME) e o Teleconsulta foram selecionados para participarem do 7º Congresso Brasileiro de Humanização Saúde em Ação como caso de sucesso. O evento ocorre nos dias 19 a 21 de setembro, em Salvador.

Modelo

Modelo inédito em Goiás, gerenciado pela organização social Idtech, o AME concentra 51 médicos especialistas de Aparecida de Goiânia em um só local. Foram mais de 100 mil consultas agendadas.

Jornal: Diário da Manhã	Data: 14/10/2011
Editoria/Coluna: Força Livre	Pág. 2

Nota do Idtech sobre o feriado

Tatiane Lemes

GERENTE DE APOIO TÉCNICO DO INSTITUTO DE DESENVOLVIMENTO TECNOLÓGICO E HUMANO (IDTECH)

Reportagem publicada pelo **Força Livre** nesta quarta-feira, 12, feriado em que se comemora o Dia da Padroeira, mostra serviços da prefeitura que funcionariam no feriado. A reportagem não cita a Central de Atendimento ao Cidadão – Teleconsulta, unidade da Secretaria

Municipal de Saúde da Capital gerenciada por meio de contrato de gestão da prefeitura com o Instituto de Desenvolvimento Tecnológico e Humano (Idtech). A central, que é responsável pelo agendamento de consultas básicas não-emergenciais de clínica médica, ginecologia e obstetrícia e pediatria para usuários do Sistema Único de Saúde (SUS), funciona todos os dias, incluindo sábados, domin-

gos e feriados, das 7h às 19h. O usuário pode acessar o serviço pelo número: 0800 646 1560. As consultas são agendadas para os dias úteis, pois os ambulatórios onde elas são atendidas não mantêm plantões. O mesmo esquema de funcionamento do Teleconsulta de Goiânia é seguido pelo Teleconsulta de Aparecida de Goiânia, que atende pelo telefone: 0800 646 1590.

3/10/11











Jornal: Diário da Manhã	Data: 22/10/2011
Editoria/Coluna: Política & Justiça	Pág. 12

- O prefeito Maguito Vilela e o secretário de Saúde, Paulo Rassi, vão ter que encarar a paralisação dos médicos no dia 25, articulada por Leonardo Reis, que ocupa cargo de alto escalão na pasta e é presidente do Simego.

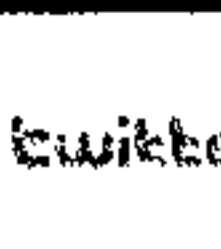

APARECIDA
UMA CIDADE PARA TODOS

Usuário: Senha: [Acessar](#)

APARECIDA DE GOIÂNIA

26/10/2011 - 09h33

- História
- Perfil do prefeito
- Perfil do vice-prefeito
- Secretarias
- Agenda do prefeito
- Calendário
- Clipping
- Galeria de Fotos
- Contato

SERVIÇOS

- Contra-Cheque Eletrônico
- Comprovante Rendimentos - DIRF
- Legislação
- Mapa Digital
- Messenger
- Consulta de Processos
- Links Úteis

ENQUETE

Qual conteúdo você mais procura no site oficial da Prefeitura de Aparecida?

- Notícias
- Serviços
- Galeria de fotos
- Cadastro de autoridades

RESULTADOS **VOTAR**

Psoríase é tema de campanha no AME de Aparecida

Em parceria com Sociedade Brasileira de Dermatologia, Idtech e Secretaria de Saúde de Aparecida promovem ação na amanhã, dia 27, em que serão disponibilizadas consultas dermatológicas e distribuído material informativo

ALTERA O TAMANHO DA LETRA **A-** **A+**

Estima-se que 2% da população mundial seja portadora de alguma forma psoríase, doença inflamatória da pele que provoca intensa descamação. Para esclarecer sobre esse tema, o Instituto de Desenvolvimento Tecnológico e Humano (Idtech) e Secretaria Municipal de Saúde de Aparecida de Goiânia, em parceria com a Sociedade Brasileira de Dermatologia – Secção Goiás, promoverão na quinta-feira, 27 de outubro, a partir das 9 horas, campanha em celebração ao Dia da Psoríase, no Ambulatório Médico Especializado (AME), onde serão distribuídos material informativo e realizadas consultas dermatológicas.

Médicos dermatologistas atenderão a demanda já existente e também farão a triagem dos pacientes que apresentarem sintomas de psoríase, até às 17 horas. Estes terão suas consultas agendadas para o tratamento continuado no AME. Os especialistas ministrarão ainda três palestras, às 7, 14 e 17 horas com informações detalhadas sobre o tema na sala de espera da unidade. Apesar de não ter cura, existem atualmente medicamentos e cuidados eficazes que mantêm a doença controlada. Com o apoio da Superintendência Municipal de Trânsito de Aparecida de Goiânia (SMTA), a blitz da saúde entregará o material aos motoristas que transitarem pela Avenida São João, onde está localizado o AME.

As demais unidades de saúde também distribuirão os folhetos explicativos sobre a psoríase, os sintomas, as causas e os tratamentos da doença, que é tão pouco conhecida. O Dia Mundial da Psoríase, originalmente 29 de outubro, foi instituído para estimular ações que venham orientar a população sobre os sintomas e tratamentos da doença. Além da predisposição familiar, a psoríase pode ser desencadeada pelo estresse, infecções e traumas físicos e psíquicos que levam a um desequilíbrio do sistema imunológico. De acordo com o presidente da Sociedade Brasileira de Dermatologia – Secção Goiás, Luiz Fernando Fleury algumas pessoas ignoram os sintomas e não sabem que são portadoras da doença. ServiçoO que: Campanha esclarece sobre Psoríase

Quando: 27/10/2011 (quinta-feira), às 9 horas

Onde: Ambulatório Médico Especializado – Avenida São João, Qd. 05, Lt. 07, Jardim Nova Era (próximo ao Cais Nova Era).

Quem: Idtech, Secretaria de Saúde de Aparecida, Sociedade Brasileira de Dermatologia

Mais informações:
Assessoria de Comunicação Idtech - (62) 3209-9706 / 9700
Isabel Czepak - (62) 9967-6015
Iris Bertoncini - (62) 9247-6667

 Imprimir essa página

Fonte:
Assessoria de Imprensa Idtech

 Comente (0)

Noticias

- 26/10/2011 - Parceria entre SIC e Sebrae leva informações e benefícios a microempresários
- 26/10/2011 - Ação Social inaugura primeiro CREAS para atender moradores de rua
- 26/10/2011 - Prefeitura esclarece situação de catadores de papel mostrada hoje pelo Jornal O Popular
- 26/10/2011 - Micro e pequenos empresários participam de Seminário de Hábitos de Consumo de Higiene Pessoal
- 26/10/2011 - Psoríase é tema de campanha no AME de Aparecida
- 25/10/2011 - SMTA realiza palestras educativas nas escolas
- 24/10/2011 - Resultado seleção para Bolsita do Banco do Povo

AÇÕES



Transito



Pavimento



Ação Social

Saúde

Educação

Habitação



Meio Ambiente

Ação Cultural

Jornal: O Hoje	Data: 27/10/2011
Editoria/Coluna: Política	Pág. 2

► Idtech, Secretaria de Saúde de Aparecida e Sociedade Brasileira de Dermatologia promovem hoje uma campanha sobre a psoríase, doença inflamatória da pele que provoca intensa descamação. Palestras, consultas dermatológicas e distribuição de material informativo serão realizadas a partir das 9 horas no Ambulatório Médico Especializado (AME).

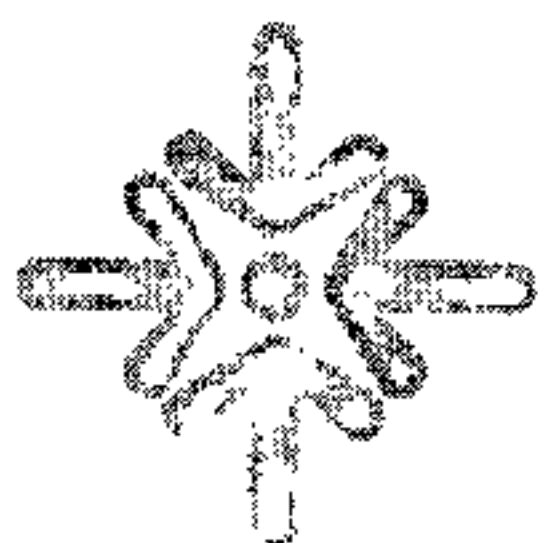
Anexo 04 Cópias de ofícios encaminhados nos meses de Setembro e Outubro/2011



IDTECH

IDTECH.ORG.BR

Ofício nº 1058/2011 - COEX

Goiânia, 01 de setembro de 2011.

Senhor Secretário,

Encaminhamos anexo para conhecimento e providências necessárias, cópia de 03 (três) certificados apresentados pela **Dra. Fernanda Barboza de Oliveira Gean** (Porto de trabalho: Ambulatório Médico Especializado – AME), a qual participou do V Congresso Goiano de Neurologia, realizado no período de 18 a 20 de agosto do corrente ano, desempenhando papel de Coordenadora das Mesas Redondas com os temas: Vídeos em Epilepsias e Desafios no Diagnóstico da Morte Encefálica, bem como participante do referido evento.

Quaisquer dúvidas e esclarecimentos, estamos à disposição.

Atenciosamente,

Dreyet Pires Silva

C Conselho de Administração

Presidente

Coordenador Executivo em Exercício

Ilmo. Sr.

Dr. Paulo Rassi

DD. Secretário Municipal de Saúde de Aparecida de Goiânia/GO

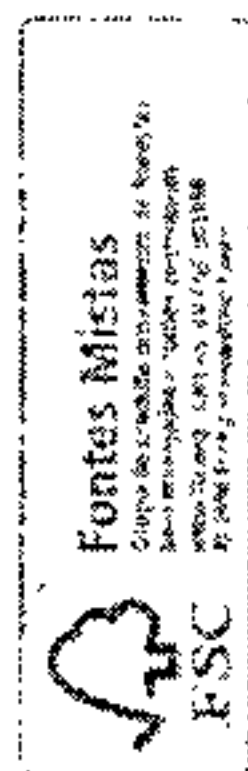

02/09/11
Gabriela Ribeiro
S.M.S.



IDTECH

IDTECH - ORG. BH



Ofício nº 1063/2011-COEX

Goiânia, 2 de setembro de 2011.

Senhor Secretário,

Encaminhamos anexo para conhecimento e análise de Vossa Senhoria o **Relatório de Gestão nº 10 de Julho/2011** referente ao Contrato de Gestão / 2º Termo Aditivo do Projeto Ambulatório Médico Especializado - AME.

Quaisquer dúvidas e esclarecimentos, estamos à disposição.

Atenciosamente,

Drewet Pires Silva
Drewet Pires Silva

Conselho de Administração
Presidente
Coordenador Executivo em Exercício

RECEBIDO
05.09.11

Laura

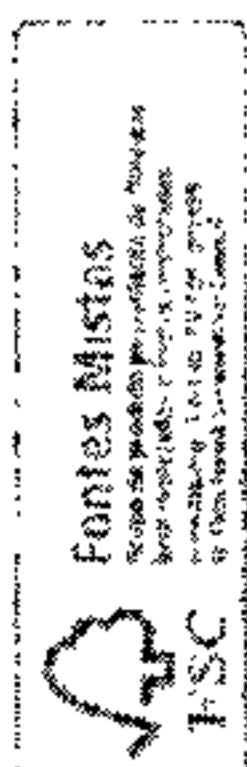

Ilmo. Sr.

Dr. Paulo Rassi

DD. Secretário Municipal de Saúde de Aparecida de Goiânia/GO



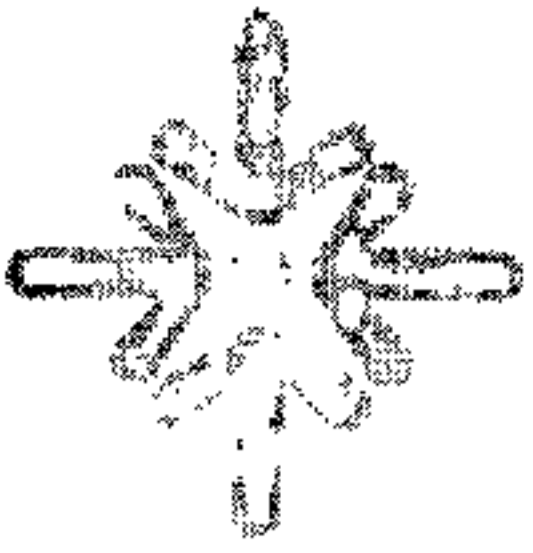

IDTECH

IDTECH 066 BR



Ofício nº 1064/2011-COEX

Goiânia, 2 de setembro de 2011.

Prezada Senhora,

Encaminhamos anexo para conhecimento e análise de Vossa Senhoria o **Relatório de Gestão nº 10 de Julho/2011** referente ao Contrato de Gestão / 2º Termo Aditivo do Projeto Ambulatório Médico Especializado - AME.

Quaisquer dúvidas e esclarecimentos, estamos à disposição.

Atenciosamente,

Drewet Pires Silva
Drewet Pires Silva

Conselho de Administração
Presidente
Coordenador Executivo em Exercício

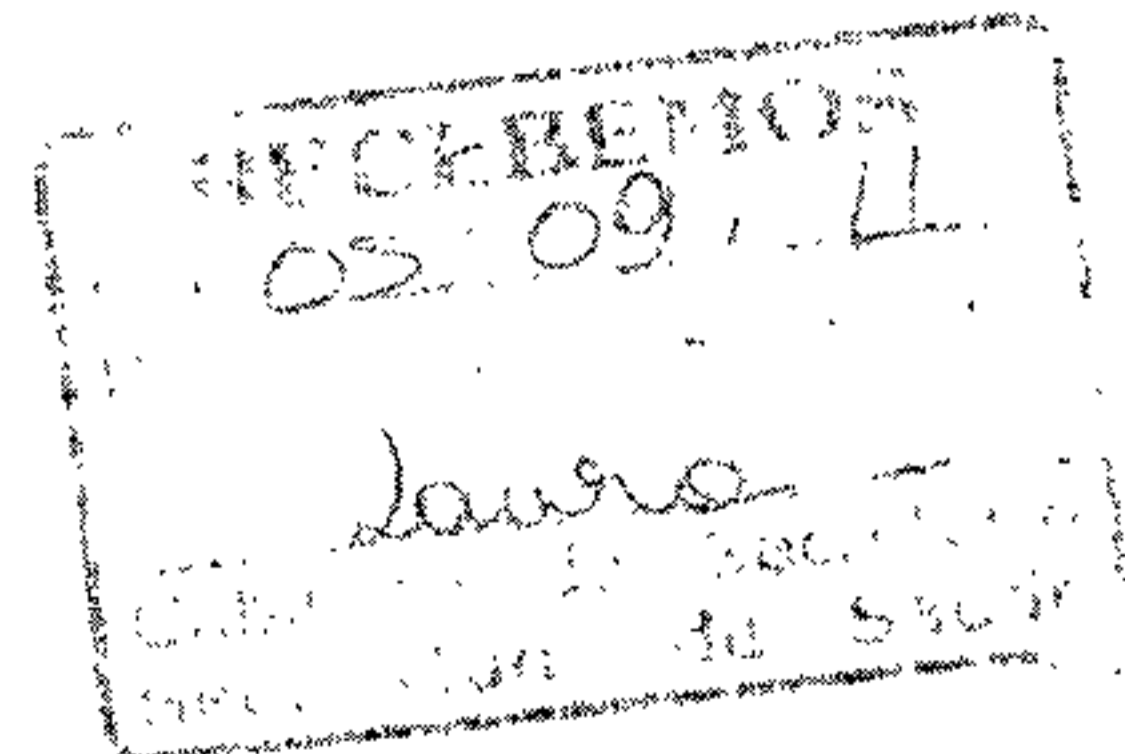

Ilma. Sra.
Dra. Maria Cláudia Honorato S. Souza
DD. Diretora de Atenção à Saúde
Secretaria Municipal de Saúde Aparecida de Goiânia/GO

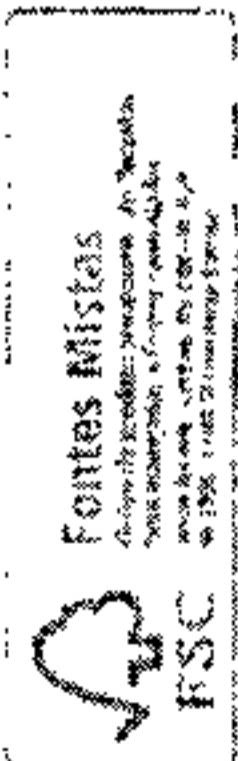

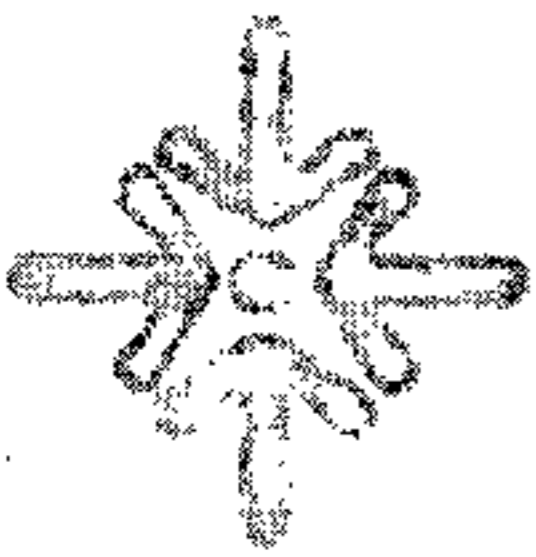

INTECH

INTECH.ORG.BR



Ofício nº 1073/2011 – COEX

Goiânia, 5 de setembro de 2011.

Senhor Secretário,

Encaminhamos anexo as principais ocorrências/intercorrências registradas em atas pela Equipes de Profissionais de Saúde e Apoio administrativo, realizadas junto ao **Ambulatório Médico Especializado – AME**, referentes ao período de **26 de agosto de 2011 a 01 de setembro de 2011**, conforme Contrato de Gestão firmado entre este Instituto e a Secretaria Municipal de Saúde, para conhecimento e apreciação de Vossa Senhoria.

Ao ensejo, colocamo-nos à disposição para eventuais esclarecimentos e externamos os cordiais cumprimentos.

Atenciosamente.

Drewet Pires Silva

Conselho de Administração
Presidente
Coordenador Executivo em Exercício

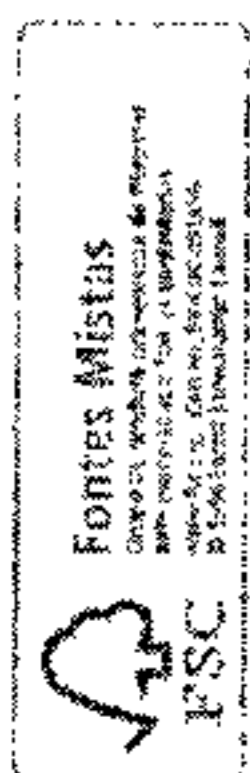

Ilmo. Sr.
Dr. Paulo Rassi
DD. Secretário Municipal de Saúde de Aparecida de Goiânia/GO

Guiméria Ribeiro
Gabinete do Secretário
S.M.S.

06/09/11





HOSPITAL DE ESPECIALIDADES

INTELETO E PAZ



Ofício nº 1094/2011-COEX

Goiânia, 6 de setembro de 2011.

Senhor Secretário,

Encaminhamos anexo para conhecimento e análise de Vossa Senhoria o **Relatório de Gestão nº 11 de Agosto/2011** referente ao Contrato de Gestão / 2º Termo Aditivo do Projeto Ambulatório Médico Especializado - AME.

Quaisquer dúvidas e esclarecimentos, estamos à disposição.

Atenciosamente,

Drewet Pires Silva

Conselho de Administração

Presidente

Coordenador Executivo em Exercício

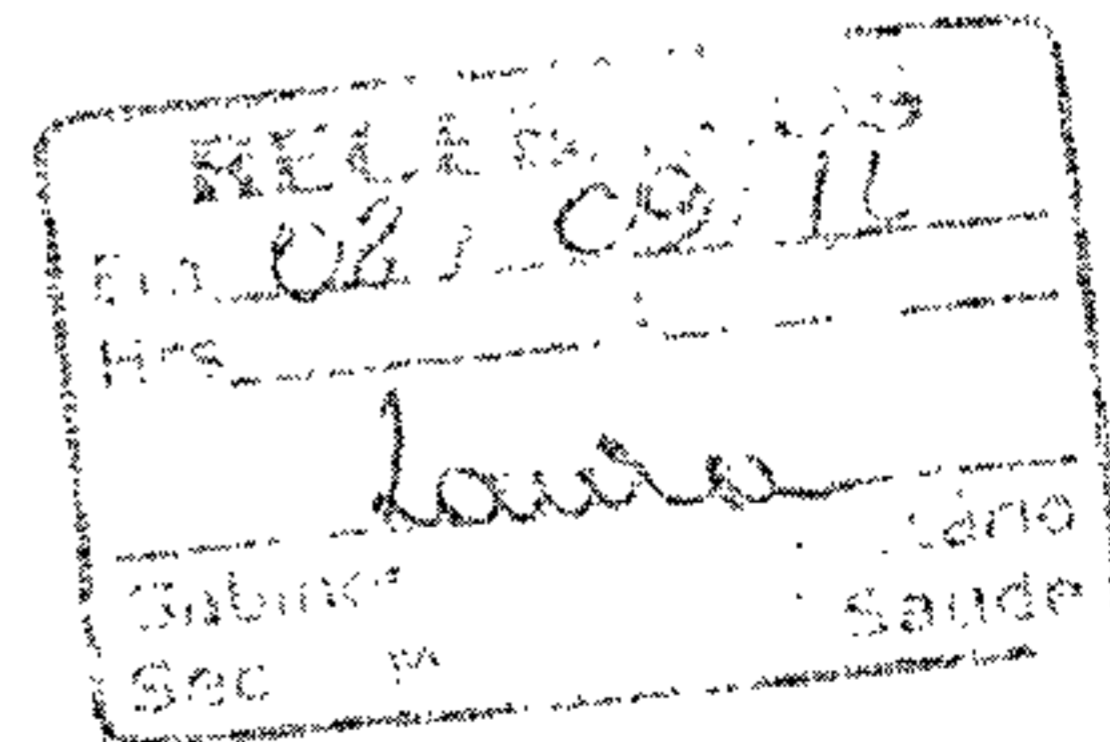

Ilmo. Sr.

Dr. Paulo Rassi

DD. Secretário Municipal de Saúde de Aparecida de Goiânia/GO

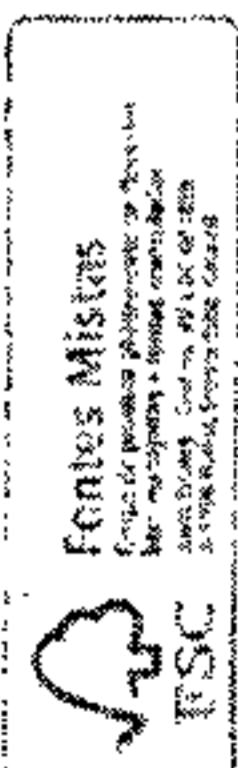



IDTECH

IDTECH BR



Ofício nº 1110/2011 – COEX

Goiânia, 12 de setembro de 2011.

Senhor Secretário,

Encaminhamos anexo o **Demonstrativo de Frequência dos profissionais médicos** lotados no **Ambulatório Médico Especializado – AME** cedidos a este IDTECH, referente ao período de **11 de agosto de 2011 a 10 de setembro de 2011** (Anexo 1).

Encaminhamos também a **Grade de Consultas por Profissional** relativa ao período mencionado acima (Anexo 2).

Quaisquer dúvidas, estamos à disposição.

Atenciosamente,

RECEBEMOS	
Em	13/09/11
Hrs	
<i>Laura</i>	
Gabinete do Secretário	
Sec. Mun. de Saúde	

Jose Claudio Romero
Jose Claudio Romero
Coordenador Executivo

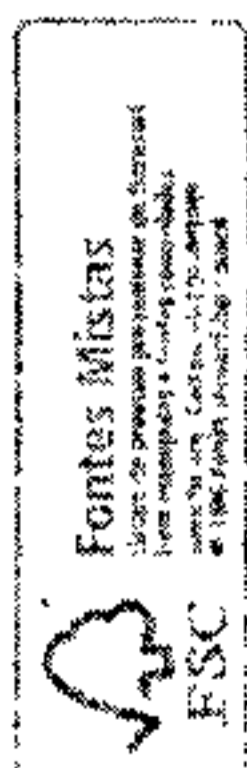

Ilmo. Sr.
Dr. Paulo Rassi
Secretario Municipal de Saúde de Aparecida de Goiânia



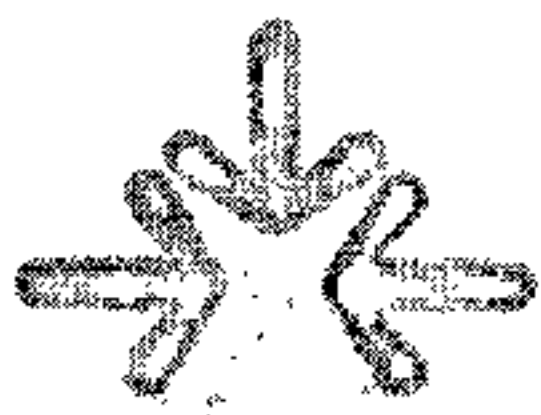

IDTECH

IDTECH ONG. BA

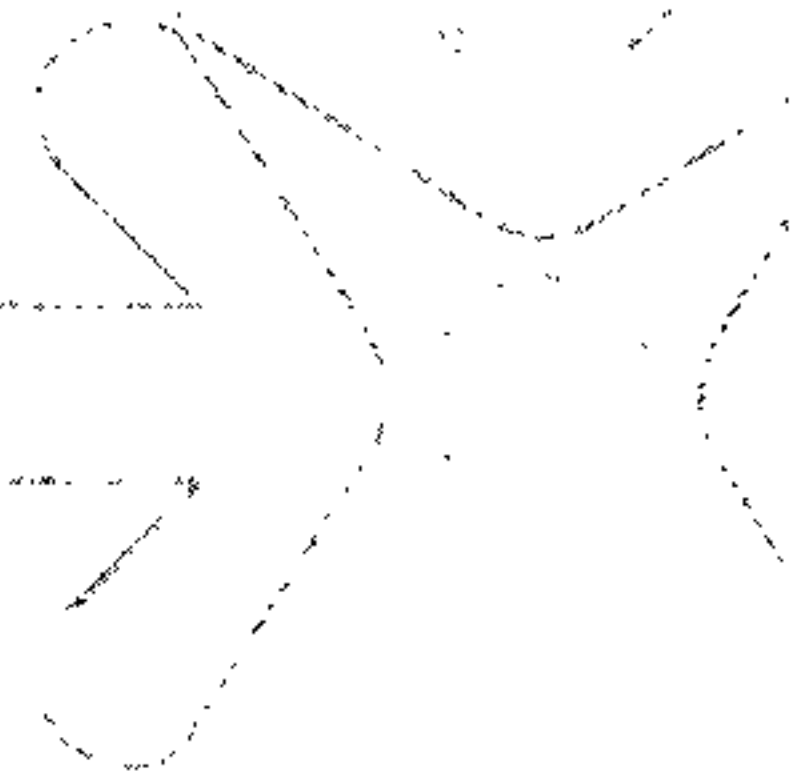

Ofício nº 1111/2011 – COEX

Goiânia, 12 de setembro de 2011.

Senhor Secretário.

Encaminhamos anexo para conhecimento e providências necessárias 02 (duas) vias do **Requerimento de Licença-Prêmio** remunerada da Profissional Médica **Dra. Violeta Maciel Ghannam**, cedida ao Instituto de Desenvolvimento Tecnológico e Humano – IDTECH, através da Portaria nº 052/2010, para atuar no Ambulatório Médico Especializado – AME, devidamente assinado pela Coordenação Executiva deste IDTECH.

Quaisquer dúvidas, estamos à disposição.

Atenciosamente.

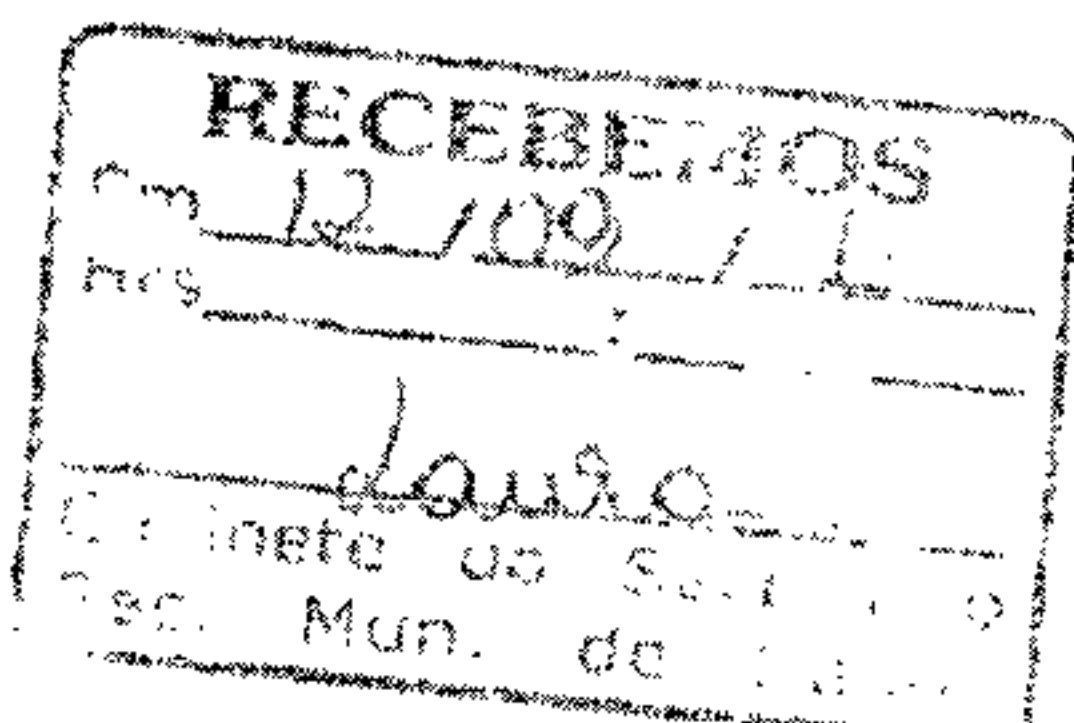

José Cláudio Romero
Coordenador Executivo

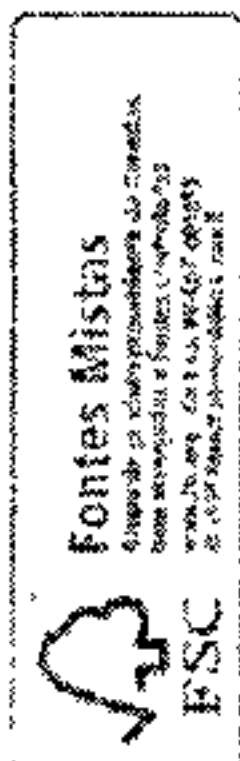

Ilmo. Sr.
Dr. Paulo Rassi
Secretario Municipal de Saúde de Aparecida de Goiânia



IDTECH

IDTECH.ORG BR

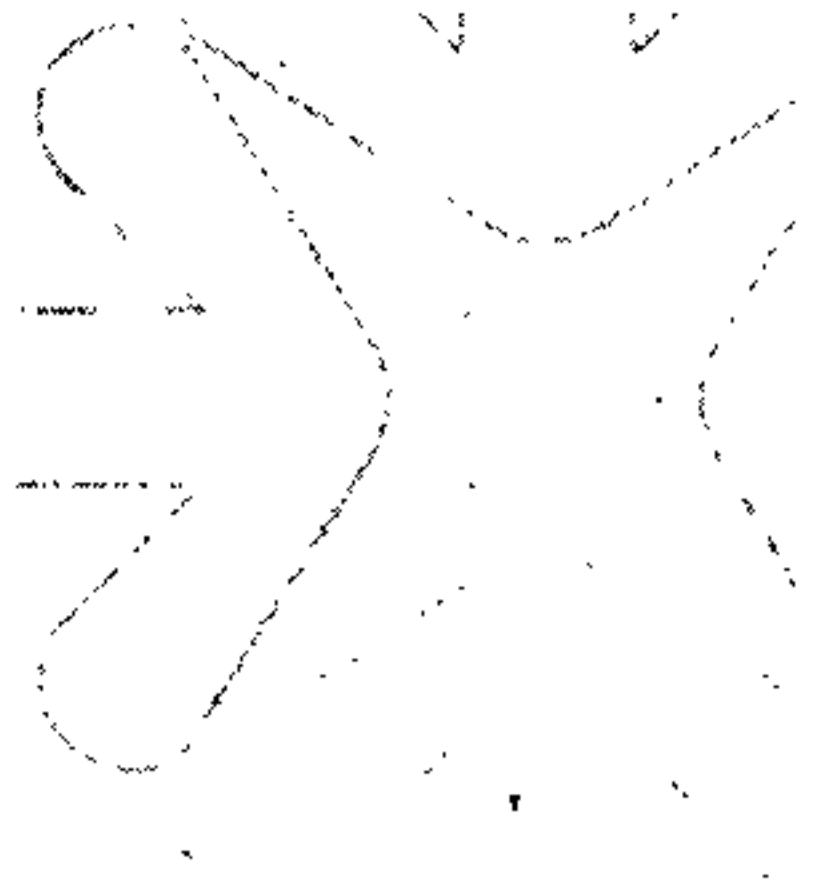

Ofício nº 1114/2011 - COEX

Goiânia, 13 de setembro de 2011.

Senhor Secretário,

Encaminhamos anexo **requerimento de redução de grade de vagas** da profissional **Dra. Violeta Marcel Ghannam**, Gastroenterologista, CRM – GO 5577, lotada no Ambulatório Médico Especializado – AME, para conhecimento e providências necessárias.

Ao ensejo, colocamo-nos à disposição para eventuais esclarecimentos e externamos os cordiais cumprimentos.

Atenciosamente,

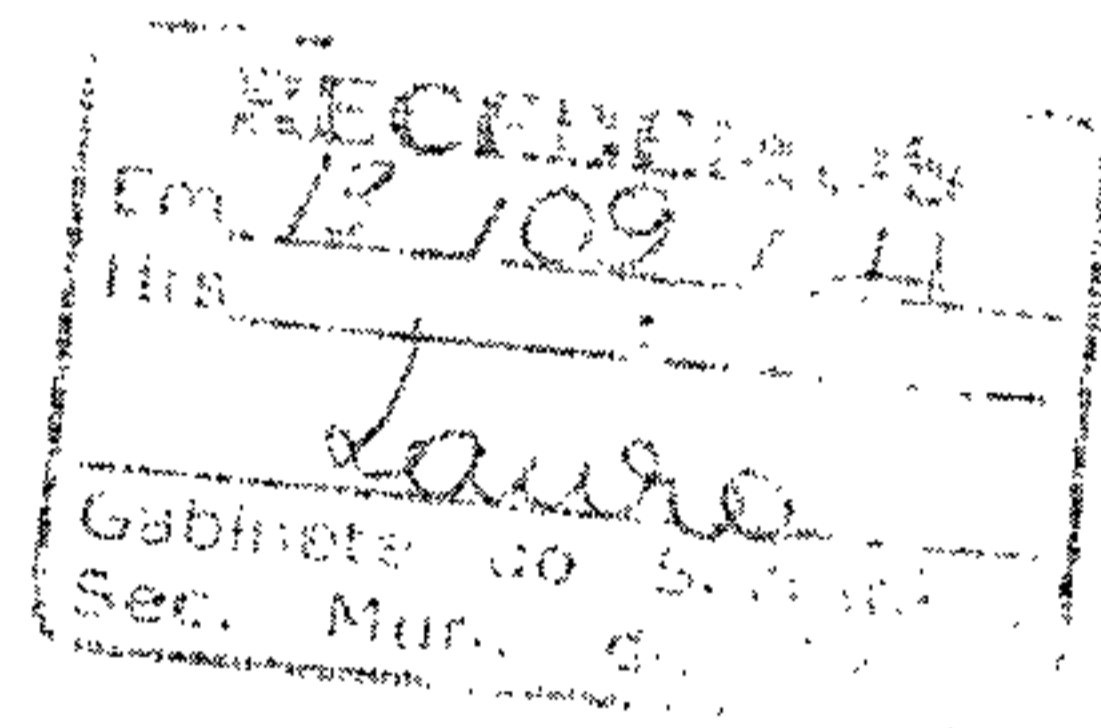

José Claudio Romero
Coordenador Executivo

Ilmo. Sr.
Dr. Paulo Rassi
Secretario Municipal de Saúde de Aparecida de Goiânia

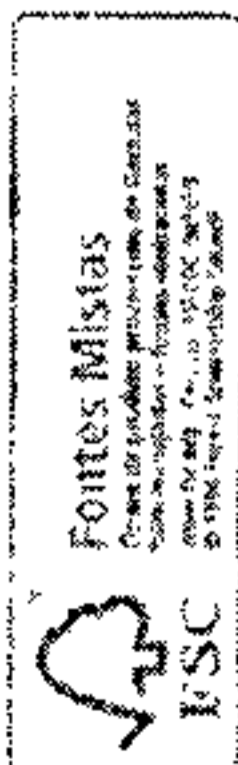



IDTECH

IDTECH CHG.8M

Ofício nº 1116/2011 – COEX

Goiânia, 13 de setembro de 2011.

Senhor Secretário,

Reportando-nos ao Ofício nº 0623/2011 – COEX, enviado a essa Secretaria em 16 de maio de 2011, no qual encaminhamos o fluxo de atendimento dos usuários recebidos no programa “A Prefeitura mais perto de você” e enviado a outras especialidades, segue anexa listagem de solicitações de consultas especializadas na 5ª Edição do referido programa, realizada no último dia 10 de Setembro do corrente ano no Setor Central.

Informamos que as solicitações estão sendo inseridas no sistema Callmed para agendamento pelo Ambulatório Médico Especializado – AME, conforme rotina detalhada no fluxo mencionado.

Ao ensejo, colocamo-nos à disposição para eventuais esclarecimentos e externamos os cordiais cumprimentos.

Atenciosamente,

José Claudio Romero
Coordenador Executivo

13.09.11
Lauoro

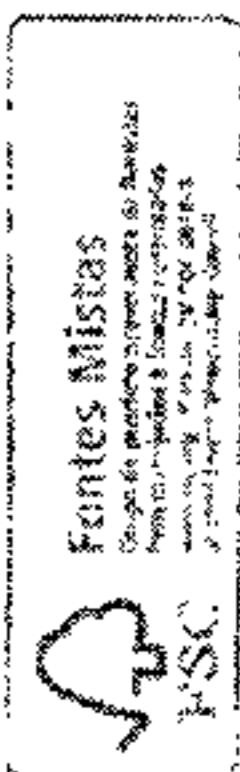

Ilmo. Sr.

Dr. Paulo Rassi

DD. Secretário Municipal de Saúde de Aparecida de Goiânia/GO





IDTECH

IDTECH.ORG BR

Ofício nº 1118/2011 – COEX

Goiânia, 15 de setembro de 2011.

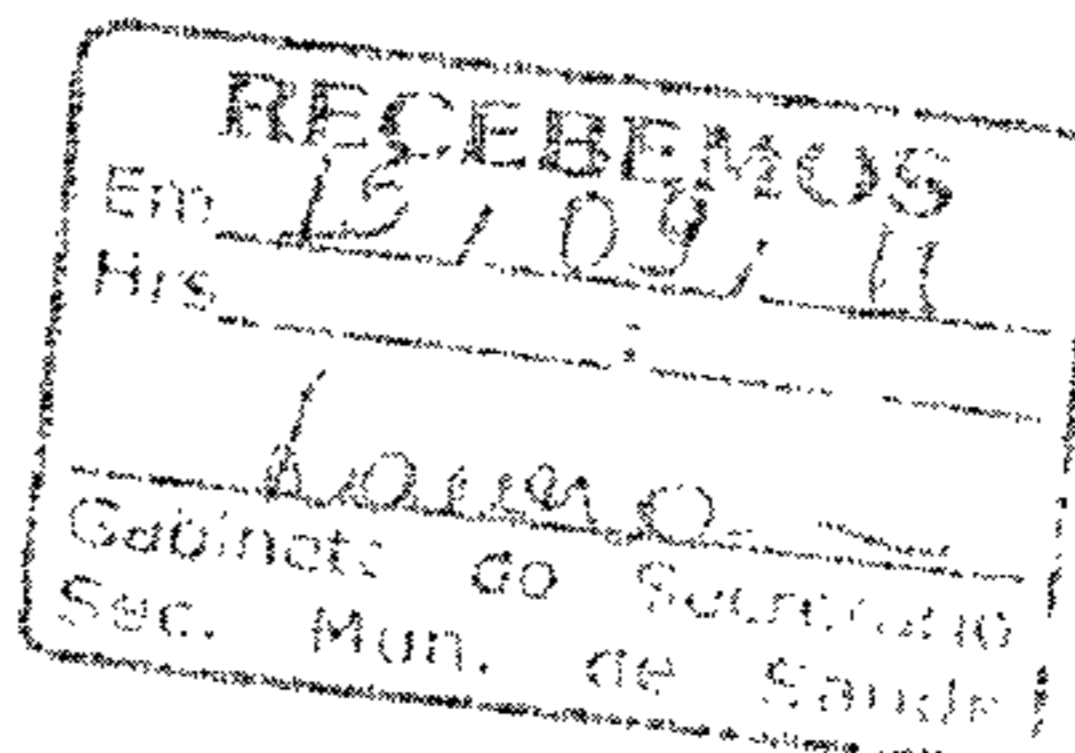

Senhor Secretário.

Encaminhamos anexo para conhecimento e providências necessárias:

- Atestado médico da Profissional Médica **Dra. Orlinda Souza Nunes**, Cardiologista, referente aos dias **05/09/2011** e **09/09/2011**, lotada no Ambulatório Médico Especializado – AME e

- Certificado apresentado pelo **Dr. José Miguel Hanna**, Médico Ortopedista, relativo a participação no 21º Congresso Mundial em Ultrassonografia Musculoesquelética no período de **04 a 07 de setembro de 2011**, lotado no Ambulatório Médico Especializado.

Quaisquer dúvidas e esclarecimentos, estamos à disposição.

Atenciosamente,

José Cláudio Romero
Coordenador Executivo

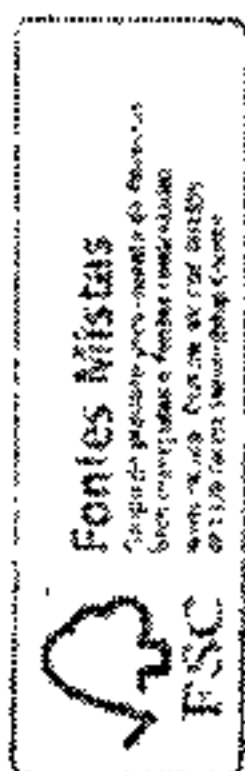

Ilmo. Sr.
Dr. Paulo Rassi
Secretário Municipal de Saúde de Aparecida de Goiânia/GO



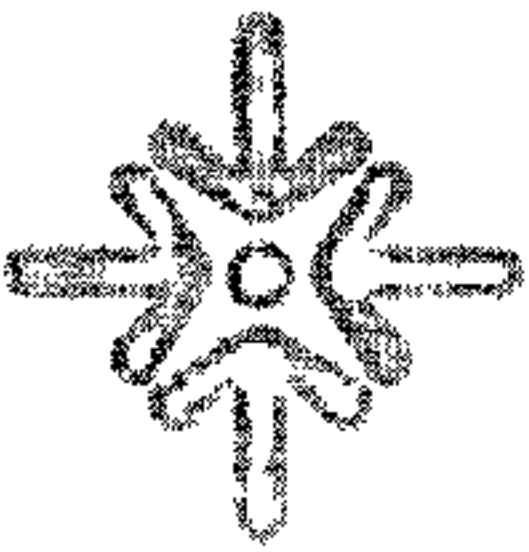

IDTECH

IDTECH.ORG.BR

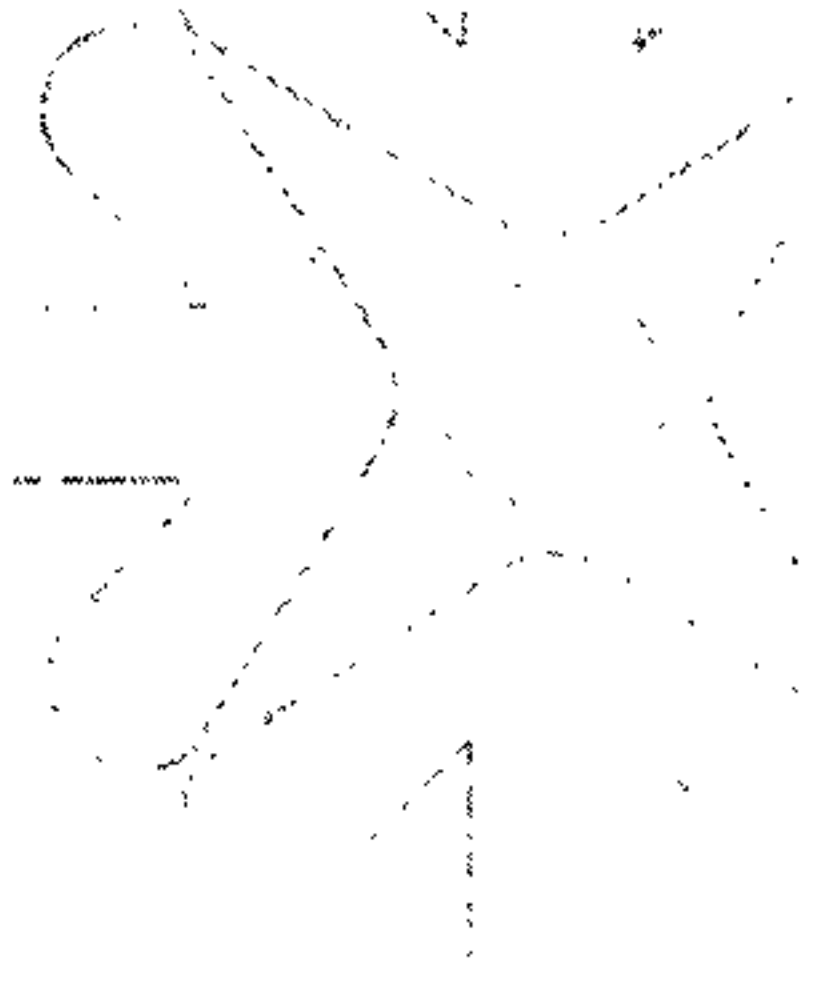

Ofício nº 1150/2011-COEX

Goiânia, 29 de setembro de 2011.

RECEBEMOS	
Em	29/09/11
hrs	
Laura	
Gabinete	
Sec	

Senhor Secretário,

Conforme rotina estabelecida entre este IDTECH e essa Secretaria, encaminhamos anexo Declaração de próprio punho e Laudo de Avaliação – Deficiência Física e/ou Visual (documentos originais) referente à usuária **Joana D'arc Souza Silva**, bem como declaração da Secretaria da Receita Federal/Ministério da Fazenda para o devido preenchimento e coleta de assinatura.

Outrossim, solicitamos que após adotadas essas providências, essa Secretaria deverá promover contato com a mencionada usuária (dados no laudo) para a devida entrega da documentação.

Ao ensejo, colocamo-nos à disposição para eventuais dúvidas e externamos os cordiais cumprimentos.

Atenciosamente,

José Claudio Romero
Coordenador Executivo

Ilmo. Sr.
Dr. Paulo Rassi
DD. Secretário Municipal de Saúde de Aparecida de Goiânia

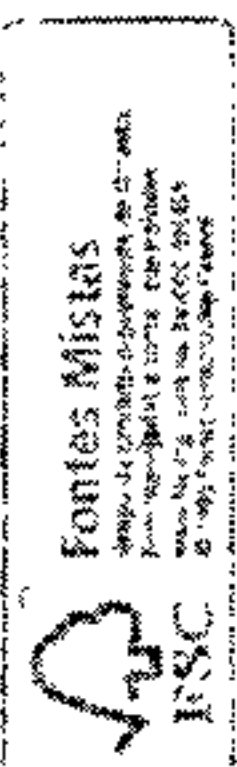



INTEGRA

INTEGRA



Ofício nº 1151/2011-COEX

Goiânia, 29 de setembro de 2011.

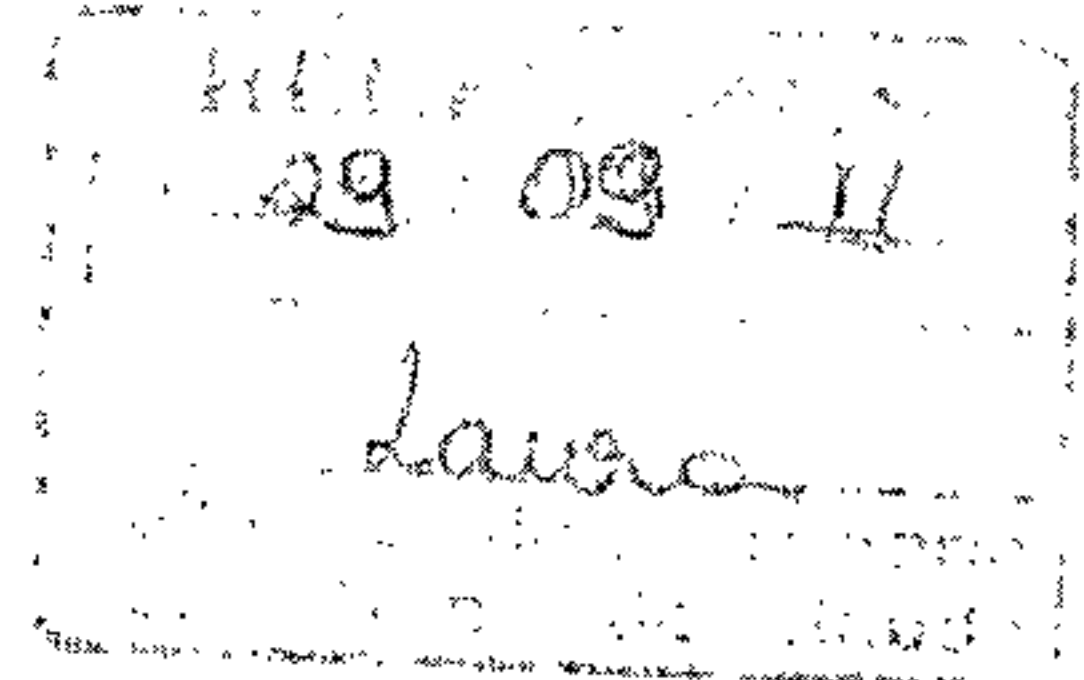

Senhor Secretário.

Encaminhamos anexo os atestados médicos dos Profissionais Médicos abaixo relacionados, lotados no Ambulatório Médico Especializado - AME:

Nome	Emissão – Dias de Afastamento
José Miguel Hanna	23/09/2011 – 1 dia
Juliana Chaves de Castro	22/09/2011 – 2 dias
	26/09/2011 – 1 dia

Segue também o Termo de Desligamento da Profissional Médica Juliana Chaves de Castro, relativo a um de seus contratos, o qual tem sido executado nas segundas e quartas feiras. A referida profissional atuou até o dia 28/09/2011.

Outrossim, solicitamos que após adotadas essas providências, essa Secretaria deverá promover contato com a mencionada usuária (dados no laudo) para a devida entrega da documentação.

Ao ensejo, colocamo-nos à disposição para eventuais dúvidas e externamos os cordiais cumprimentos.

Atenciosamente,

José Cláudio Romero
 Coordenador Executivo

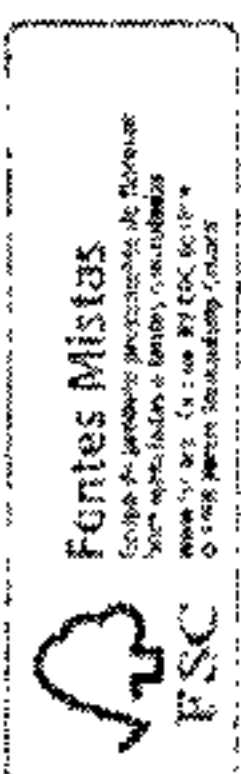

Ilmo. Sr.
Dr. Paulo Rassi
 DD. Secretário Municipal de Saúde de Aparecida de Goiânia





GOIÂNIA, 29 DE SETEMBRO DE 2011.

Ofício nº 1156/2011-COEX

Goiânia, 29 de Setembro de 2011.

Senhor Secretário,

Em atendimento ao Decreto n.º 936/2011, de 14 (quatorze) de Janeiro do corrente ano que regulamenta o “procedimento de prestação de contas dos recursos públicos concedidos as Organizações Sociais” encaminhamos anexo a **PRESTAÇÃO DE CONTAS** referente ao período de **Maio a Agosto de 2011** relativo ao Contrato de Gestão inaugural (Processo n.º 2009.258.397 – Ambulatório Médico Especializado - **AME**) e os subseqüentes 1.º Termo Aditivo (Processo n.º. 2010.030.536) e 2.º Termo Aditivo (Processo n.º. 2010.036.839).

A referida prestação de contas foi efetuada com base nos princípios básicos que regem a matéria e organizada em **12 (doze)** volumes cujos conteúdos estão descritos a seguir e são parte integrante da mesma.

Outrossim, informamos que atendendo ao prescrito na Cláusula Sétima do Contrato de Gestão n.º 001/2009 / Processo n.º 2009.258.397 / 2010.036.839, anteriormente, foram indicados pelo então Secretário Municipal de Saúde **Dr. Rafael Gouveia Nakamura** representante da entidade SUPERVISORA através da Portaria n.º 074/2010 de 16/11/2010, os membros: **Marcia Gasparino Canutto, Luzia dos Santos Oliveira** e indicados pela entidade EXECUTORA os membros: **Maria Aparecida de Couto Toledo Sardinha, Antônio Manicardi Junior**.

Com a renúncia do cargo pelo então Secretário Dr. Rafael Gouveia Nakamura se fez necessário a expedição de nova portaria indicando os novos membros. Esta Organização Social indicou os nomes dos colaboradores: Tatiane Lemes Moreira, Rafael Gouveia Nakamura, e contudo, a nova Portaria não fora expedida até o momento pela Secretaria Municipal Saúde.

Desta forma, a Ata da Comissão de Avaliação do Contrato de Gestão a qual faria a avaliação do período de Maio a Agosto de 2011 não pode se concretizar, motivo pelo qual restou prejudicada a sua apresentação nesta Prestação de Contas que ora apresentamos.

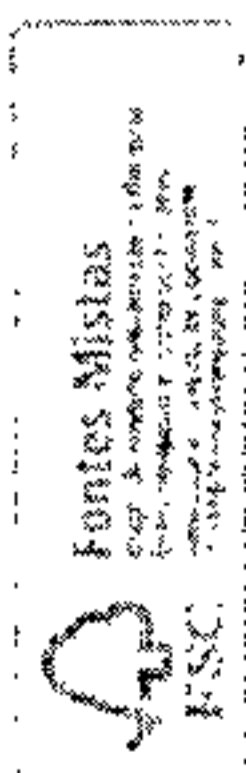

Goiânia, 29 de Setembro de 2011.



MEMORANDO



Ressalvamos que até o momento, não recebemos o repasse mensal -- de Abril/2011, Maio/2011, Junho/2011, Julho/2011 e Agosto/2011 -- da Secretaria Municipal de Saúde, motivo pelo qual restará ausente (na documentação anexa a este Ofício) às suas respectivas Notas de Pagamento e, também, a referente ao mês de Março/2011.

Ao ensejo, agradecemos o apoio e a confiança depositada, externando os cordiais cumprimentos e nos colocamos ao inteiro dispor para os esclarecimentos que se fizerem necessários.

Atenciosamente.

José Claudio Romero
Coordenador Executivo

Ilmo. Sr.
Dr. Paulo Rassi
DD. Secretário Municipal de Saúde de Aparecida de Goiânia/GO

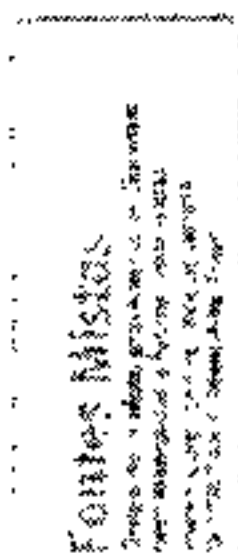



PRESTAÇÃO DE CONTAS DO CONTRATO DE GESTÃO FIRMADO ENTRE O INSTITUTO DE DESENVOLVIMENTO TECNOLÓGICO E HUMANO – IDTECH E O MUNICÍPIO DE APARECIDA DE GOIÂNIA-GO, ATRAVÉS DA SECRETARIA MUNICIPAL DE SAÚDE – PROCESSO N.º 2009.258.397/2010.030.536/2010.036.839.

VOLUME 01

- Decreto Municipal N.º 977, de 04 de Agosto de 2008 – Qualificação como Organização Social;
- Lei Estadual N.º 16.218, de 19 de Março de 2008 – Qualificação como Utilidade Pública;
- Decreto Estadual N.º 7.146, de 30 de Agosto de 2010 -- Qualificação como Organização Social;
- Lei Federal N.º 9637, de 15 de Maio de 1998 que dispõe sobre a qualificação de entidades como Organizações Sociais;
- **Contrato de Gestão/Plano de Trabalho** – que entre si celebram o Município de Aparecida de Goiânia, por Intermédio da Secretaria Municipal de Saúde e o Instituto de Desenvolvimento Tecnológico e Humano – IDTECH – Processo n.º. **2009.258.397**;
 - Portaria N.º 012/2010 emitida em 05 de Abril de 2010 pela Secretaria Municipal de Saúde de Aparecida de Goiânia, a qual institui a Comissão de Acompanhamento e Avaliação do Contrato de Gestão;
 - Extrato do Contrato de Gestão, publicado no Diário Oficial n.º. 20.737, de 11 de Novembro de 2009;
 - Nota de Empenho n.º 16 de 27 de Outubro de 2009;
 - Nota de Empenho n.º 02, emitida em 04 de Janeiro de 2010, referente a 2010;
 - Notas de Pagamento da Secretaria Municipal de Saúde – SMS n.º 16.1.1 emitida em 15/12/09 e n.º 16.1.2 emitida em 18/12/09 referentes à parcela 01/12;
 - Nota de Pagamento da Secretaria Municipal de Saúde – SMS n.º 17.2.1 emitida em 25/01/10 referente à parcela 02/12;
 - Nota de Pagamento da Secretaria Municipal de Saúde – SMS n.º 2.1.2 emitida em 23/04/2010 referente à parcela 03/12;
 - Nota de Pagamento da Secretaria Municipal de Saúde – SMS n.º 2.2.1 emitida em 08/06/2010 referente à parcela 04/12;



[Handwritten signature]



- Nota de Pagamento da Secretaria Municipal de Saúde – SMS nº 2.3.1 emitida em 07/07/2010 referente à parcela 08/12;
- Nota de Pagamento da Secretaria Municipal de Saúde – SMS nº 2.4.1 emitida em 07/07/2010 referente à parcela 07/12;
- Certificado de Verificação N.º 860/2009 – emitido em 03 de Dezembro de 2009 pela Secretaria de Controle Interno do Município de Aparecida de Goiânia;
- **Primeiro Termo aditivo – Processo nº. 2010.030.536;**
 - Extrato do Primeiro Termo aditivo ao Contrato de Gestão, publicado no Diário Oficial do Município de nº 20.917 em 09 de Agosto de 2010;
 - Anulação da Nota de Empenho n.º 379, emitida em 28 de Julho de 2010, referente parte de 2010 – Decréscimo;
 - Nota de Pagamento da Secretaria Municipal de Saúde – SMS nº 2.5.1 emitida em 11/08/2010 referente à parcela 09/12;
 - Nota de Pagamento da Secretaria Municipal de Saúde – SMS nº 2.6.1 emitida em 08/09/2010 referente à parcela 10/12;
 - Certificado de Verificação N.º 703/2010 – emitido em 17 de Agosto de 2010 pela Secretaria de Controle Interno do Município de Aparecida de Goiânia;
- **Segundo Termo aditivo – Processo nº. 2010.036.839;**
 - Extrato do Primeiro Termo aditivo ao Contrato de Gestão, publicado no Diário Oficial do Município de nº 20.917 em 09 de Agosto de 2010;
 - Nota de Empenho n.º 51, emitida em 26 de Outubro de 2010;
 - Nota de Pagamento da Secretaria Municipal de Saúde – SMS nº 2.7.1 emitida em 21/10/2010 referente à parcela 11/12;
 - Nota de Pagamento da Secretaria Municipal de Saúde – SMS nº 2.8.1 emitida em 30/11/2010 referente à parcela 12/12;
 - Nota de Pagamento da Secretaria Municipal de Saúde – SMS nº 49.1.1 emitida em 30/11/2010 referente à parcela 12/12;
 - Nota de Pagamento da Secretaria Municipal de Saúde – SMS nº 51.1.1 emitida em 23/12/2010 referente à parcela 01/12;
 - Nota de Pagamento da Secretaria Municipal de Saúde – SMS nº 5195 emitida em 07/02/2011 referente à parcela 02/12 – Novembro/2010;
 - Nota de Pagamento da Secretaria Municipal de Saúde – SMS nº 2023 emitida em 30/03/2011 referente à parcela 03/12 – Dezembro/2010;
 - Nota de Pagamento da Secretaria Municipal de Saúde – SMS nº 1841 emitida em 18/05/2011 referente à parcela 04/12 – Janeiro/2011;



[Handwritten signature]

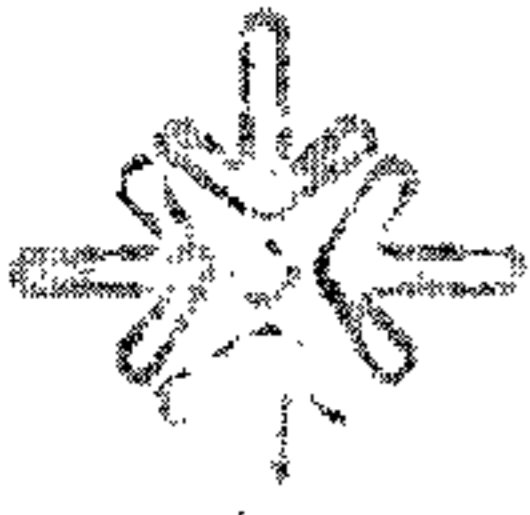

IDTECH

IDTECH SUC 22

- Nota de Pagamento da Secretaria Municipal de Saúde – SMS nº 5328 emitida em 06/07/2011 referente à parcela 05/12 – Fevereiro/2011;
- Portaria N.º 074/2010 emitida em 16 de Novembro de 2010 pela Secretaria Municipal de Saúde de Aparecida de Goiânia, a qual institui a Comissão de Acompanhamento e Avaliação do Contrato de Gestão;
- **Documentos Gerais;**
 - Decreto n.º 936/2011, de 14/01/11, que regulamenta o “procedimento de prestação de contas dos recursos públicos concedidos as Organizações Sociais”;
 - Declaração do Setor de Contabilidade;
 - Segunda Alteração do Regulamento de Licitações e contratos, devidamente publicada no Diário Oficial do Município nº 4.441 em 02/09/2008 e Errata, publicada no Diário Oficial do Município nº 4937 em 02/09/2010;
 - Demonstrativo Geral das Compras, Licitações e Aditamentos Realizados entre o Período de Maio a Agosto de 2011, expedido pelas Gerências de Licitações e Contratos e de Compras/Comissão Permanente de Licitações, periodicamente publicados no placard do IDTECH e no Diário Oficial do Município;
 - Demonstrativo dos Contratos de Fornecimento de Bens e Serviços vigentes no período de Maio a Agosto de 2011;
 - Relação de Bens Móveis de natureza permanente, adquiridos com recursos financeiros do Contrato de Gestão que serão, no final da vigência do mesmo, repassados à Secretaria Municipal de Saúde;

VOLUME 02, 03 e 04

- Relatório de Gestão referente aos meses de Maio a Agosto de 2011.

VOLUME 05 e 06

- Maio 2011.

VOLUME 07 e 08

- Junho 2011.

VOLUME 09 e 10

- Julho 2011.

VOLUME 11 e 12

- Agosto 2011.

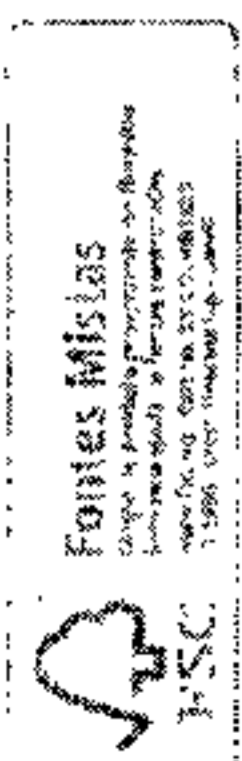

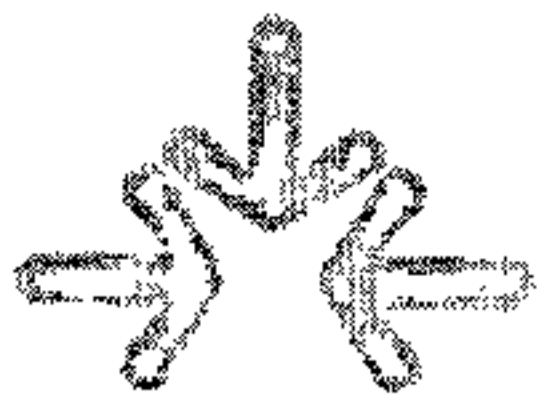

UNICEF

IDTSC06.DOC. BR

Ofício nº 1159/2011-COEX

Goiânia, 30 de setembro de 2011.

Senhor Secretário,

Encaminhamos anexo **requerimento da profissional Dra. Olympia Dias de Azeredo**, Cardiologista. CRM/GO 4537, lotada no Ambulatório Médico Especializado – AME, para providências que se fizerem necessárias.

Ao ensejo, colocamo-nos à disposição para eventuais esclarecimentos e externamos os cordiais cumprimentos.

Atenciosamente,

José Cláudio Romero
Coordenador Executivo

Recebido em 03/10/2011
Marcella Soares

Ilmo. Sr.
Dr. Paulo Rassi
DD. Secretário Municipal de Saúde de Aparecida de Goiânia

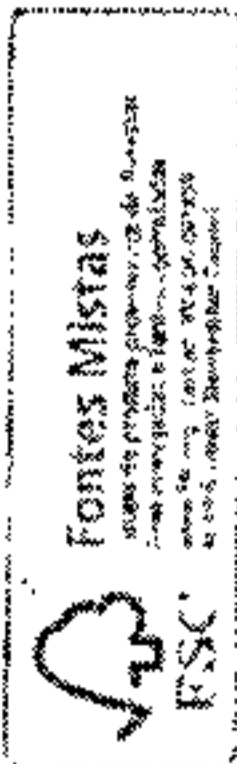



IDT ECH

IDT ECH.ORG.BR

Ofício nº 1173/2011 COEX

Goiânia, 3 de outubro de 2011.

Senhor Secretário,

Encaminhamos anexo as principais ocorrências/intercorrências registradas em atas pela Equipes de Profissionais de Saúde e Apoio administrativo, realizadas junto ao **Ambulatório Médico Especializado – AME**, referentes ao período de **23 de setembro de 2011 a 29 de setembro de 2011**, conforme Contrato de Gestão firmado entre este Instituto e a Secretaria Municipal de Saúde, para conhecimento e apreciação de Vossa Senhoria.

Ao ensejo, colocamo-nos à disposição para eventuais esclarecimentos e externamos os cordiais cumprimentos.

Atenciosamente,

Jose Claudio Romero
Coordenador Executivo

Ilmo. Sr.
Dr. Paulo Rassi
DD. Secretário de Saúde de Aparecida de Goiânia

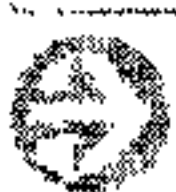
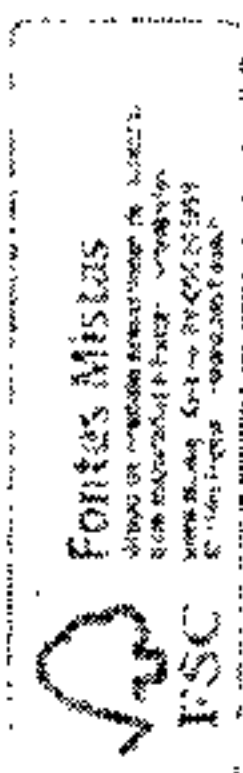
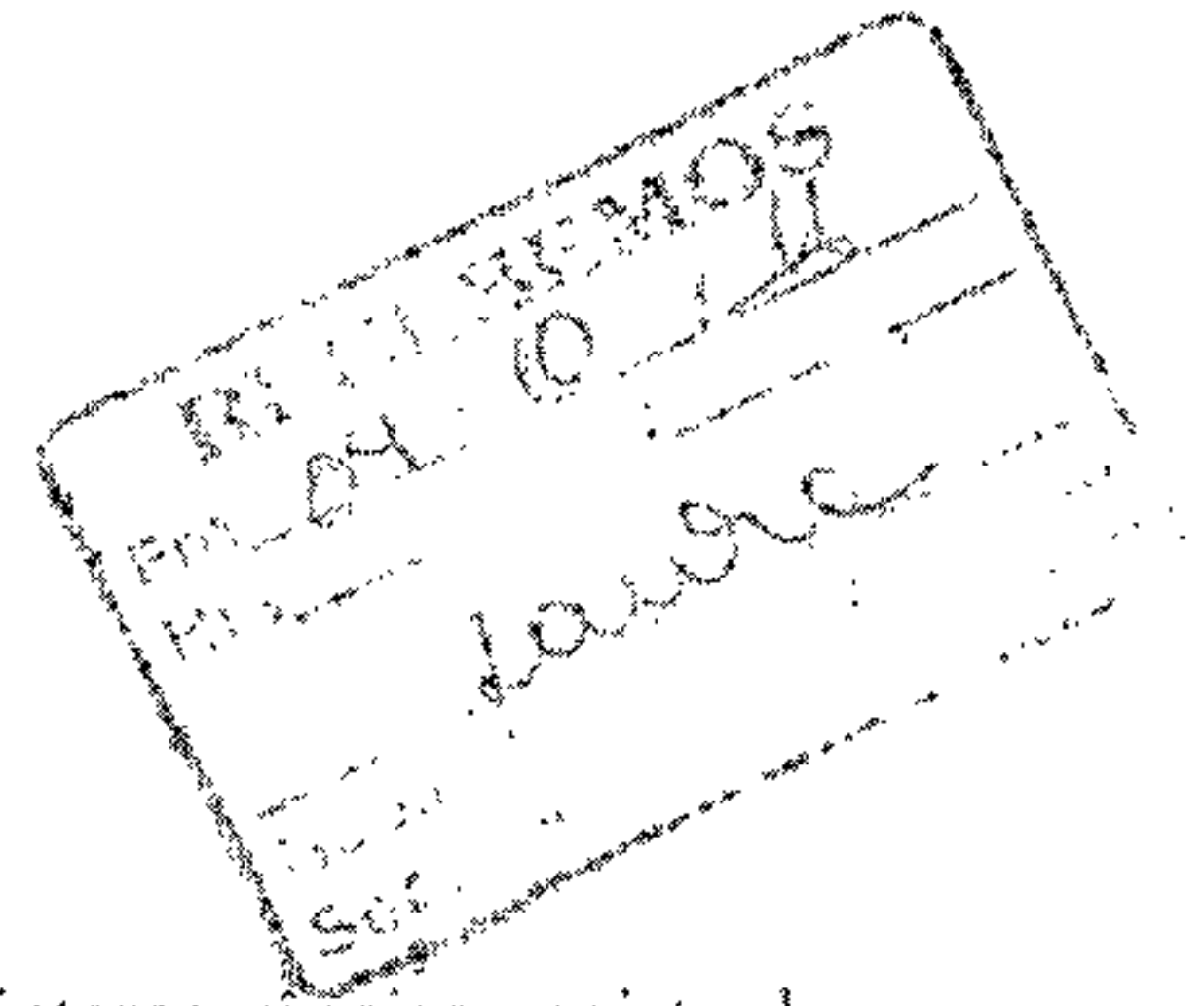



SECRETARIA DE SAÚDE

IBTEL/SAÚDE

Ofício nº 1176/2011 - COEX

Goânia, 3 de outubro de 2011.

RECEBEMOS	
Em	04/10/11
Por	
<i>[Handwritten Signature]</i>	
Coordenador	
Sec. Saúde	

Senhor Secretário,

Encaminhamos anexo para conhecimento e providências necessárias, os certificados de participação do profissional médico, **Dr. Livio Martins Teixeira** (lotado no AME), no VII Congresso Brasileiro de Otorrinolaringologia Pediátrica, realizado nos dias 06 e 07/09/2011 e no 41º Congresso de Otorrinolaringologia e Cirurgia Cérvico-Facial, realizado no período de 08 a 10/09/2011

Ao ensejo, colocamo-nos à disposição para eventuais esclarecimentos e externamos os cordiais cumprimentos.

Atenciosamente,

[Handwritten Signature]
José Cláudio Romero
Coordenador Executivo

Ilmo. Sr.
Dr. Paulo Rassi
DD. Secretário de Saúde de Aparecida de Goiânia

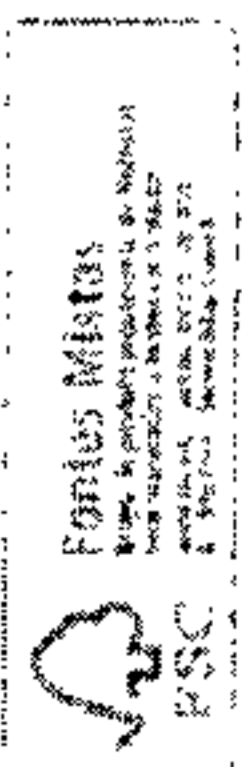

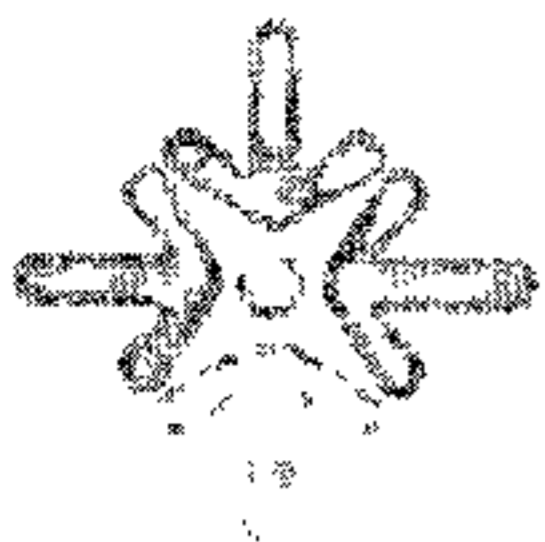

APARECIDA DE GOIÂNIA

IBTECH ORG. BR

Ofício nº 1182/2011-COEX

Goiânia, 4 de outubro de 2011.

Senhor Secretário,

Encaminhamos para conhecimento a gravação do Programa Capital Urgente, veiculado no dia 4 de outubro de 2011, terça-feira, às 12 horas, apresentado por André Marques. Na matéria, o apresentador informa que uma telespectadora denunciou que o Ambulatório Médico Especializado (AME) de Aparecida de Goiânia está fechado. A produção se comprometeu a checar a informação no dia seguinte.

A denúncia foi equivocada, já que, apesar do atraso de seis meses no repasse dos valores contratuais mensais pela Secretaria Municipal de Saúde de Aparecida de Goiânia, as atividades do AME ainda não foram interrompidas em respeito aos usuários do Sistema Único de Saúde (SUS).

Ao ensejo, colocamo-nos à disposição para eventuais dúvidas e externamos os cordiais cumprimentos

Atenciosamente,

José Cláudio Romero
Coordenador Executivo

RECEBIMOS	
Em	06/10/11
hrs	
Laura	
Gerente de Secretaria	
Sec. Mun. de Saúde	

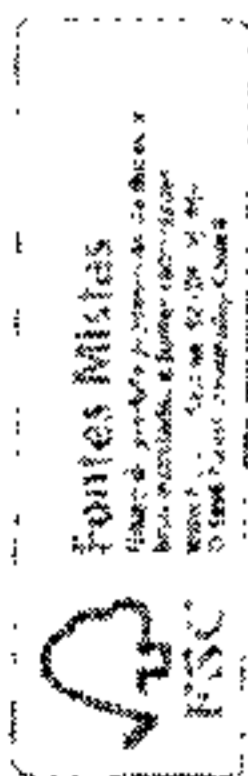

Ilmo. Sr.
Dr. Paulo Rassi
DD. Secretário Municipal de Saúde de Aparecida de Goiânia





IDTECH

IDTECH.ORG.BR

Ofício nº 1185/2011-COEX

Goiânia, 5 de outubro de 2011.

Senhor Secretário,

Encaminhamos anexo para conhecimento e providências necessárias, a justificativa de falta abaixo relacionada:

Profissional	Descrição	Unidade	Data/Período
Dra. Violeta Marcel Ghannan	Atestado de acompanhamento de familiar	AME	15/09/2011

Ao ensejo, colocamo-nos à disposição para eventuais dúvidas e externamos os cordiais cumprimentos.

Atenciosamente,

RECEBEMOS
Em 06/10/11
Hrs
Laura
Gabinete do
Sec. Municipal

José Cláudio Romero
Coordenador Executivo

Ilmo. Sr.
Dr. Paulo Rassi
DD. Secretário Municipal de Saúde de Aparecida de Goiânia

Fontes Mistos
Projeto de Inovação em Saúde
FISC





IDTECH

IDTECH@HUSBR

Ofício nº 1196/2011 COEX

Goiânia, 13 de outubro de 2011.

Senhor Secretário,

Encaminhamos anexo o demonstrativo de **frequência dos profissionais médicos** lotados no Ambulatório Médico Especializado - AME, e cedidos a este IDTECH referente ao período de **11 de setembro/2011 a 10 de outubro/2011** (ANEXO 1).

Seguem também a grade de consultas por profissional relativa ao período mencionado acima (ANEXO 2).

Ao ensejo, colocamo-nos ao inteiro dispor para quaisquer esclarecimentos que se fizerem necessários.

Atenciosamente.

José Cláudio Romero
Coordenador Executivo

Ilmo. Sr.
Dr. Paulo Rassi
Secretário Municipal de Saúde de Aparecida de Goiânia

Recebido em 31/10/2011
M. Marcela

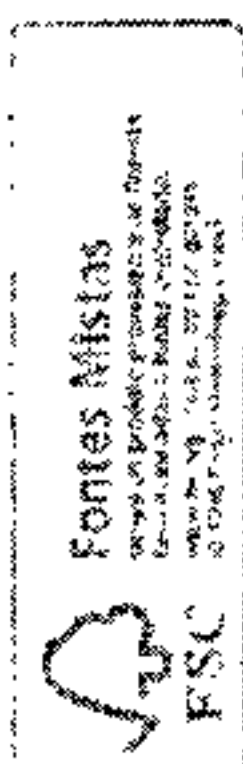



INSTITUTO DE TECNOLOGIA EM ALIMENTOS

INSTITUTO DE TECNOLOGIA EM ALIMENTOS

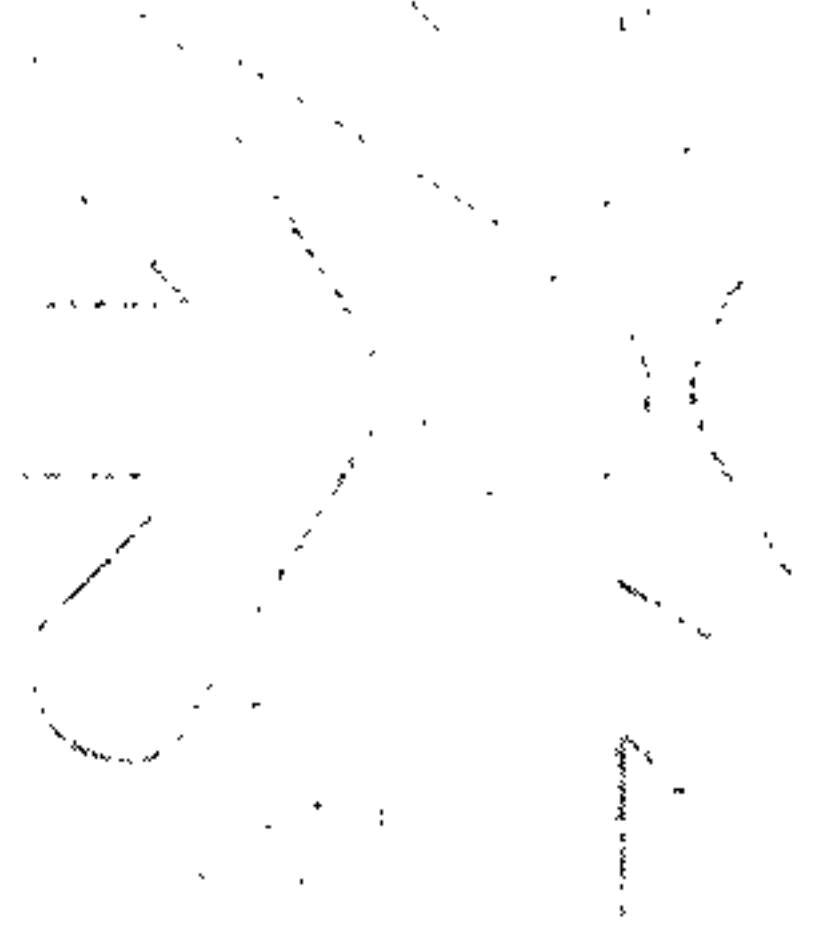

Ofício nº 1200/2011 – COEX

Goiânia, 13 de outubro de 2011.

Senhor Secretário,

Encaminhamos anexo as principais ocorrências/intercorrências registradas em atas pela Equipes de Profissionais de Saúde e Apoio administrativo, realizadas junto ao **Ambulatório Médico Especializado – AME**, referentes ao período de **30 de setembro de 2011 a 06 de outubro de 2011**, conforme Contrato de Gestão firmado entre este Instituto e a Secretaria Municipal de Saúde, para conhecimento e apreciação de Vossa Senhoria.

Ao ensejo, colocamo-nos à disposição para eventuais esclarecimentos e externamos os cordiais cumprimentos.

Atenciosamente,

José Claudio Romero
Coordenador Executivo

Recebido em 13/10/2011
Marcella

Ilmo. Sr.
Dr. Paulo Rassi
DD, Secretário de Saúde de Aparecida de Goiânia

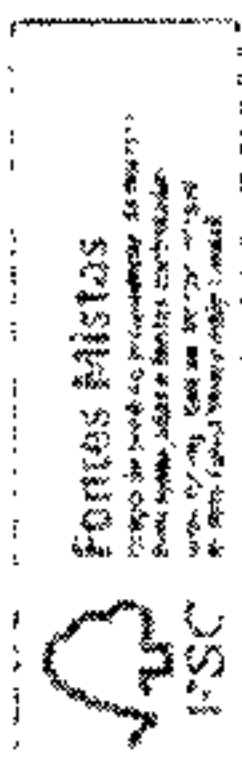



APARECIDA DE GOIÂNIA

SECRETARIA MUNICIPAL DE SAÚDE



Ofício nº 1202/2011 – COEX

Goiânia, 13 de outubro de 2011.

Senhor Secretário,

Encaminhamos anexo para conhecimento e providências necessárias os documentos listados abaixo:

- 1 (uma) via original do **atestado médico** do profissional médico **Dr. José Miguel Hanna** (lotado no AME) referente ao dia 04/10/2011 e;

- 3 (três) vias originais do **Aviso de Férias** do profissional médico **Dr. Orestes Mendonça Junior** (lotado no AME), relativo ao período de 02 a 31/01/2012.

Ao ensejo, colocamo-nos à disposição para eventuais esclarecimentos e externamos os cordiais cumprimentos.

Atenciosamente,

José Cláudio Romero
Coordenador Executivo

Recebido em 13/10/2011
marcella

Ilmo. Sr.
Dr. Paulo Rassi
DD. Secretário de Saúde de Aparecida de Goiânia

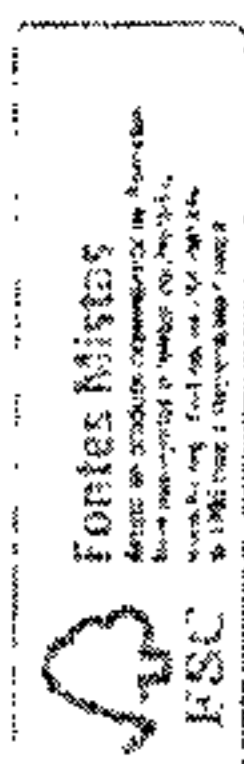



GOV. DE GOIÁS

SECRETARIA DE SAÚDE

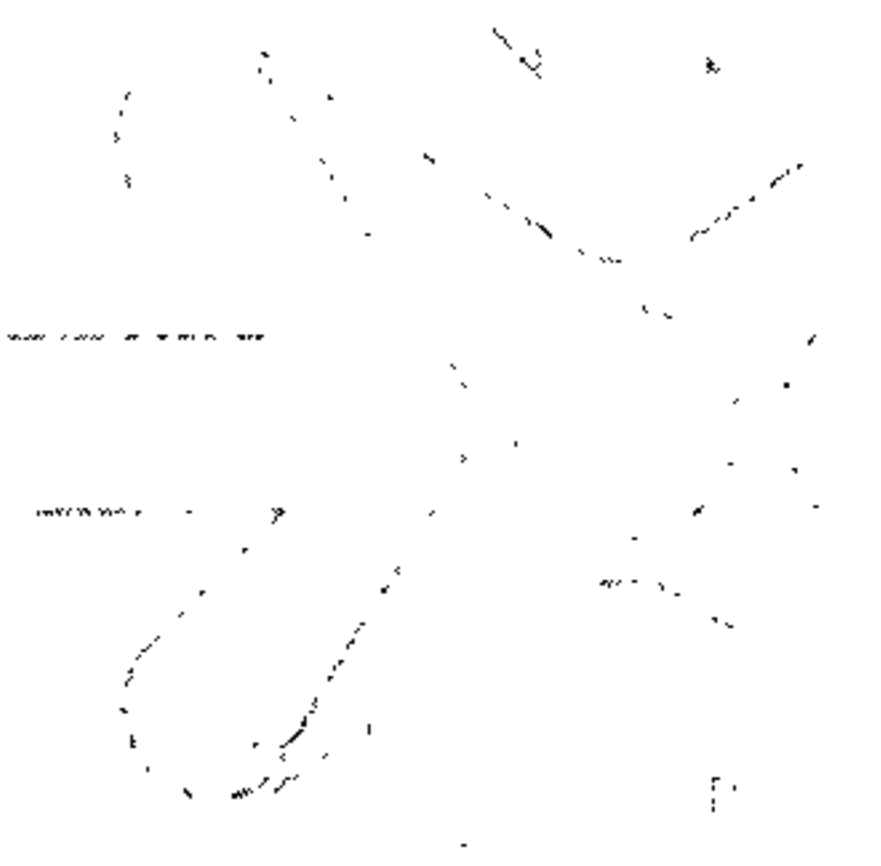

Ofício nº 1213/2011-COEX

Goiânia, 17 de outubro de 2011.

Senhor Secretário,

Encaminhamos anexo uma mídia DVD-R, contendo o clipping de TV descrito abaixo:

Assunto: Ambulatório Médico Especializado – AME

10/10/2011: TV Capital – Jornal Capital Urgente

Cordiais saudações.

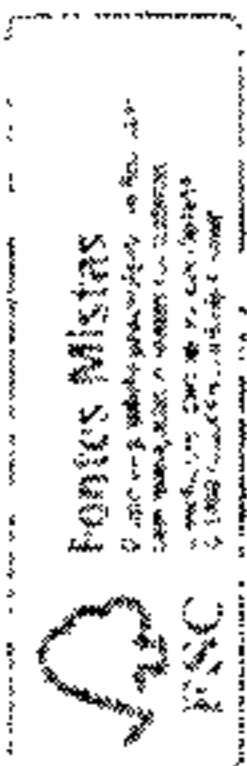

José Claudio Romero
Coordenador Executivo

*Recebido em 18/10/2011
Carolina Moura*



Ilmo. Sr.
Dr. Paulo Rassi
DD, Secretário Municipal de Saúde de Aparecida de Goiânia/GO

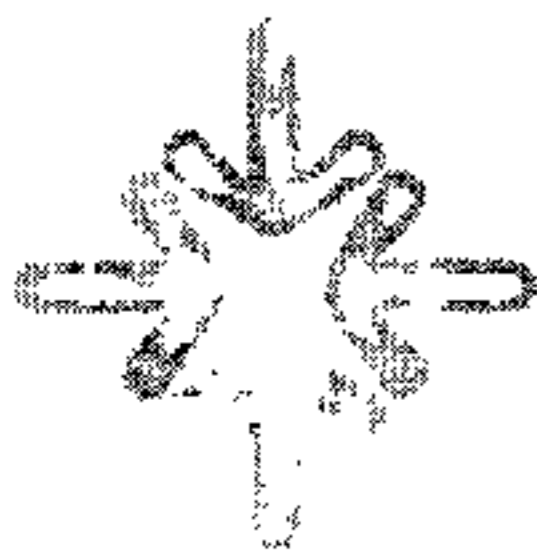



SECRETARIA

MUNICÍPIO DE GOIÂNIA

Ofício nº 1217/2011-COEX

Goiânia, 18 de outubro de 2011.

Senhor Secretário,

Em atenção à solicitação dos profissionais médicos dermatologistas lotados no Ambulatório Médico Especializado – AME e face a grande procura por tratamento a base de medicamentos do grupo dos **Retinóides** de alto poder teratogênico, com prescrição normatizada pela Vigilância Sanitária e Ministério da Saúde (Port. Nº 344/98), **requeremos** a Vossa Senhoria, autorização junto ao senhor competente quanto à confecção e fornecimento de impresso específico, denominado **Notificação de Receita Especial Retinóides**, Lista C2, para o mencionado ambulatório em caráter de **urgência**, devidamente identificado com os dados dessa SMS e em quantidade suficiente para 120 (cento e vinte) prescrições/mês.

Ao ensejo, colocamo-nos ao inteiro dispor e externamos os cordiais cumprimentos.

Atenciosamente,

José Claudio Romero
Coordenador Executivo

RECEBEMOS	
Em	19/10/11
Mrs	:
Laura	
Gabinete do Secretário Sec. Mun. de Saúde	

Ilmo. Sr.
Dr. Paulo Rassi
DD. Secretário Municipal de Saúde de Aparecida de Goiânia/GO

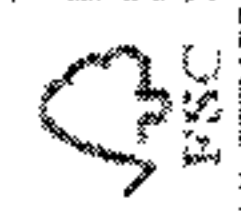
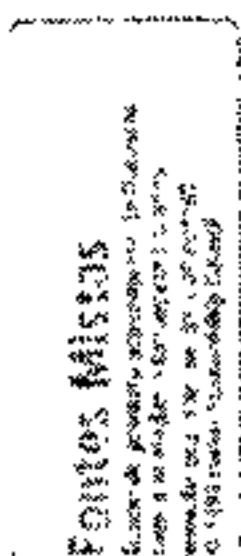



IDTECH

IDTECH@GOL.BR

Ofício nº 1209/2011 - COEX

Goiânia, 14 de outubro de 2011.

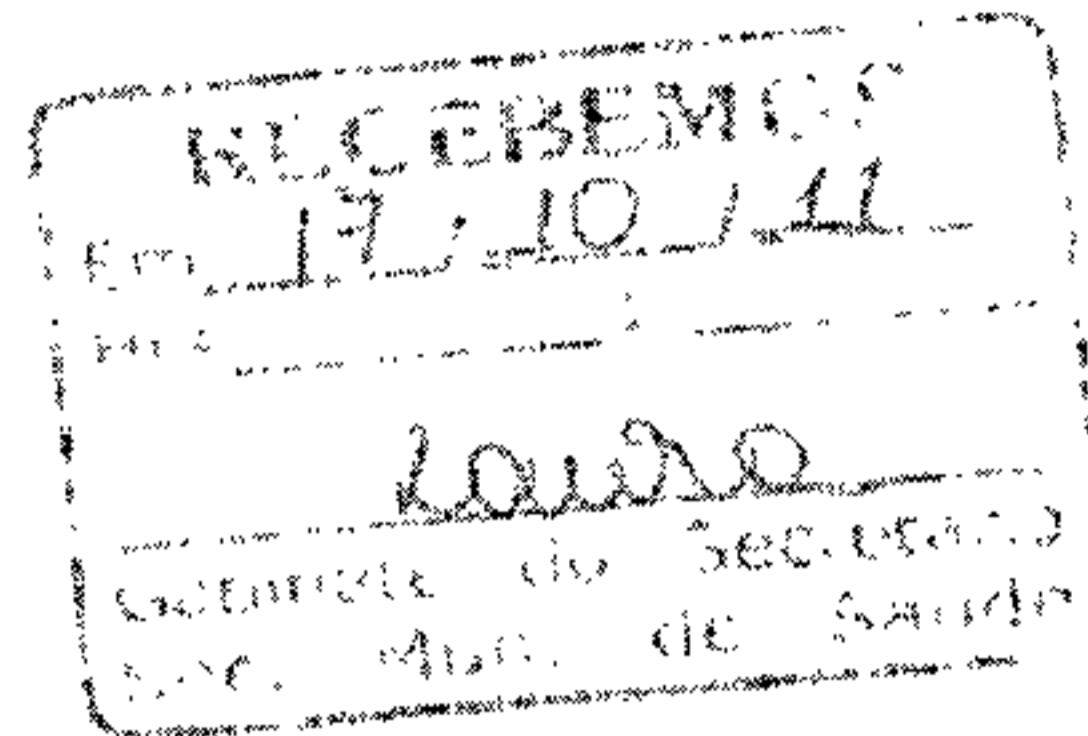

Senhor Secretário,

O IDTECH tem buscado de forma integrada e em co-gestão com a Secretaria Municipal de Saúde o acompanhamento e a identificação das causas que originaram as queixas, com vistas a melhoria dos serviços disponibilizados aos usuários do Sistema Único de Saúde.

Desta forma, encaminhamos anexo resposta às reclamações efetuadas pelos usuários e enviadas através dos ofícios 092, 093 e 094 pela Ouvidoria Municipal / SUS de Aparecida de Goiânia para conhecimento e apreciação de Vossa Senhoria.

Ao ensejo, colocamo-nos ao inteiro dispor e externamos os cordiais cumprimentos.

Atenciosamente,

José Claudio Romero
Coordenador Executivo

Ilmo. Sr.
Dr. Paulo Rassi
DD. Secretário Municipal de Saúde de Aparecida de Goiânia/GO

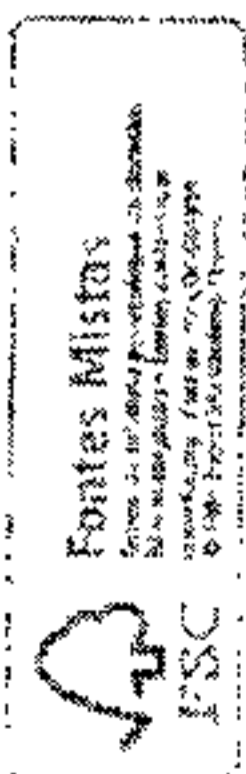

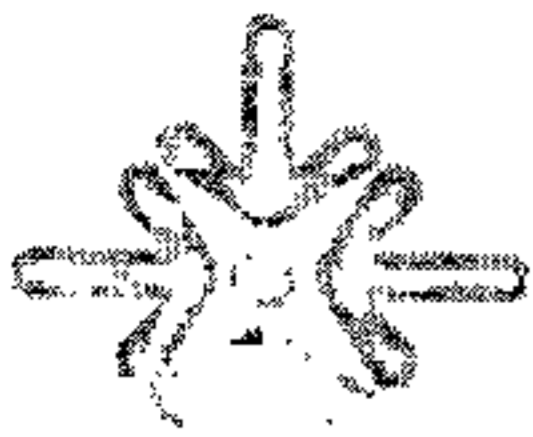

SECRETARIA MUNICIPAL DE SAÚDE

GOIÂNIA, GOIÁS

Ofício nº 1244/2011-COEX

Goiânia, 26 de outubro de 2011.

Senhor Secretário.

Comunicamos a Vossa Senhoria que diante da paralisação do Atendimento Médico no dia 25 de Outubro do corrente ano, a Sala de Situação da Central de Atendimento ao Cidadão – Teleconsulta e a Central de Consultas do Ambulatório Médico Especializado - AME realizaram um balanço dos atendimentos efetivados nas Unidades que compõem a rede municipal de saúde e Unidades Credenciadas.

De acordo com os relatórios anexos, é possível constatar que, no que se refere ao atendimento de consultas básicas, agendadas pelo Teleconsulta, dos **59 (cinquenta e nove)** profissionais médicos com agenda prevista para atendimento nesse dia, **33 (trinta e três) compareceram** para cumprir suas atividades e, **26 (vinte e seis) não compareceram** para atendimento. Quanto ao atendimento de consultas especializadas no AME e Unidades Credenciadas, dos **35 (trinta e cinco)** profissionais médicos com agenda prevista para atendimento nesse dia **28 (vinte e oito) compareceram** para cumprir suas atividades e, somente **07 (sete) não compareceram** para atendimento.

Ao ensejo, colocamo-nos ao inteiro dispor e externamos os cordiais cumprimentos.

Atenciosamente.

José Claudio Romero
Coordenador Executivo

RECEBEMOS
em 26/10/11
11h
Gabinete do Secretário
Sec. Mun. de Saúde

Ilmo. Sr.
Dr. Paulo Rassi
DD. Secretário Municipal de Saúde de Aparecida de Goiânia/GO

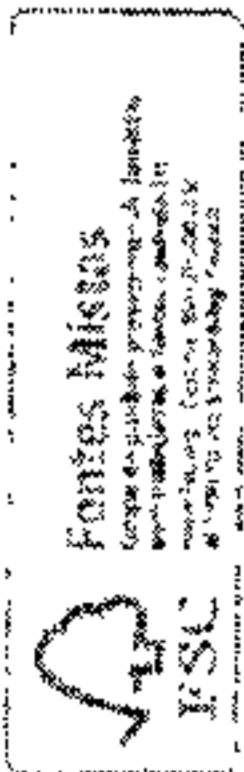

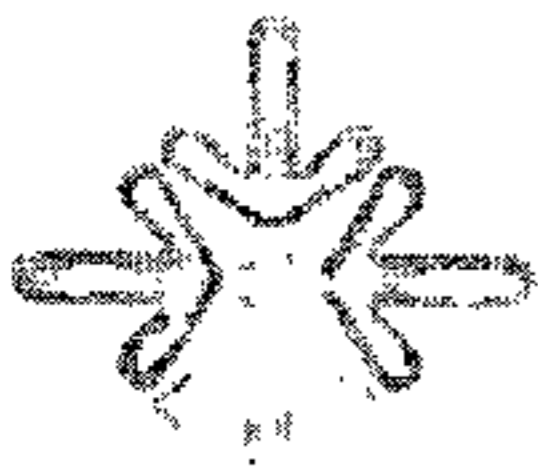

IDTECH

IDTECH OPE PR

[Handwritten signature]

Ofício nº 1245/2011 - COEX

Goiânia, 26 de outubro de 2011.

Prezado Senhor,

O IDTECH tem buscado de forma integrada e em co-gestão com a Secretaria Municipal de Saúde, o acompanhamento e a identificação das causas que originaram as queixas, com vistas à melhoria do serviço de teleatendimento disponibilizado aos usuários do Sistema Único de Saúde.

Desta forma, encaminhamos anexo respostas às reclamações efetuadas pelos usuários, conforme constam no ofício 095/2011 pela Ouvidoria da Saúde de Aparecida de Goiânia para conhecimento e apreciação de Vossa Senhoria.

Ao ensejo, colocamo-nos ao inteiro dispor e externamos os cordiais cumprimentos.

Atenciosamente,

[Handwritten signature]
José Claudio Romero
Coordenador Executivo

[Handwritten signature]
[Handwritten text]

Ilmo. Sr.
Stenyo França de Lima
DD. Ouvidor de Saúde de Aparecida de Goiânia/GO

Fontes Mistas
www.fontesmistas.com.br
CNPJ nº 07.000.000/0001-00





SECRETARIA MUNICIPAL DE SAÚDE
GOIÂNIA - GO

Handwritten initials and scribbles in the top right corner.

Ofício nº 1205/2011 - COEX

Goiânia, 13 de outubro de 2011.

RECEBEMOS	
Em	14/10/11
Hrs	:
Lauro	
Gabinete do Secretário	
Sec. Mun. de Saúde	

Prezado Senhor,

Reportando-nos ao Ofício nº 0623/2011 - COEX enviado a essa Secretaria em 16 de maio de 2011, no qual encaminhamos o fluxo de atendimento dos usuários recebidos no programa "A Prefeitura mais perto de você" e enviado a outras especialidades, segue anexa listagem de solicitações de consultas especializadas na 6ª Edição do referido programa, realizada no último dia 10 de Setembro do corrente ano.

Informamos que as solicitações estão sendo inseridas no sistema Callmed para agendamento pelo Ambulatório Médico Especializado - AME, conforme rotina detalhada no fluxo mencionado.

Ao ensejo, colocamo-nos a disposição para eventuais esclarecimentos e externamos os cordiais cumprimentos.

Atenciosamente,

José Cláudio Romero
Coordenador Executivo

Ilmo. Sr.
Dr. Paulo Rassi
DD. Secretário Municipal de Saúde de Aparecida de Goiânia/GO

Fontes Mistas

